

BESFAMILLE S.A

SOCIEDAD DE BOLSA

25 de mayo 277 piso 6 oficina B

Tel-fax:+54-11-5032-7128

info@besfamille.com

Informe Estadístico 16/01/2015

MERCADOS INTERNACIONALES

Fecha 16/01/2015	Variación Mercados Internacionales			
Indice	Cierre	Variación semanal	Variación 20 ruedas	
MERVAL	8.658,96	↑ 2,36%	↑	14,21%
S&P 500 (USA)	2.010,85	↓ -1,66%	↓	-2,44%
IBEX 35 (España)	10.038,90	↑ 3,29%	↓	-0,11%
DAX (Alemania)	10.167,77	↑ 5,38%	↑	8,93%
DOW JONES (USA)	17.463,89	↓ -1,54%	↓	-1,77%
NASDAQ (USA)	4.616,97	↓ -1,85%	↓	-2,77%
FTSE 100 (Londres)	6.550,27	↑ 0,76%	↑	3,37%
CAC 40 (Paris)	4.379,62	↑ 4,80%	↑	6,51%
NIKKEI 225 (Japon)	16.864,16	↓ -1,76%	↓	-1,38%
HANG SENG (China)	24.103,52	↑ 0,77%	↑	6,72%

Elaboracion propia en base a datos de Reuters

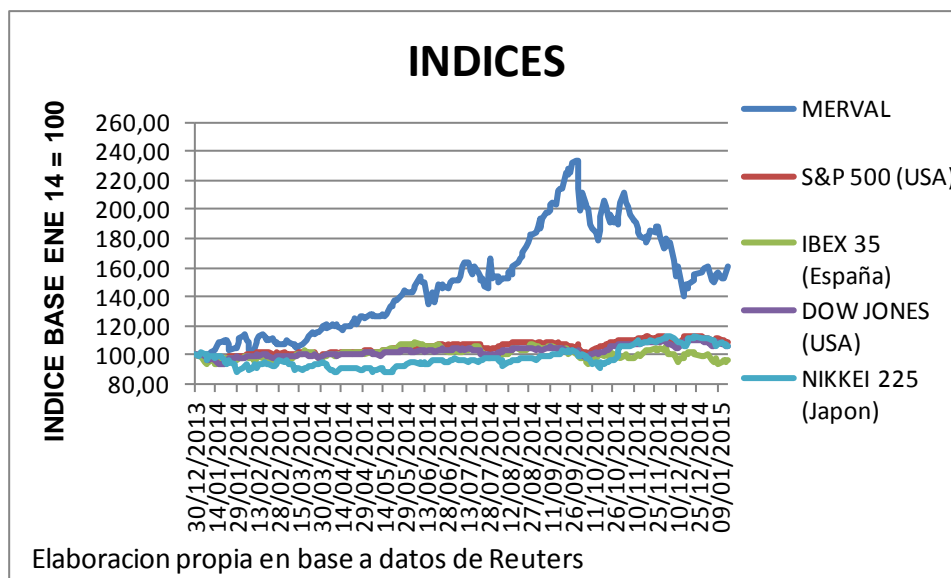

BESFAMILLE S.A

SOCIEDAD DE BOLSA

25 de mayo 277 piso 6 oficina B

Tel-fax:+54-11-5032-7128

info@besfamille.com

MONEDAS

Fecha 16/01/2015	Variación de Monedas			
Indice	Cierre	Variación semanal	Variación 20 ruedas	
Peso Argentino (USD/ARG)	8,60	↑ 0,12%	↑ 0,58%	
Real (USD/REAL)	2,62	↓ -1,94%	↓ -1,62%	
Euro (EUR/USD)	1,16	↑ 2,29%	↓ -5,41%	
Yen (USD/JPY)	117,55	↓ -0,70%	↓ -2,10%	
Libra (GBP/USD)	1,52	↑ 0,09%	↓ -2,78%	
Dólar Australiano (AUD/USD)	0,82	↓ -0,96%	↑ 1,20%	
Dólar Canadiense (CAD/USD)	1,20	↑ 0,07%	↑ 2,91%	

Elaboracion propia en base a datos de Reuters

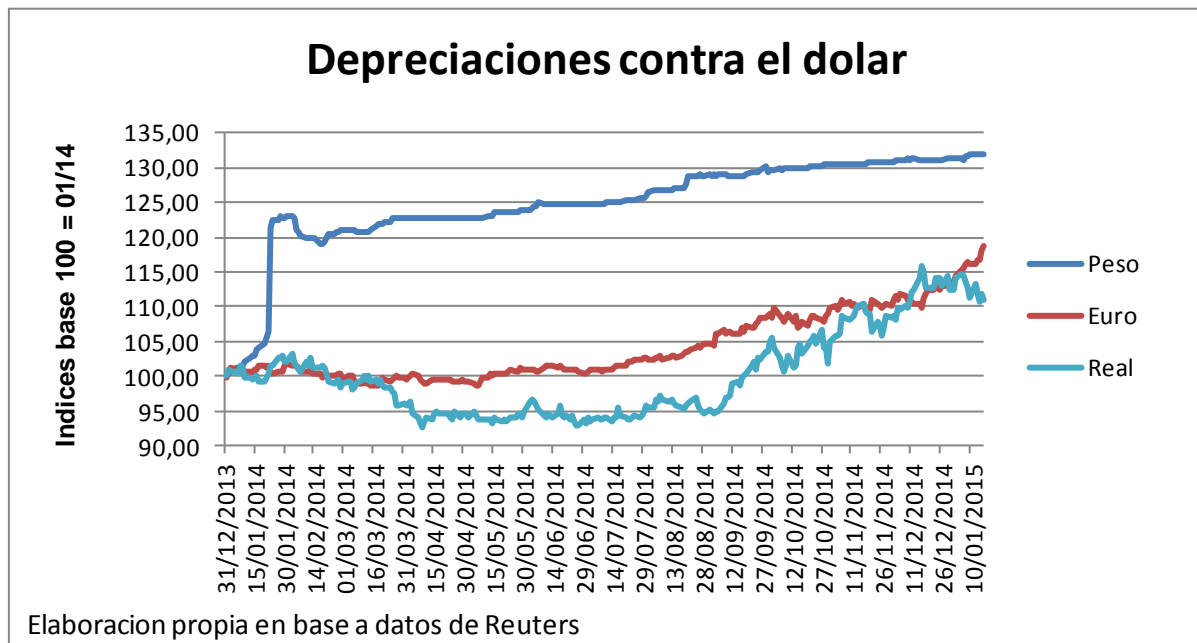

BESFAMILLE S.A

SOCIEDAD DE BOLSA

25 de mayo 277 piso 6 oficina B

Tel-fax:+54-11-5032-7128

info@besfamille.com

RENTA VARIABLE

PANEL LIDER																	
Fecha 16/01/2015	Cierre	Var. Semanal	Var. Ultimas 20 ruedas	YTD	Beta con datos ultimos 5 años	Correlacion con Merval con datos ultimos 5 años	VOLATILIDADES ANUALIZADAS										
							5 años		1 año		3 meses		1 mes		10 días		
							Desvío Diario	Desvío Sem	Desvío Diario	Desvío Sem	Desvío Diario	Desvío Sem	Desvío Diario	Desvío Sem	Desvío Diario	Desvío Sem	
FRAN	60,90	↑ 15,45%	↑ 25,96%	↑ 14,47%	1,87	0,80	54,91%	49,06%	59,45%	50,51%	65,87%	54,62%	58,04%	48,19%	47,10%	38,63%	
GGAL	20,70	↑ 11,89%	↑ 26,99%	↑ 11,89%	1,72	0,77	45,35%	43,26%	54,13%	47,64%	52,66%	48,36%	43,59%	39,92%	39,42%	31,48%	
BMA	54,40	↑ 9,46%	↑ 23,08%	↑ 9,90%	1,89	0,77	45,19%	42,37%	56,03%	52,37%	59,21%	55,80%	47,90%	50,30%	42,55%	34,49%	
TECO2	48,70	↑ 5,64%	↑ 11,44%	↑ 5,87%	1,71	0,80	47,25%	42,36%	48,94%	43,60%	49,57%	39,16%	44,88%	28,92%	36,58%	19,43%	
PESA	5,65	↑ 3,86%	↑ 10,78%	↑ 1,80%	1,99	0,90	44,94%	42,59%	47,31%	42,45%	52,55%	49,88%	58,10%	43,42%	54,61%	26,78%	
TS	172,00	↑ 2,38%	↑ 7,17%	↓ -5,49%	1,46	0,72	35,15%	31,81%	38,94%	37,75%	44,40%	34,96%	50,42%	35,26%	46,48%	26,06%	
APBR	44,50	↑ 2,30%	↑ 27,14%	↑ 0,91%	1,92	0,60	43,97%	41,28%	64,01%	61,46%	90,17%	79,26%	103,41%	91,50%	91,66%	78,28%	
PAMP	5,02	↑ 2,03%	↑ 16,20%	↑ 13,83%	2,15	0,83	44,91%	42,50%	60,44%	53,38%	65,07%	56,58%	60,17%	55,78%	50,77%	33,87%	
EDN	5,80	↑ 0,87%	↓ -4,13%	↑ 6,42%	2,21	0,69	59,70%	58,35%	73,05%	62,53%	67,93%	67,53%	53,74%	50,26%	32,65%	20,56%	
YPFD	297,00	↓ -0,67%	↑ 16,47%	↓ -5,71%	2,20	0,88	50,74%	46,21%	54,57%	47,94%	61,40%	58,86%	68,26%	58,66%	50,38%	25,20%	

Elaboracion propia en base a datos de Reuters

PANEL GENERAL									
Fecha 16/01/2015	Cierre	Var. Semanal	Var. Ultimas 20 ruedas	YTD	Beta con datos ultimos 5 años	Correlacion con datos ultimos 5 años			
Ticker									
BHI	4,82	↑ 16,26%	↑ 51,37%	↑ 18,66%	1,61	0,56			
BPAT	16,70	↑ 12,08%	↑ 38,59%	↑ 21,90%	1,71	0,59			
BOLT	3,87	↑ 9,01%	↑ 7,50%	↑ 13,16%	-0,27	-0,13			
CEPU2	52,00	↑ 8,56%	↑ 13,29%	↑ 13,04%	0,94	0,47			
CRES	14,00	↑ 7,69%	↑ 19,15%	↑ 12,00%	0,61	0,29			
ROSE	3,20	↑ 6,67%	↓ -11,11%	↓ -5,88%	0,13	0,07			
BRIO	20,95	↑ 6,08%	↑ 31,76%	↑ 3,20%	0,98	0,45			
TGNO4	3,02	↑ 5,96%	→ 0,00%	↑ 8,63%	1,62	0,64			
STD	87,00	↑ 4,68%	↓ -10,12%	↓ -9,21%	0,44	0,23			
JMIN	5,80	↑ 4,50%	↑ 13,73%	↑ 16,00%	0,10	0,04			

Elaboracion propia en base a datos de Reuters

BESFAMILLE S.A

SOCIEDAD DE BOLSA

25 de mayo 277 piso 6 oficina B

Tel-fax:+54-11-5032-7128

info@besfamille.com

RENTA FIJA

Bonos en USD				
Fecha 16/01/2015 Ticker	Cierre	Var. Semanal	Var. Ultimas 20 ruedas	
BP18	1.171,00	↑ 7,43%	↑ 9,02%	
PAA0	605,00	↑ 7,27%	↑ 6,84%	
AN18	1.322,00	↑ 6,18%	↑ 6,81%	
BP15	1.290,00	↑ 6,17%	↑ 9,34%	
GJ17	1.120,00	↑ 6,06%	↑ 14,90%	
BPLD	715,00	↑ 5,93%	↑ 9,53%	
DICY	1.525,00	↑ 5,54%	↑ 13,08%	
DIA0	1.455,00	↑ 5,43%	↑ 6,75%	
DICA	1.475,00	↑ 5,36%	↑ 8,12%	
BPMD	890,00	↑ 4,71%	↑ 5,54%	

Elaboracion propia en base a datos de Reuters

Bonos en \$				
Fecha 16/01/2015 Ticker	Cierre	Var. Semanal	Var. Ultimas 20 ruedas	
PR14	98,25	↑ 1,18%	↓ -1,57%	
PR15	142,50	↑ 1,06%	↓ -2,77%	
TVPP	5,70	↑ 0,88%	↑ 4,49%	
AS15	42,30	↑ 0,71%	↑ 4,10%	
DICP	283,00	↑ 0,71%	↑ 2,14%	
PR13	249,00	↑ 0,44%	↑ 3,27%	
NF18	149,35	↑ 0,23%	↑ 0,23%	
NO20	203,00	→ 0,00%	↓ -8,04%	
PR12	42,00	↓ -1,28%	↓ -6,68%	

Elaboracion propia en base a datos de Reuters

BESFAMILLE S.A

SOCIEDAD DE BOLSA

25 de mayo 277 piso 6 oficina B

Tel-fax:+54-11-5032-7128

info@besfamille.com

Curvas de Tasas

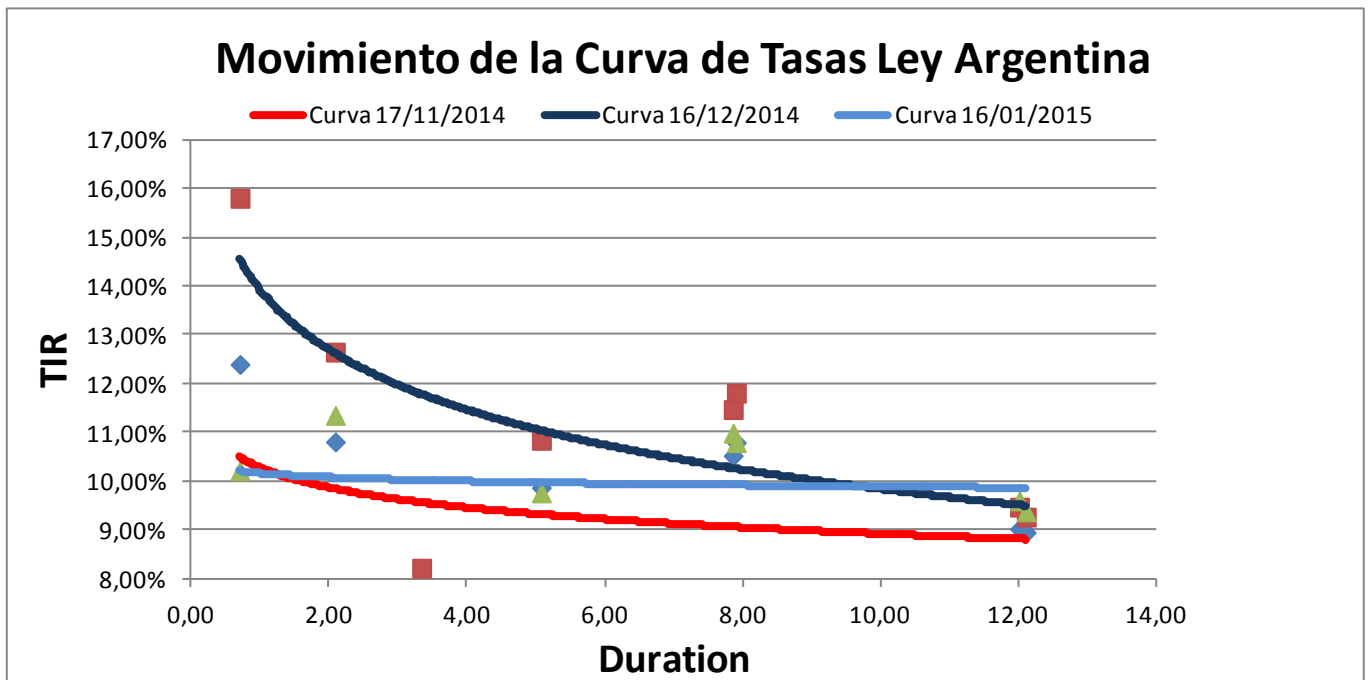
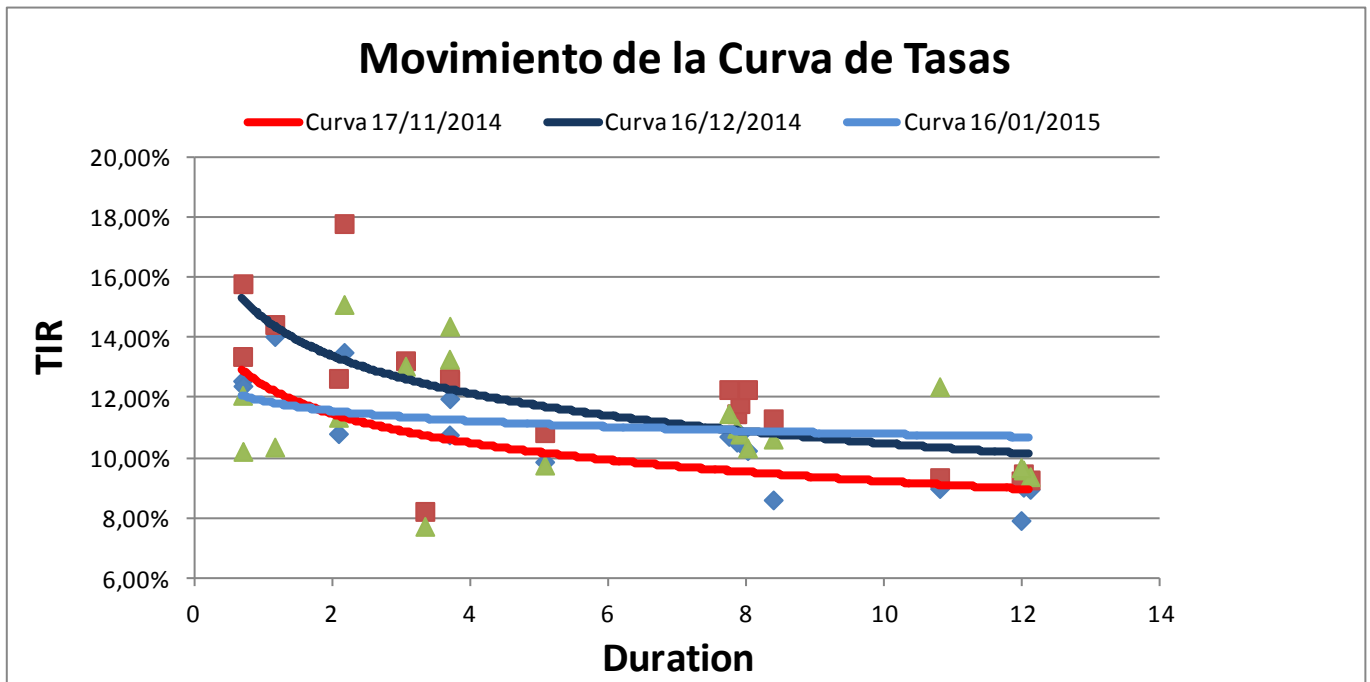

BESFAMILLE S.A

SOCIEDAD DE BOLSA

25 de mayo 277 piso 6 oficina B

Tel-fax:+54-11-5032-7128

info@besfamille.com

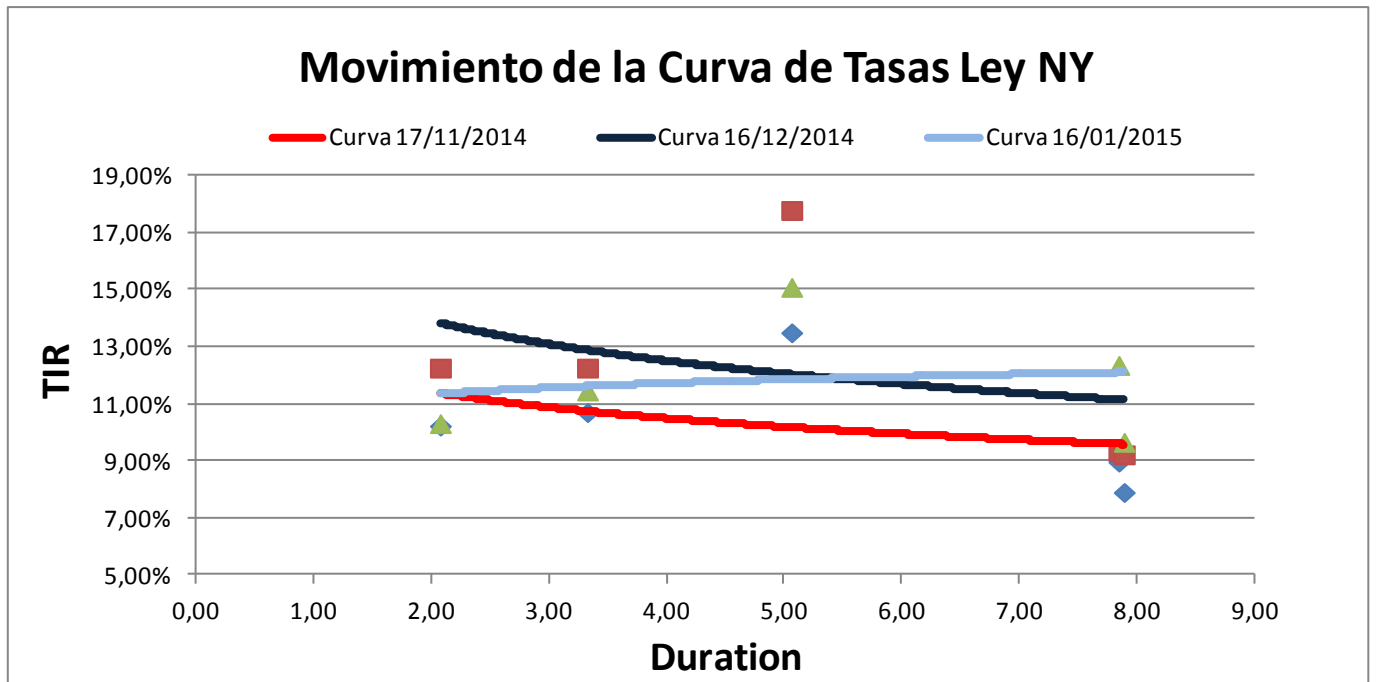

BESFAMILLE S.A

SOCIEDAD DE BOLSA

25 de mayo 277 piso 6 oficina B

Tel-fax:+54-11-5032-7128

info@besfamilie.com

Movimiento de la Curva de Tasas bonos TIR + CER

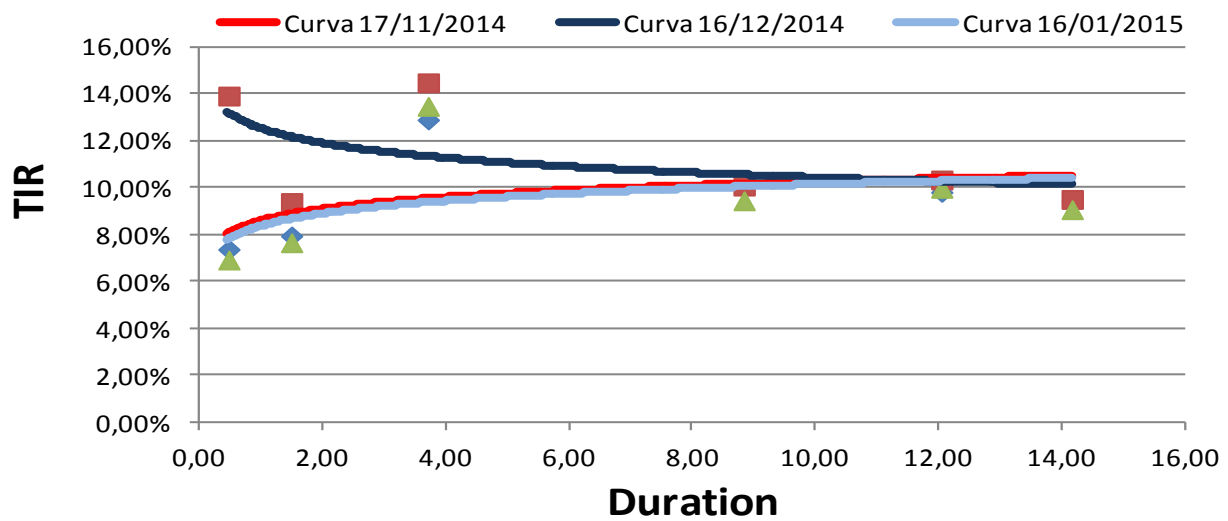

Movimiento de la Curva de Tasas bonos Badlar

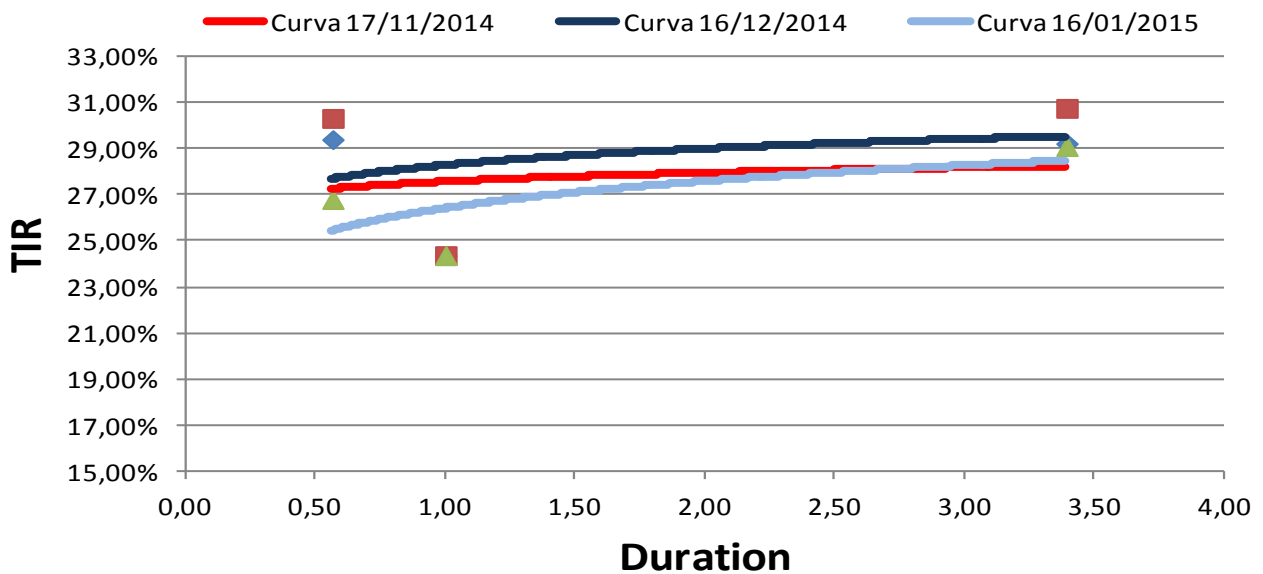

BESFAMILLE S.A

SOCIEDAD DE BOLSA

25 de mayo 277 piso 6 oficina B

Tel-fax:+54-11-5032-7128

info@besfamille.com

Bonds	YIELD	Duration	Modif. Dur.	Convexity	Price \$	Cupon	Pago de renta	Amort.	Maturity
En moneda Extranjera									
AA17	11,35%	2,08	1,87	6,64	1.172,00	Fija= 7%	Sem.	Vto.	17/04/2017
AN18	7,72%	3,33	3,09	15,52	1.322,00	Fija= 9%	Sem.	Vto.	29/11/2018
AY24	9,76%	5,07	4,62	37,22	1.222,00	Fija=8,75	Sem.	Sem.	07/05/2024
BP15	12,08%	0,69	0,62	1,18	1.290,00	Fija= 11,75%	Sem.	Vto.	05/10/2015
BDED	10,36%	1,16	1,05	2,99	633,00	Fija= 9,25%	Sem.	Sem.	15/04/2017
BP21	14,39%	3,69	3,23	20,75	1.180,00	Fija= 10,88%	Sem.	Anual	26/01/2021
BPLE	12,32%	8,00	7,12	96,84	850,00	Progresiva 2%-4%	Sem.	Sem.	15/05/2035
BPLD	10,63%	8,38	7,58	104,28	715,00	Progresiva 2%-4%	Sem.	Sem.	15/05/2035
BP18	13,06%	3,05	2,70	13,58	1.171,00	Fija= 9,38%	Sem.	Vto.	14/09/2018
BPMD	13,29%	3,69	3,26	18,59	890,00	Progresiva 1%-4%	Sem.	Sem.	01/05/2020
DIAO	10,99%	7,85	7,08	95,81	1.455,00	Fija= 8,28%	Sem.	Sem.	31/12/2033
DICA	10,79%	7,90	7,13	96,64	1.475,00	Fija= 8,28%	Sem.	Sem.	31/12/2033
DICY	10,33%	8,01	7,26	98,65	1.525,00	Fija= 8,28%	Sem.	Sem.	31/12/2033
DIYO	11,47%	7,74	6,94	93,73	1.406,00	Fija= 8,28%	Sem.	Sem.	31/12/2033
GJ17	15,11%	2,16	1,88	7,12	1.120,00	Fija= 8,75%	Sem.	Sem.	02/06/2017
PAA0	9,60%	12,01	10,96	204,62	605,00	Progresiva 1,33%-5,25%	Sem.	Sem.	31/12/2038
PAY0	12,37%	10,79	9,61	175,76	455,00	Progresiva 1,33%-5,25%	Sem.	Sem.	31/12/2038
PARA	9,38%	12,11	11,07	207,00	620,00	Progresiva 1,33%-5,25%	Sem.	Sem.	31/12/2038
PARY	9,67%	11,98	10,92	203,81	600,00	Progresiva 1,33%-5,25%	Sem.	Sem.	31/12/2038
RO15	10,22%	0,70	0,63	1,19	1.249,00	Fija= 7,00%	Sem.	Vto.	03/10/2015

En Pesos									
PR12	6,91%	0,46	0,43	0,75	43,25	Variable= 2% + CER	Mens.	Mens.	03/01/2016
PR13	13,47%	3,70	3,26	24,06	249,00	Variable= 2% + CER	Mens.	Mens.	15/03/2024
DICP	9,44%	8,83	8,07	114,14	283,00	Variable= 5,83% + CER	Sem.	Sem.	31/12/2033
PR14	26,83%	0,56	0,45	0,96	98,25	Variable= Badlar	Trim.	Trim.	04/01/2016
PR15	29,13%	3,39	2,63	20,00	142,50	Variable= Badlar	Trim.	Trim.	04/10/2022
PARP	9,06%	14,15	12,98	259,64	103,50	Variable= 1,18% + CER	Sem.	Sem.	31/12/2038
PAA0	9,60%	12,01	10,96	204,62	605,00	Variable= 1,18% + CER	Sem.	Sem.	31/12/2038
CUAP	9,97%	12,04	10,95	242,23	166,00	Variable= 3,31% + CER	Sem.	Sem.	31/12/2045
NF18	7,65%	1,48	1,38	4,48	149,35	Variable= 2% + CER	Mens.	Mens.	04/02/2018
NO20	12,84%	2,78	2,47	13,07	200,00	Variable= 2% + CER	Mens.	Mens.	04/10/2020
AS15	24,24%	1,00	0,80	0,58	42,30	Variable= Badlar + 3%	Trim.	Sem.	10/09/2015