

# BESFAMILLE S.A

---

## SOCIEDAD DE BOLSA

25 de mayo 277 piso 6 oficina B

Tel-fax:+54-11-5032-7128

[info@besfamille.com](mailto:info@besfamille.com)

### Informe Estadístico 23/01/2015

#### MERCADOS INTERNACIONALES

Fecha 23/01/2015	Variación Mercados Internacionales			
Indice	Cierre	Variación semanal	Variación 20 ruedas	
MERVAL	8.737,59	↑ 0,91%	↑ 7,16%	
S&P 500 (USA)	2.055,75	↑ 3,17%	↓ -1,26%	
IBEX 35 (España)	10.581,50	↑ 5,40%	↑ 0,95%	
DAX (Alemania)	10.649,58	↑ 4,74%	↑ 7,94%	
DOW JONES (USA)	17.723,43	↑ 2,33%	↓ -1,70%	
NASDAQ (USA)	4.759,54	↑ 4,13%	↓ -0,29%	
FTSE 100 (Londres)	6.832,83	↑ 4,31%	↑ 3,37%	
CAC 40 (Paris)	4.640,69	↑ 5,96%	↑ 8,03%	
NIKKEI 225 (Japon)	17.511,75	↑ 3,84%	↓ -0,70%	
HANG SENG (China)	24.850,45	↑ 3,10%	↑ 6,43%	

Elaboracion propia en base a datos de Reuters

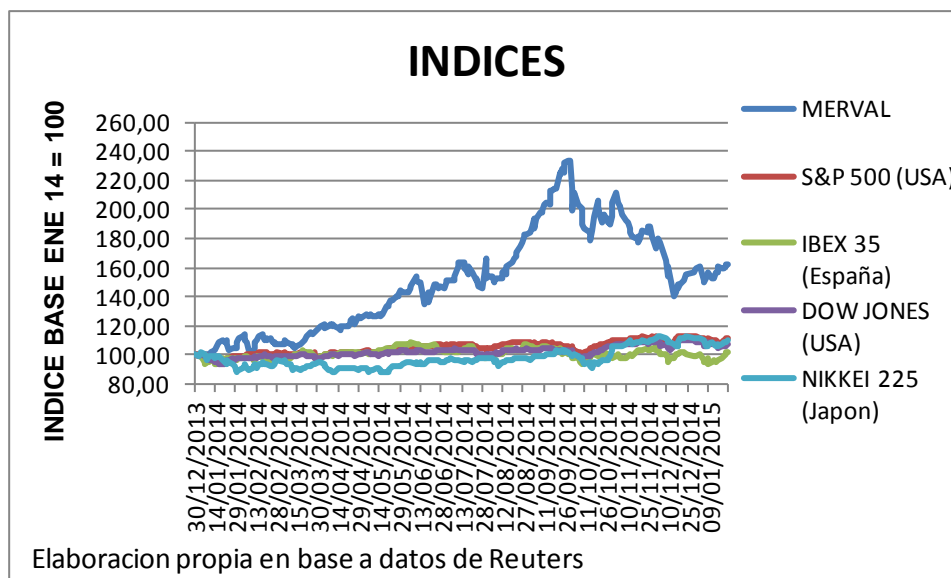

# BESFAMILLE S.A

## SOCIEDAD DE BOLSA

25 de mayo 277 piso 6 oficina B

Tel-fax:+54-11-5032-7128

[info@besfamille.com](mailto:info@besfamille.com)

### MONEDAS

Fecha 23/01/2015	Variación de Monedas			
Indice	Cierre	Variación semanal	Variación 20 ruedas	
Peso Argentino (USD/ARG)	8,63	↑ 0,23%	↑ 0,85%	
Real (USD/REAL)	2,58	↓ -2,69%	↓ -4,53%	
Euro (EUR/USD)	1,12	↑ 3,31%	↓ -7,55%	
Yen (USD/JPY)	117,83	↑ 0,20%	↓ -2,38%	
Libra (GBP/USD)	1,50	↑ 0,73%	↓ -3,31%	
Dólar Australiano (AUD/USD)	0,79	↑ 3,61%	↓ -2,56%	
Dólar Canadiense (CAD/USD)	1,24	↓ -3,90%	↑ 6,78%	

Elaboracion propia en base a datos de Reuters

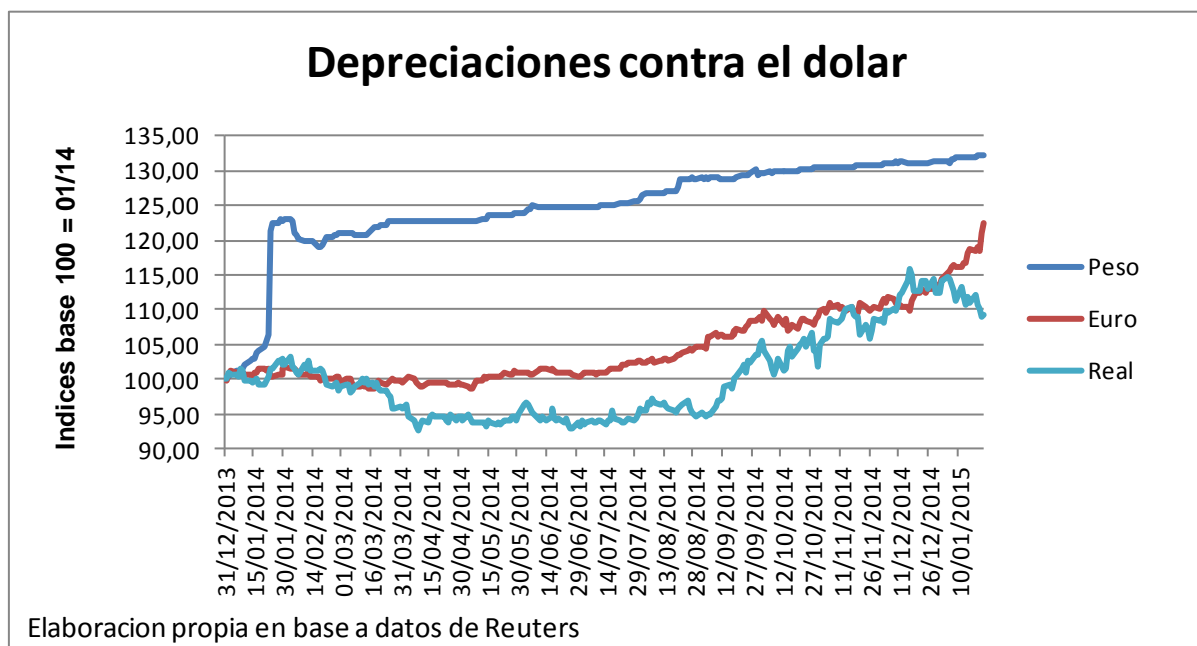

# BESFAMILLE S.A

## SOCIEDAD DE BOLSA

25 de mayo 277 piso 6 oficina B

Tel-fax:+54-11-5032-7128

[info@besfamille.com](mailto:info@besfamille.com)

### RENTA VARIABLE

PANEL LIDER																	
Fecha 23/01/2015	Cierre	Var. Semanal	Var. Ultimas 20 ruedas	YTD	Beta con datos ultimos 5 años	Correlacion con Merval con datos ultimos 5 años	VOLATILIDADES ANUALIZADAS										
							5 años		1 año		3 meses		1 mes		10 días		
							Desvío Diario	Desvío Sem	Desvío Diario	Desvío Sem	Desvío Diario	Desvío Sem	Desvío Diario	Desvío Sem	Desvío Diario	Desvío Sem	
COME	1,99	↑ 14,37%	↑ 22,84%	↑ 8,15%	1,87	0,66	52,57%	52,60%	57,47%	59,21%	58,07%	62,30%	43,94%	60,28%	36,00%	41,11%	
PAMP	5,23	↑ 4,18%	↑ 19,13%	↑ 18,59%	2,13	0,83	44,92%	42,50%	60,21%	53,22%	59,05%	49,47%	43,39%	25,26%	18,47%	20,94%	
EDN	6,04	↑ 4,14%	↑ 12,27%	↑ 10,83%	2,17	0,70	59,67%	58,29%	70,29%	60,14%	53,41%	50,95%	39,12%	32,25%	21,89%	11,46%	
PESA	5,88	↑ 4,07%	↑ 8,29%	↑ 5,95%	1,96	0,90	45,03%	42,55%	47,26%	41,92%	51,81%	46,72%	46,98%	24,24%	36,47%	16,11%	
TECO2	50,20	↑ 3,08%	↑ 9,85%	↑ 9,13%	1,72	0,81	47,13%	41,93%	47,90%	43,33%	46,97%	36,45%	30,23%	20,45%	30,69%	15,67%	
ERAR	6,17	↑ 3,01%	↑ 8,63%	↑ 2,32%	1,69	0,75	44,80%	43,37%	48,17%	47,27%	49,59%	50,46%	39,88%	37,76%	23,99%	10,07%	
APBR	45,70	↑ 2,70%	↑ 5,06%	↑ 3,63%	1,72	0,57	44,10%	41,30%	64,40%	61,55%	88,79%	80,67%	85,56%	66,54%	62,41%	26,23%	
ALLUA	8,07	↑ 1,00%	↓ 1,68%	↓ -4,50%	1,64	0,71	42,31%	41,66%	46,57%	48,49%	45,35%	49,36%	40,59%	49,12%	22,19%	15,19%	
YFPD	298,00	↑ 0,34%	↓ 3,83%	↓ -5,40%	2,12	0,89	50,72%	46,22%	54,65%	48,03%	60,25%	56,55%	46,55%	41,68%	41,52%	27,65%	
TS	171,00	↓ -0,58%	↑ 1,79%	↓ -6,04%	1,40	0,71	35,09%	31,83%	38,97%	37,83%	43,71%	36,45%	43,50%	31,57%	30,85%	30,83%	

Elaboracion propia en base a datos de Reuters

PANEL GENERAL									
Fecha 23/01/2015	Cierre	Var. Semanal	Var. Ultimas 20 ruedas	YTD	Beta con datos ultimos 5 años	Correlacion con datos ultimos 5 años			
Ticker									
TGNO4	3,61	↑ 19,54%	↑ 24,48%	↑ 29,86%	1,50	0,60			
CECO2	2,95	↑ 18,95%	↑ 31,11%	↑ 31,11%	2,32	0,68			
MIRG	169,00	↑ 14,19%	↑ 9,03%	↑ 6,49%	1,33	0,59			
RIGO	29,50	↑ 13,46%	↓ -3,08%	↑ 11,32%	-0,41	-0,21			
BOLT	4,10	↑ 12,33%	↑ 7,89%	↑ 17,14%	-0,30	-0,14			
LEDE	7,11	↑ 10,18%	↑ 18,81%	↑ 8,83%	1,18	0,61			
AUSO	6,90	↑ 9,52%	↑ 38,00%	↑ 25,45%	0,31	0,14			
ROSE	3,50	↑ 9,38%	↓ -5,41%	↓ -1,41%	0,07	0,04			
CAPX	7,85	↑ 8,28%	↑ 10,56%	↑ 12,14%	-0,18	-0,07			
TRAN	3,63	↑ 7,08%	↑ 25,17%	↑ 8,04%	2,64	0,79			

Elaboracion propia en base a datos de Reuters

# BESFAMILLE S.A

---

## SOCIEDAD DE BOLSA

25 de mayo 277 piso 6 oficina B

Tel-fax:+54-11-5032-7128

[info@besfamille.com](mailto:info@besfamille.com)

### RENTA FIJA

Bonos en USD				
Fecha 23/01/2015 Ticker	Cierre	Var. Semanal	Var. Ultimas 20 ruedas	
DIY0	1.520,00	↑ 8,11%	↑ 3,01%	
BPMD	935,00	↑ 5,06%	↑ 9,77%	
AN18	1.340,00	↑ 2,68%	↑ 14,25%	
DICY	1.560,00	↑ 2,30%	↑ 13,99%	
PARY	610,00	↑ 1,67%	↑ 2,49%	
GJ17	1.135,00	↑ 1,34%	↑ 12,07%	
BPLE	860,00	↑ 1,18%	↑ 2,35%	
BDED	640,00	↑ 1,11%	↑ 10,71%	
PARA	626,00	↑ 0,97%	↑ 9,55%	
AA17	1.173,50	↑ 0,17%	↑ 8,12%	

Elaboracion propia en base a datos de Reuters

Bonos en \$				
Fecha 23/01/2015 Ticker	Cierre	Var. Semanal	Var. Ultimas 20 ruedas	
DICP	289,00	↑ 2,12%	↑ 3,88%	
AS15	42,50	↑ 0,47%	↑ 2,62%	
PR14	98,66	↑ 0,42%	↓ -1,85%	
PR13	250,00	↑ 0,40%	↑ 2,02%	
PR15	143,05	↑ 0,39%	↓ -1,35%	
NF18	149,80	↑ 0,30%	↓ -0,13%	
NO20	203,00	→ 0,00%	→ 0,00%	
PR12	43,05	↓ -0,56%	↓ -6,63%	
TVPP	5,55	↓ -2,63%	↓ -2,67%	

Elaboracion propia en base a datos de Reuters

# BESFAMILLE S.A

---

## SOCIEDAD DE BOLSA

25 de mayo 277 piso 6 oficina B

Tel-fax:+54-11-5032-7128

[info@besfamille.com](mailto:info@besfamille.com)

### Curvas de Tasas

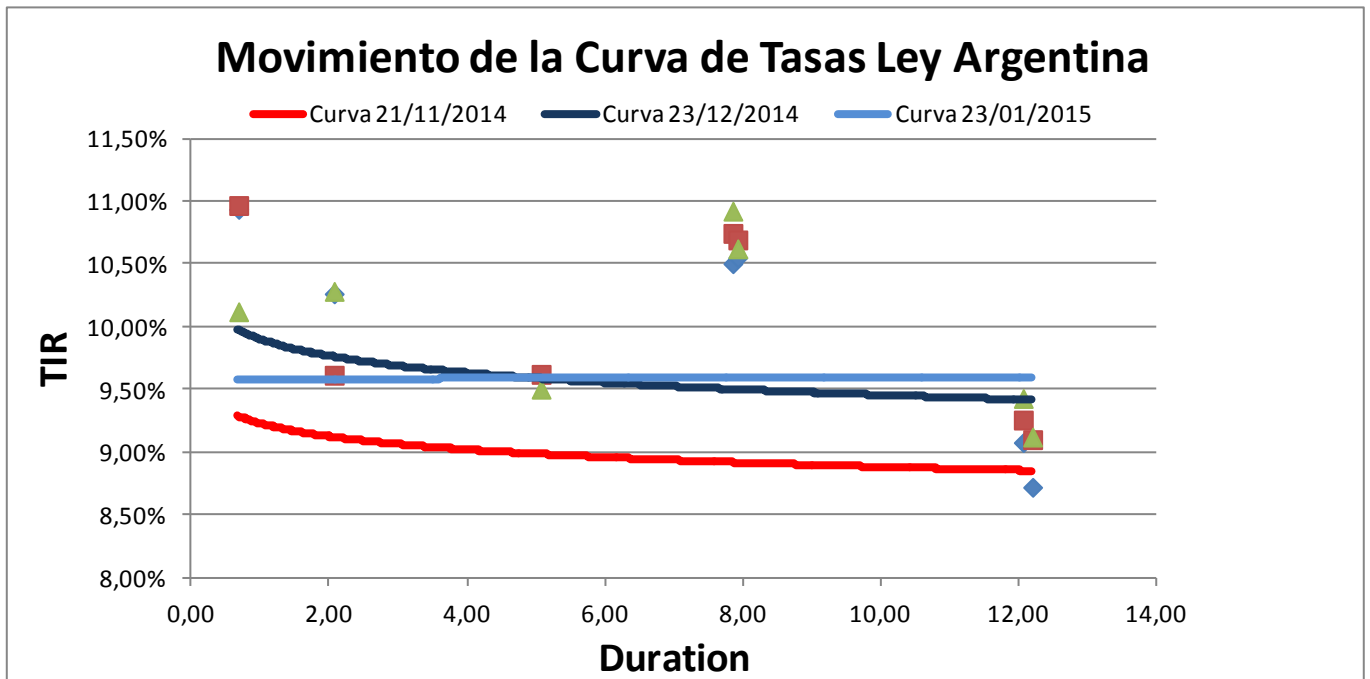
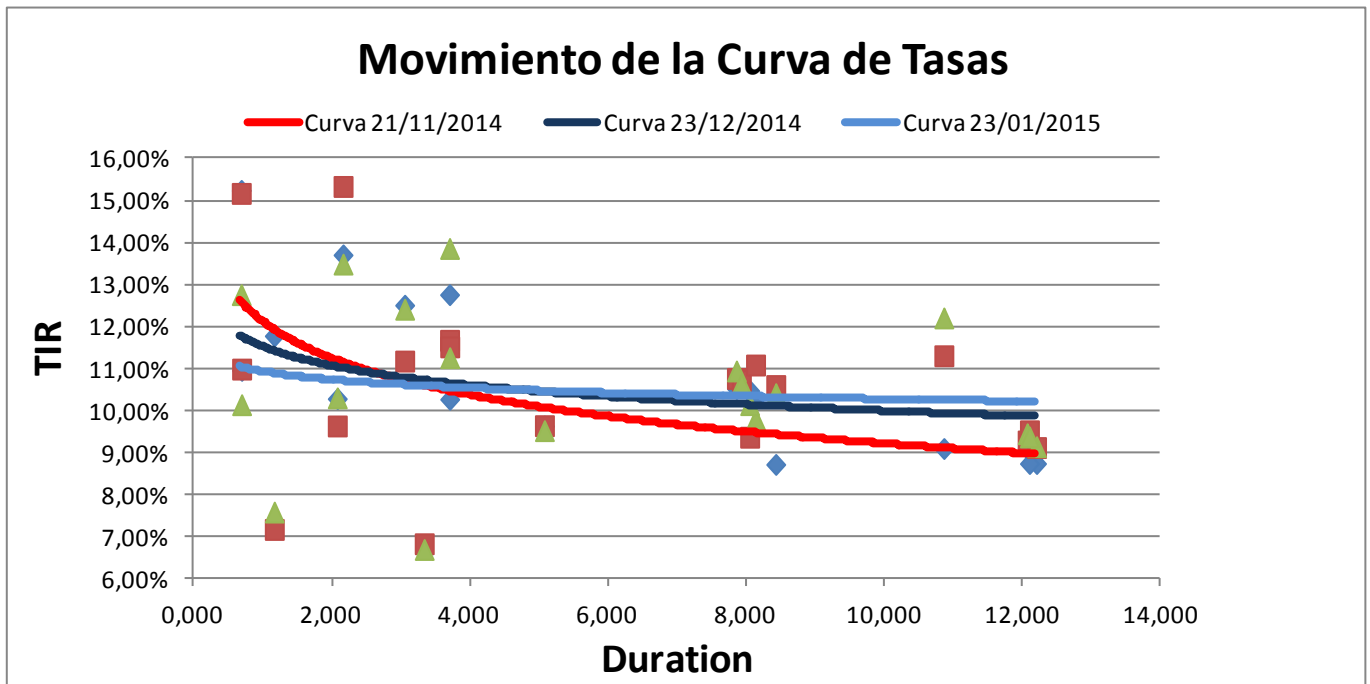

# BESFAMILLE S.A

---

## SOCIEDAD DE BOLSA

25 de mayo 277 piso 6 oficina B

Tel-fax:+54-11-5032-7128

[info@besfamille.com](mailto:info@besfamille.com)

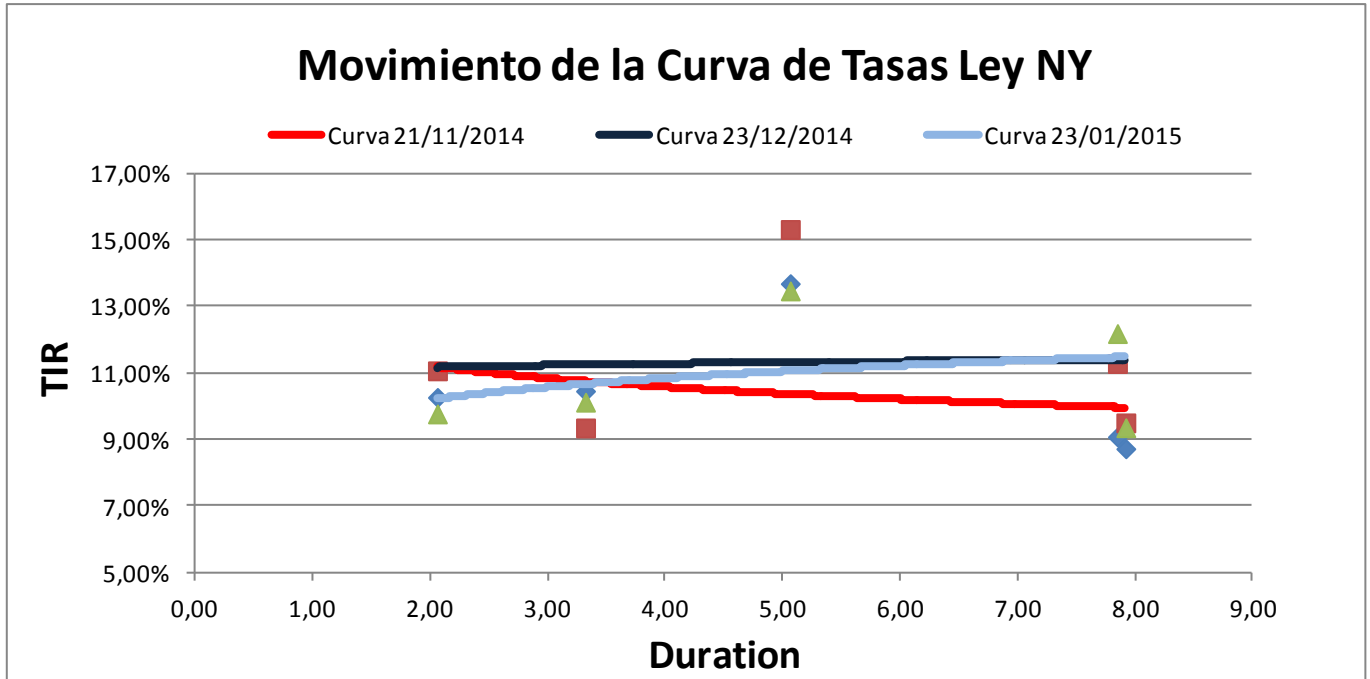

# BESFAMILLE S.A

---

## SOCIEDAD DE BOLSA

25 de mayo 277 piso 6 oficina B

Tel-fax:+54-11-5032-7128

[info@besfamille.com](mailto:info@besfamille.com)

### Movimiento de la Curva de Tasas bonos TIR + CER

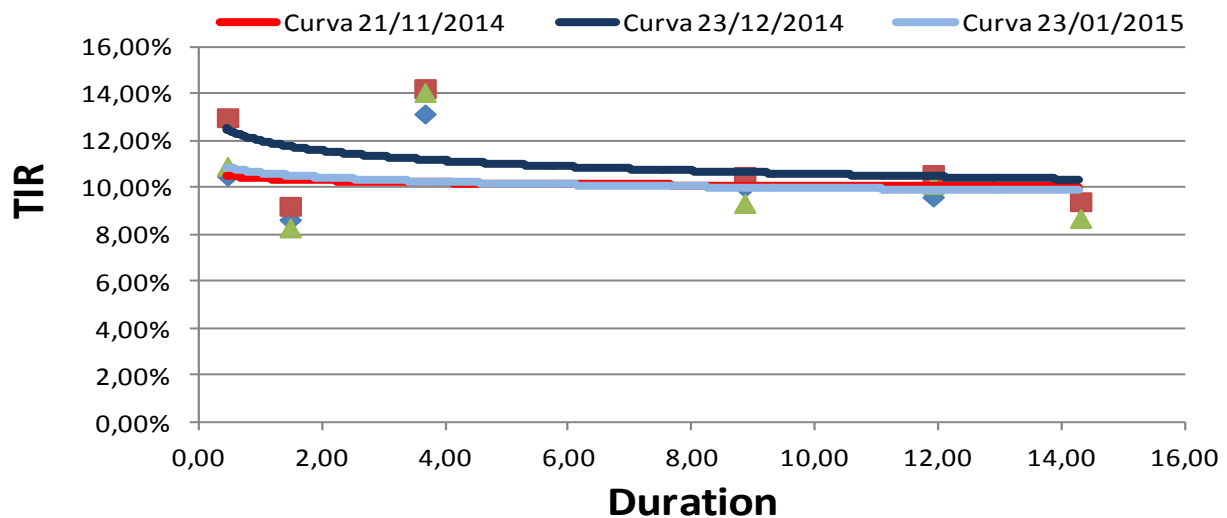

### Movimiento de la Curva de Tasas bonos Badlar

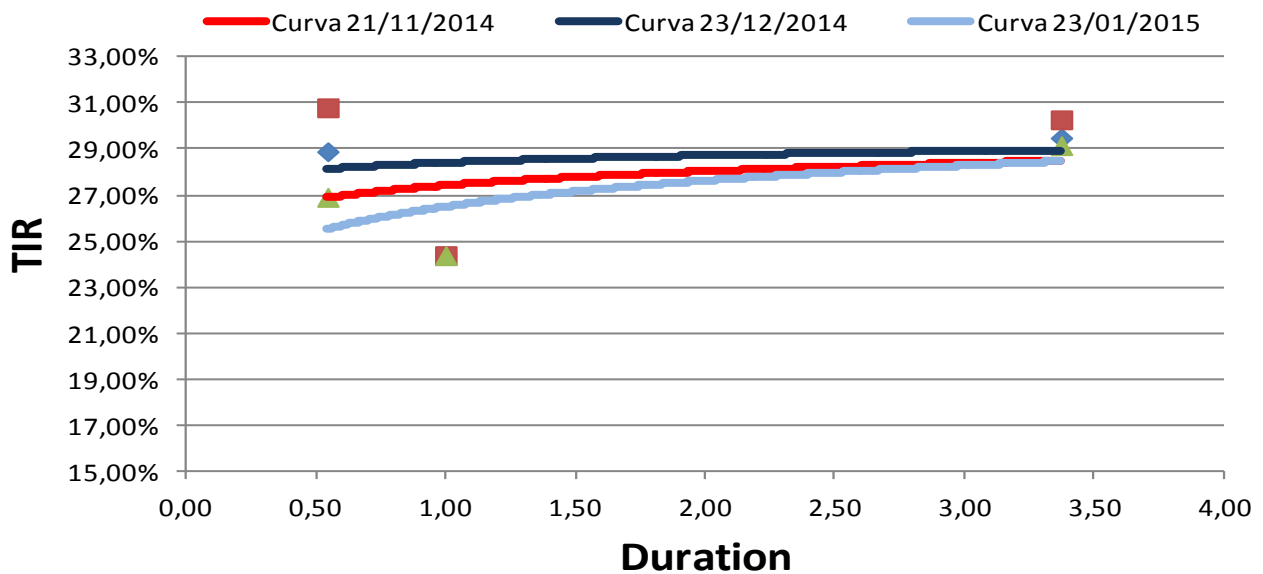

# BESFAMILLE S.A

## SOCIEDAD DE BOLSA

25 de mayo 277 piso 6 oficina B

Tel-fax:+54-11-5032-7128

[info@besfamille.com](mailto:info@besfamille.com)

Bonds	YIELD	Duration	Modif. Dur.	Convexity	Price \$	Cupon	Pago de renta	Amort.	Maturity
<b>En moneda Extranjera</b>									
AA17	10,28%	2,06	1,87	6,55	1.174,00	Fija= 7%	Sem.	Vto.	17/04/2017
AN18	6,68%	3,32	3,11	15,44	1.340,00	Fija= 9%	Sem.	Vto.	29/11/2018
AY24	9,50%	5,07	4,63	37,17	1.214,00	Fija=8,75	Sem.	Sem.	07/05/2024
BP15	12,74%	0,67	0,59	1,13	1.262,00	Fija= 11,75%	Sem.	Vto.	05/10/2015
BDED	7,57%	1,15	1,07	2,97	640,00	Fija= 9,25%	Sem.	Sem.	15/04/2017
BP21	13,84%	3,69	3,24	20,71	1.180,00	Fija= 10,88%	Sem.	Anual	26/01/2021
BPLE	11,90%	8,07	7,21	98,29	860,00	Progresiva 2%-4%	Sem.	Sem.	15/05/2035
BPLD	10,38%	8,42	7,63	105,04	715,00	Progresiva 2%-4%	Sem.	Sem.	15/05/2035
BP18	12,39%	3,04	2,70	13,48	1.171,00	Fija= 9,38%	Sem.	Vto.	14/09/2018
BPMD	11,24%	3,69	3,32	18,60	935,00	Progresiva 1%-4%	Sem.	Sem.	01/05/2020
DIAO	10,92%	7,85	7,08	95,76	1.435,00	Fija= 8,28%	Sem.	Sem.	31/12/2033
DICA	10,62%	7,92	7,16	97,05	1.466,00	Fija= 8,28%	Sem.	Sem.	31/12/2033
DICY	9,77%	8,13	7,40	100,80	1.560,00	Fija= 8,28%	Sem.	Sem.	31/12/2033
DIYO	10,12%	8,04	7,30	99,24	1.520,00	Fija= 8,28%	Sem.	Sem.	31/12/2033
GJ17	13,47%	2,15	1,89	7,03	1.135,00	Fija= 8,75%	Sem.	Sem.	02/06/2017
PAA0	9,43%	12,06	11,02	205,94	605,00	Progresiva 1,33%-5,25%	Sem.	Sem.	31/12/2038
PAY0	12,18%	10,86	9,68	177,21	455,00	Progresiva 1,33%-5,25%	Sem.	Sem.	31/12/2038
PARA	9,12%	12,20	11,18	209,24	626,00	Progresiva 1,33%-5,25%	Sem.	Sem.	31/12/2038
PARY	9,36%	12,10	11,06	206,74	610,00	Progresiva 1,33%-5,25%	Sem.	Sem.	31/12/2038
RO15	10,12%	0,68	0,61	1,14	1.227,00	Fija= 7,00%	Sem.	Vto.	03/10/2015
<b>En Pesos</b>									
PR12	10,91%	0,44	0,40	0,71	43,05	Variable= 2% + CER	Mens.	Mens.	03/01/2016
PR13	14,05%	3,65	3,20	23,58	250,00	Variable= 2% + CER	Mens.	Mens.	15/03/2024
DICP	9,33%	8,84	8,08	114,32	289,00	Variable= 5,83% + CER	Sem.	Sem.	31/12/2033
PR14	26,92%	0,55	0,43	0,92	98,66	Variable= Badlar	Trim.	Trim.	04/01/2016
PR15	29,17%	3,37	2,61	19,84	143,05	Variable= Badlar	Trim.	Trim.	04/10/2022
PARP	8,68%	14,29	13,15	263,03	110,00	Variable= 1,18% + CER	Sem.	Sem.	31/12/2038
PAA0	9,43%	12,06	11,02	205,94	605,00	Variable= 1,18% + CER	Sem.	Sem.	31/12/2038
CUAP	10,13%	11,90	10,80	238,17	165,00	Variable= 3,31% + CER	Sem.	Sem.	31/12/2045
NF18	8,28%	1,46	1,35	4,38	149,80	Variable= 2% + CER	Mens.	Mens.	04/02/2018
NO20	13,35%	2,75	2,43	12,87	200,00	Variable= 2% + CER	Mens.	Mens.	04/10/2020
AS15	25,67%	1,00	0,80	0,55	42,30	Variable= Badlar + 3%	Trim.	Sem.	10/09/2015