

BESFAMILLE S.A

SOCIEDAD DE BOLSA

25 de mayo 277 piso 6 oficina B

Tel-fax:+54-11-5032-7128

info@besfamille.com

Informe Estadístico 30/01/2015

MERCADOS INTERNACIONALES

Fecha 30/01/2015	Variación Mercados Internacionales			
Indice	Cierre	Variación semanal	Variación 20 ruedas	
MERVAL	8.490,46	↓ -2,83%	↑ 4,51%	
S&P 500 (USA)	2.011,30	↓ -1,97%	↓ -2,28%	
IBEX 35 (España)	10.403,30	↓ -1,68%	↑ 4,10%	
DAX (Alemania)	10.694,32	↑ 0,42%	↑ 12,89%	
DOW JONES (USA)	17.255,82	↓ -2,36%	↓ -3,24%	
NASDAQ (USA)	4.650,81	↓ -2,25%	↓ -1,61%	
FTSE 100 (Londres)	6.749,40	↓ -1,22%	↑ 5,18%	
CAC 40 (Paris)	4.604,25	↓ -0,79%	↑ 11,99%	
NIKKEI 225 (Japon)	17.674,39	↑ 0,93%	↑ 1,28%	
HANG SENG (China)	24.507,05	↓ -1,38%	↑ 3,31%	

Elaboracion propia en base a datos de Reuters

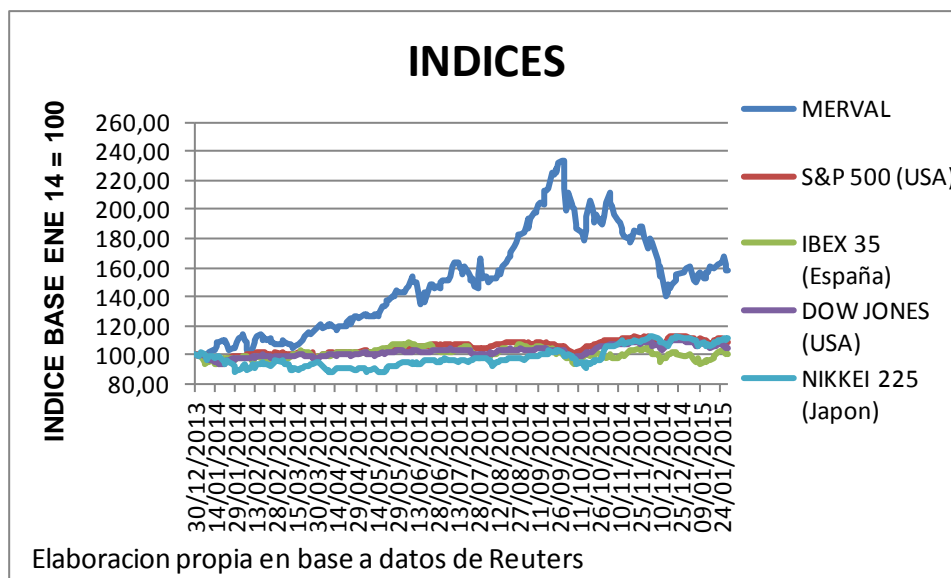

BESFAMILLE S.A

SOCIEDAD DE BOLSA

25 de mayo 277 piso 6 oficina B

Tel-fax:+54-11-5032-7128

info@besfamille.com

MONEDAS

Fecha 30/01/2015	Variación de Monedas				
Indice	Cierre		Variación semanal		Variación 20 ruedas
Peso Argentino (USD/ARG)	8,63	↑	0,06%	↑	0,92%
Real (USD/REAL)	2,68	↑	3,86%	↓	-0,87%
Euro (EUR/USD)	1,13	↓	-0,48%	↓	-5,38%
Yen (USD/JPY)	117,46	↓	-0,89%	↓	-1,82%
Libra (GBP/USD)	1,51	↑	0,17%	↓	-1,27%
Dólar Australiano (AUD/USD)	0,78	↑	1,85%	↓	-3,72%
Dólar Canadiense (CAD/USD)	1,27	↓	-1,65%	↑	7,84%

Elaboracion propia en base a datos de Reuters

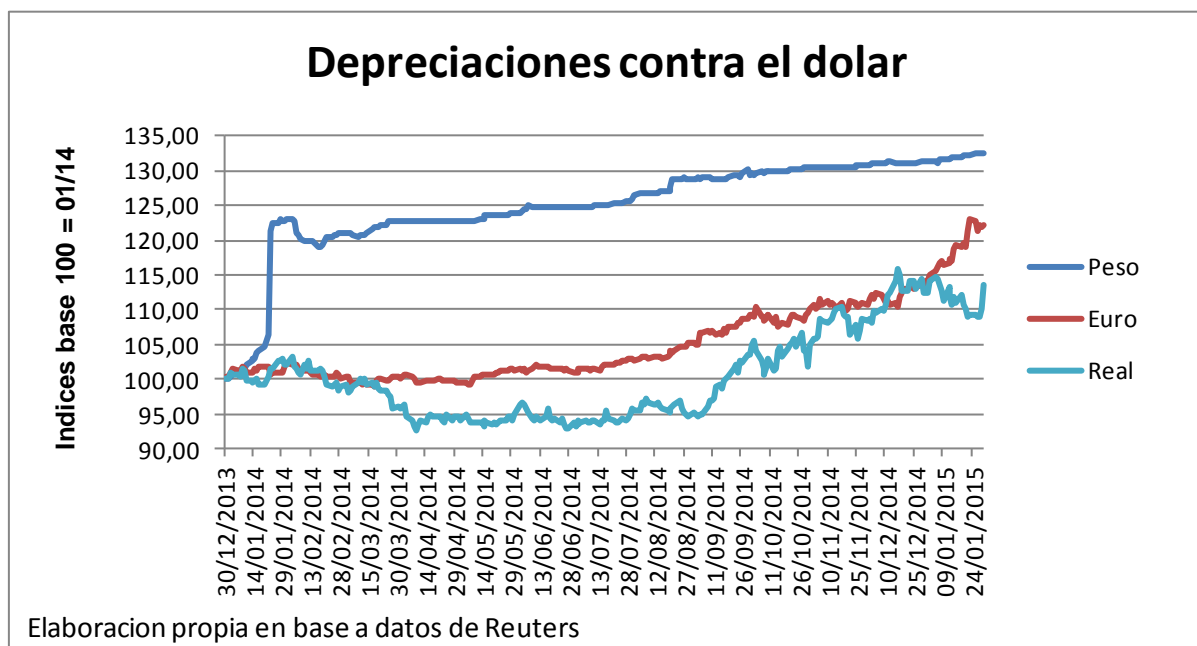

BESFAMILLE S.A

SOCIEDAD DE BOLSA

25 de mayo 277 piso 6 oficina B

Tel-fax:+54-11-5032-7128

info@besfamille.com

RENTA VARIABLE

PANEL LIDER																	
Fecha 30/01/2015 Ticker	Cierre	Var. Semanal	Var. Ultimas 20 ruedas	YTD	Beta con datos ultimos 5 años	Correlacion con Merval con datos ultimos 5 años	VOLATILIDADES ANUALIZADAS										
							5 años		1 año		3 meses		1 mes		10 días		
							Desvío Diario	Desvío Sem	Desvío Diario	Desvío Sem	Desvío Diario	Desvío Sem	Desvío Diario	Desvío Sem	Desvío Diario	Desvío Sem	
INDU	3,12	↑ 5,76%	↑ 5,76%	↑ 9,47%	1,31	0,41	53,43%	53,68%	55,99%	58,15%	59,57%	67,47%	34,95%	27,93%	38,03%	32,30%	
PAMP	5,41	↑ 3,44%	↑ 21,57%	↑ 22,68%	2,13	0,83	45,01%	42,60%	60,53%	53,38%	59,48%	50,61%	44,44%	28,06%	37,05%	20,01%	
ERAR	6,31	↑ 2,27%	↑ 3,78%	↑ 4,64%	1,67	0,74	44,70%	42,79%	48,02%	47,34%	49,31%	49,30%	27,22%	20,62%	21,75%	19,78%	
TS	172,50	↑ 0,88%	↑ 1,47%	↓ -5,22%	1,36	0,71	35,20%	31,82%	39,06%	36,91%	45,09%	37,11%	42,84%	27,88%	38,16%	22,25%	
GGAL	19,90	↑ 0,76%	↑ 11,17%	↑ 7,57%	1,79	0,80	45,36%	43,28%	53,88%	47,52%	46,58%	38,53%	36,41%	29,64%	28,95%	23,11%	
EDN	6,06	↑ 0,33%	↑ 9,98%	↑ 11,19%	2,25	0,72	59,69%	58,31%	70,22%	60,09%	52,99%	48,35%	32,16%	19,99%	31,61%	19,23%	
FRAN	58,20	↓ -0,51%	↑ 11,71%	↑ 9,40%	2,00	0,84	54,92%	48,99%	59,50%	50,56%	58,08%	48,40%	40,94%	34,89%	29,34%	30,10%	
ALLUA	8,01	↓ -0,74%	↓ -4,87%	↓ -5,21%	1,63	0,70	42,20%	41,53%	46,45%	48,45%	43,18%	47,18%	22,63%	16,92%	14,08%	16,91%	
BMA	47,20	↓ -2,98%	↓ -2,68%	↓ -4,65%	2,13	0,83	45,23%	42,39%	56,39%	53,01%	54,74%	53,19%	43,69%	40,47%	37,92%	35,48%	
COME	1,93	↓ -3,02%	↑ 9,04%	↑ 4,89%	2,02	0,70	52,72%	52,68%	57,53%	57,97%	58,67%	60,77%	42,33%	41,03%	43,66%	46,91%	

Elaboración propia en base a datos de Reuters

PANEL GENERAL									
Fecha 30/01/2015 Ticker	Cierre	Var. Semanal	Var. Ultimas 20 ruedas	YTD	Beta con datos ultimos 5 años	Correlacion con datos ultimos 5 años			
CTIO	27,00	↑ 12,50%	↑ 22,73%	↑ 25,87%	0,34	0,12			
CAPX	8,80	↑ 12,10%	↑ 25,71%	↑ 25,71%	-0,16	-0,06			
RIGO	32,00	↑ 11,89%	↑ 20,75%	↑ 4,92%	-0,29	-0,14			
TRAN	4,05	↑ 11,57%	↑ 25,78%	↑ 20,54%	2,56	0,77			
ROSE	3,50	↑ 9,38%	↓ -5,41%	↓ -2,78%	-0,35	-0,20			
LONG	2,14	↑ 7,00%	↑ 28,92%	↑ 22,29%	0,45	0,21			
TEF	182,00	↑ 5,81%	↑ 13,75%	↑ 10,30%	0,03	0,02			
CAPU	3,70	↑ 5,71%	↓ -3,14%	↓ -3,90%	0,22	0,09			
CECO2	3,07	↑ 4,07%	↑ 36,44%	↑ 36,44%	2,17	0,65			
SEMI	1,89	↑ 2,72%	↑ 2,16%	↑ 4,42%	1,06	0,46			

Elaboración propia en base a datos de Reuters

BESFAMILLE S.A

SOCIEDAD DE BOLSA

25 de mayo 277 piso 6 oficina B

Tel-fax:+54-11-5032-7128

info@besfamille.com

RENTA FIJA

Bonos en USD					
Fecha 30/01/2015 Ticker	Cierre	Var. Semanal	Var. Ultimas 20 ruedas		
BPLD	740,00	↑ 3,50%	↑ 9,19%		
AN18	1.340,00	↑ 1,36%	↑ 12,29%		
BP21	1.196,00	↑ 1,36%	↑ 3,93%		
TVPY	92,00	↑ 1,10%	↑ 5,59%		
RO15	1.236,95	↑ 0,81%	↑ 4,71%		
DIA0	1.440,00	↑ 0,35%	↑ 7,57%		
AA17	1.177,00	↑ 0,30%	↑ 4,96%		
DICA	1.466,00	→ 0,00%	↑ 6,41%		
BP18	1.171,00	↓ 0,00%	↑ 7,17%		
BPLE	860,00	↓ 0,00%	↑ 2,35%		

Elaboracion propia en base a datos de Reuters

Bonos en \$					
Fecha 30/01/2015 Ticker	Cierre	Var. Semanal	Var. Ultimas 20 ruedas		
DICP	295,00	↑ 2,08%	↑ 7,02%		
PR13	253,50	↑ 1,40%	↑ 3,00%		
PR14	99,40	↑ 0,75%	↑ 2,96%		
PR15	144,00	↑ 0,66%	↑ 4,26%		
AS15	42,50	↑ 0,47%	↑ 2,38%		
NO20	203,00	→ 0,00%	→ 0,00%		
TVPP	5,50	↓ -0,90%	↑ 1,83%		
NF18	144,99	↓ -3,21%	↓ -0,52%		
PR12	39,49	↓ -8,37%	↓ -8,28%		

Elaboracion propia en base a datos de Reuters

BESFAMILLE S.A

SOCIEDAD DE BOLSA

25 de mayo 277 piso 6 oficina B

Tel-fax:+54-11-5032-7128

info@besfamille.com

Curvas de Tasas

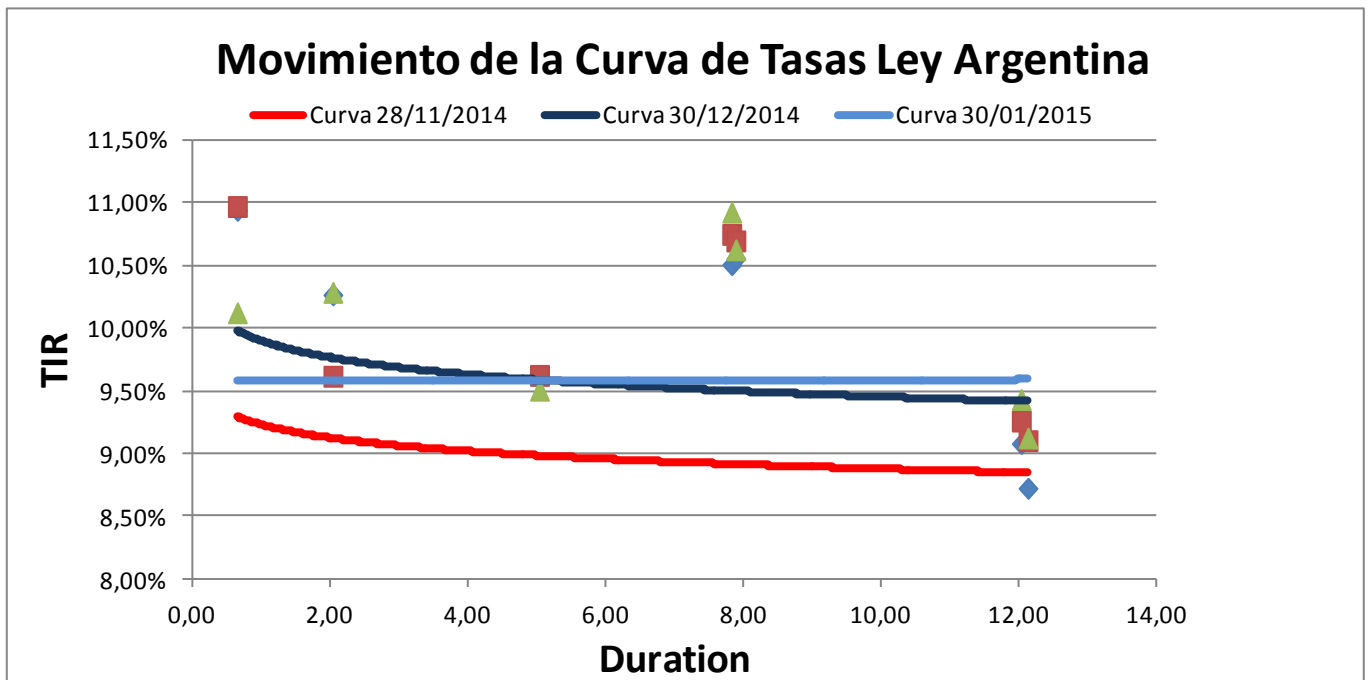
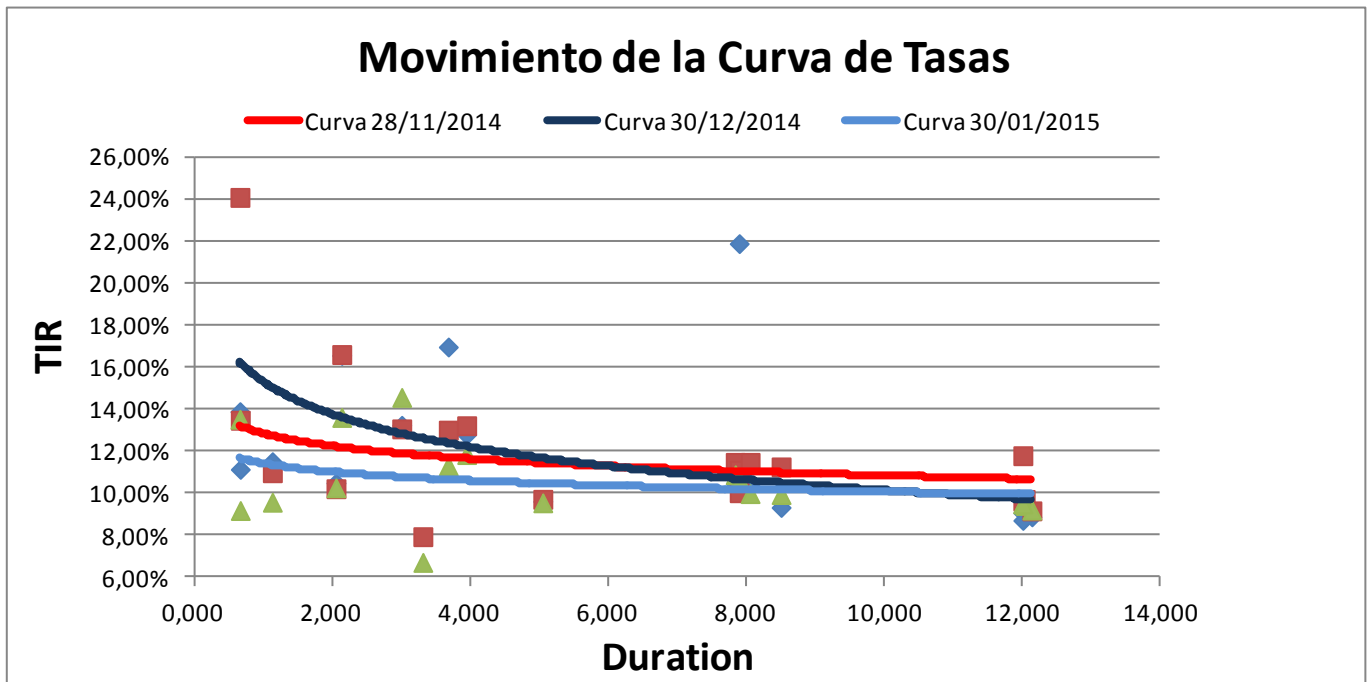

BESFAMILLE S.A

SOCIEDAD DE BOLSA

25 de mayo 277 piso 6 oficina B

Tel-fax:+54-11-5032-7128

info@besfamille.com

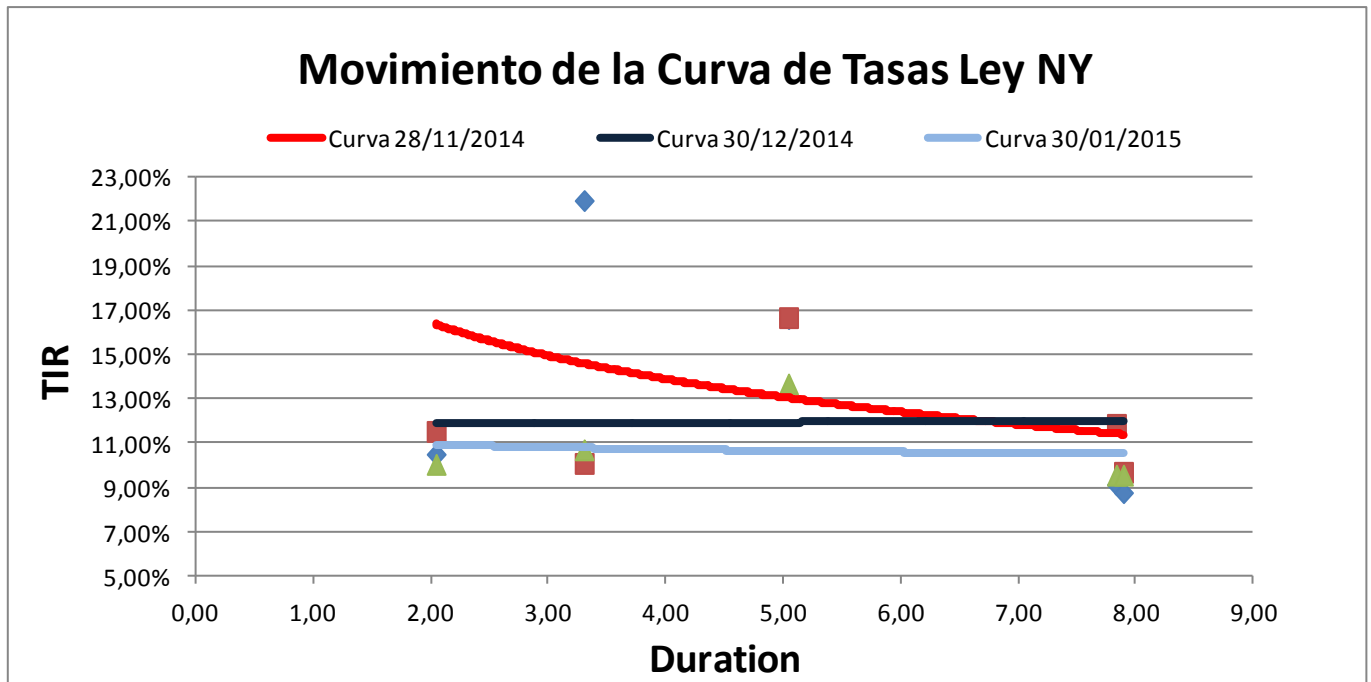

BESFAMILLE S.A

SOCIEDAD DE BOLSA

25 de mayo 277 piso 6 oficina B

Tel-fax:+54-11-5032-7128

info@besfamille.com

Movimiento de la Curva de Tasas bonos TIR + CER

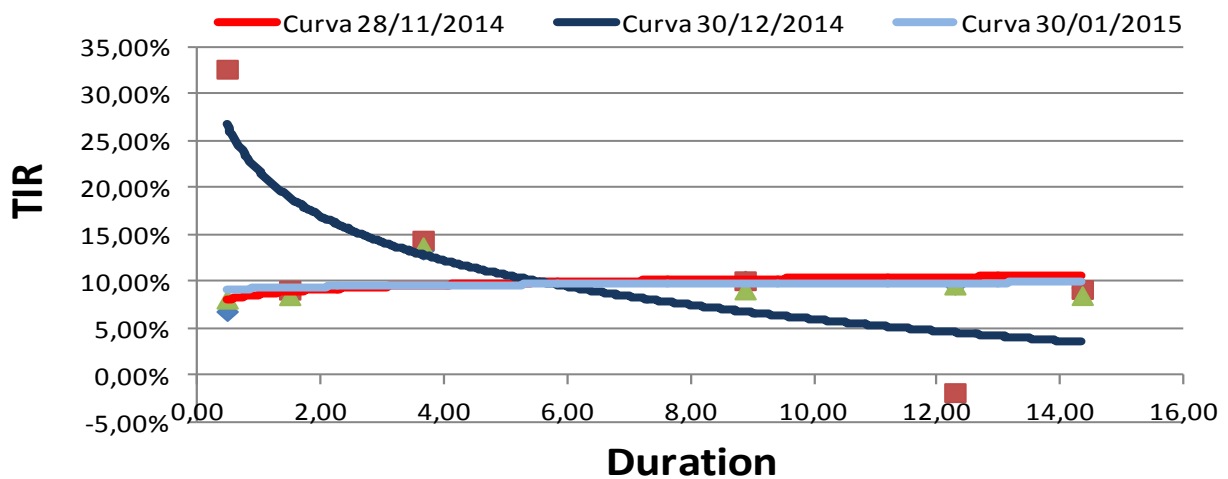

Movimiento de la Curva de Tasas bonos Badlar

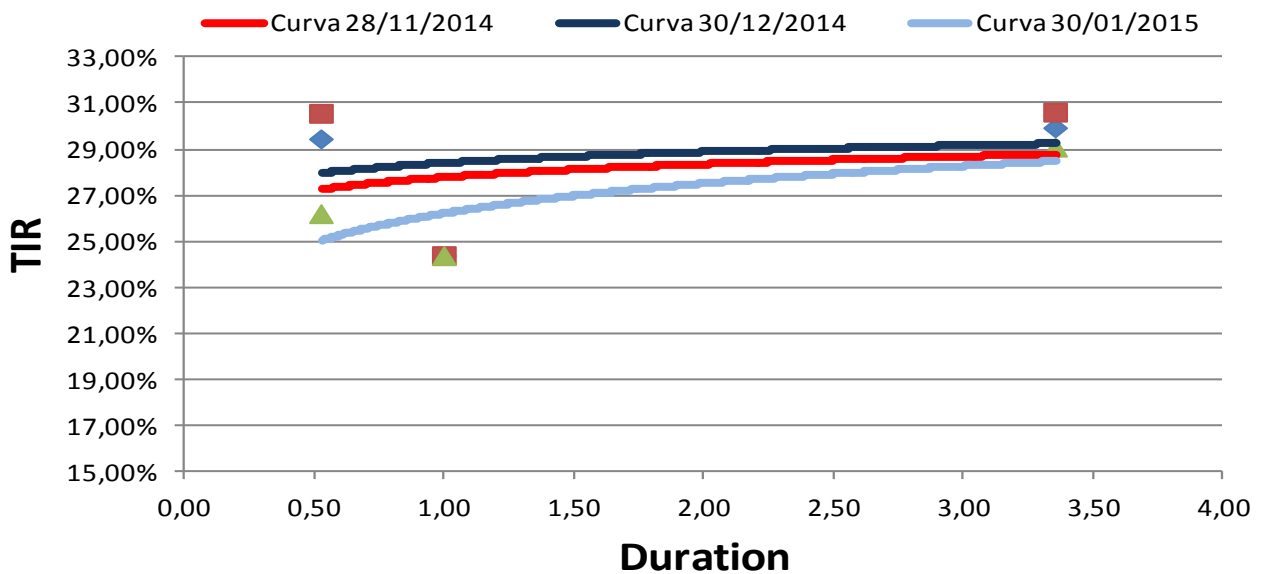

BESFAMILLE S.A

SOCIEDAD DE BOLSA

25 de mayo 277 piso 6 oficina B

Tel-fax:+54-11-5032-7128

info@besfamille.com

Bonds	YIELD	Duration	Modif. Dur.	Convexity	Price \$	Cupon	Pago de renta	Amort.	Maturity
En moneda Extranjera									
AA17	10,29%	2,04	1,85	6,45	1.177,00	Fija= 7%	Sem.	Vto.	17/04/2017
AN18	6,74%	3,30	3,09	15,28	1.340,00	Fija= 9%	Sem.	Vto.	29/11/2018
AY24	9,58%	5,04	4,60	36,91	1.213,00	Fija=8,75	Sem.	Sem.	07/05/2024
BP15	13,56%	0,65	0,57	1,09	1.260,00	Fija= 11,75%	Sem.	Vto.	05/10/2015
BDED	9,61%	1,12	1,02	2,87	628,00	Fija= 9,25%	Sem.	Sem.	15/04/2017
BP21	11,87%	3,94	3,52	22,14	1.196,00	Fija= 10,88%	Sem.	Anual	26/01/2021
BPLE	11,94%	8,04	7,19	97,78	860,00	Progresiva 2%-4%	Sem.	Sem.	15/05/2035
BPLD	9,97%	8,50	7,73	106,60	740,00	Progresiva 2%-4%	Sem.	Sem.	15/05/2035
BP18	14,59%	3,00	2,62	13,22	1.108,00	Fija= 9,38%	Sem.	Vto.	14/09/2018
BPMD	11,33%	3,67	3,30	18,44	935,00	Progresiva 1%-4%	Sem.	Sem.	01/05/2020
DIAO	10,91%	7,83	7,06	95,48	1.440,00	Fija= 8,28%	Sem.	Sem.	31/12/2033
DICA	10,66%	7,89	7,13	96,56	1.466,00	Fija= 8,28%	Sem.	Sem.	31/12/2033
DICY	10,02%	8,05	7,31	99,38	1.536,00	Fija= 8,28%	Sem.	Sem.	31/12/2033
DIYO	10,67%	7,89	7,13	96,52	1.465,00	Fija= 8,28%	Sem.	Sem.	31/12/2033
GJ17	13,64%	2,13	1,87	6,93	1.135,00	Fija= 8,75%	Sem.	Sem.	02/06/2017
PAA0	9,45%	12,03	10,99	205,21	605,00	Progresiva 1,33%-5,25%	Sem.	Sem.	31/12/2038
PAY0	9,53%	12,00	10,96	204,40	600,00	Progresiva 1,33%-5,25%	Sem.	Sem.	31/12/2038
PARA	9,23%	12,13	11,11	207,58	620,00	Progresiva 1,33%-5,25%	Sem.	Sem.	31/12/2038
PARY	9,53%	12,00	10,96	204,40	600,00	Progresiva 1,33%-5,25%	Sem.	Sem.	31/12/2038
RO15	9,21%	0,66	0,60	1,10	1.237,00	Fija= 7,00%	Sem.	Vto.	03/10/2015
En Pesos									
PR12	8,11%	0,47	0,43	0,75	39,49	Variable= 2% + CER	Mens.	Mens.	03/01/2016
PR13	13,69%	3,65	3,21	23,61	253,50	Variable= 2% + CER	Mens.	Mens.	15/03/2024
DICP	9,09%	8,88	8,14	115,06	295,00	Variable= 5,83% + CER	Sem.	Sem.	31/12/2033
PR14	26,21%	0,53	0,42	0,88	99,40	Variable= Badlar	Trim.	Trim.	04/01/2016
PR15	29,10%	3,36	2,60	19,71	144,00	Variable= Badlar	Trim.	Trim.	04/10/2022
PARP	8,49%	14,35	13,23	264,46	113,00	Variable= 1,18% + CER	Sem.	Sem.	31/12/2038
PAA0	9,45%	12,03	10,99	205,21	605,00	Variable= 1,18% + CER	Sem.	Sem.	31/12/2038
CUAP	9,61%	12,28	11,20	249,59	175,00	Variable= 3,31% + CER	Sem.	Sem.	31/12/2045
NF18	8,48%	1,48	1,37	4,44	144,99	Variable= 2% + CER	Mens.	Mens.	04/02/2018
NO20	12,80%	2,79	2,47	13,03	200,00	Variable= 2% + CER	Mens.	Mens.	04/10/2020
AS15	25,60%	1,00	0,80	0,52	42,50	Variable= Badlar + 3%	Trim.	Sem.	10/09/2015