

BESFAMILLE S.A

SOCIEDAD DE BOLSA

25 de mayo 277 piso 6 oficina B

Tel-fax:+54-11-5032-7128

info@besfamille.com

Informe Estadístico 13/02/2015

MERCADOS INTERNACIONALES

Fecha 13/02/2015	Variación Mercados Internacionales			
Indice	Cierre	Variación semanal	Variación 20 ruedas	
MERVAL	9.562,23	↑ 6,15%	↑ 10,88%	
S&P 500 (USA)	2.090,67	↑ 1,71%	↑ 3,53%	
IBEX 35 (España)	10.739,50	↑ 1,57%	↑ 5,73%	
DAX (Alemania)	10.963,40	↑ 1,08%	↑ 7,04%	
DOW JONES (USA)	17.996,91	↑ 0,97%	↑ 2,77%	
NASDAQ (USA)	4.877,60	↑ 2,81%	↑ 5,25%	
FTSE 100 (Londres)	6.873,52	↑ 0,29%	↑ 4,37%	
CAC 40 (Paris)	4.759,36	↑ 1,46%	↑ 8,29%	
NIKKEI 225 (Japon)	17.913,36	↑ 2,34%	↑ 6,22%	
HANG SENG (China)	24.682,54	↑ 0,01%	↑ 3,98%	

Elaboracion propia en base a datos de Reuters

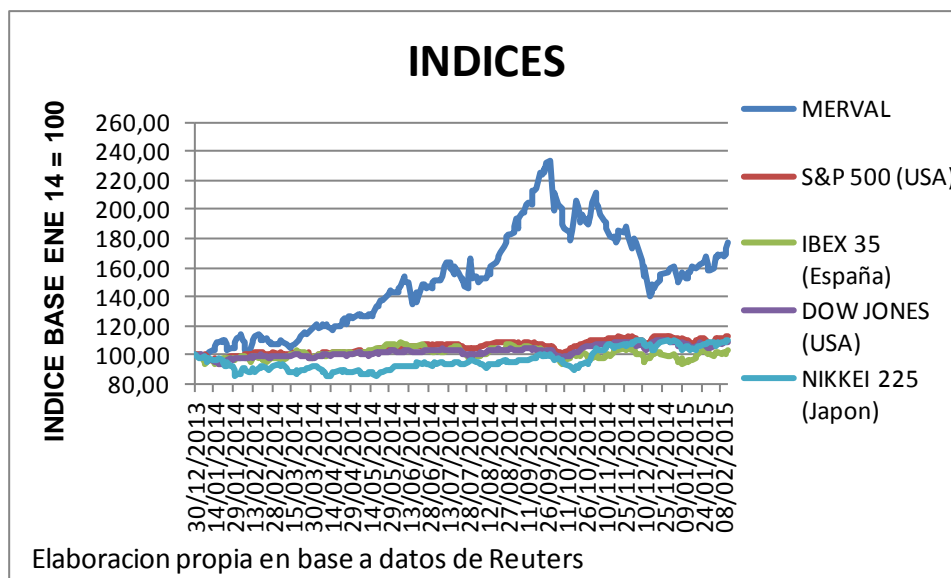

BESFAMILLE S.A

SOCIEDAD DE BOLSA

25 de mayo 277 piso 6 oficina B

Tel-fax:+54-11-5032-7128

info@besfamille.com

MONEDAS

Fecha 13/02/2015	Variación de Monedas			
Indice	Cierre	Variación semanal	Variación 20 ruedas	
Peso Argentino (USD/ARG)	8,68	↑ 0,16%	↑ 0,86%	
Real (USD/REAL)	2,84	↑ 2,34%	↑ 6,91%	
Euro (EUR/USD)	1,14	↓ -0,56%	↓ -1,87%	
Yen (USD/JPY)	118,79	↑ 0,12%	↑ 1,02%	
Libra (GBP/USD)	1,54	↓ -1,14%	↑ 1,87%	
Dólar Australiano (AUD/USD)	0,78	↑ 0,55%	↓ -5,43%	
Dólar Canadiense (CAD/USD)	1,25	↓ -0,06%	↑ 4,48%	

Elaboracion propia en base a datos de Reuters

Depreciaciones contra el dolar

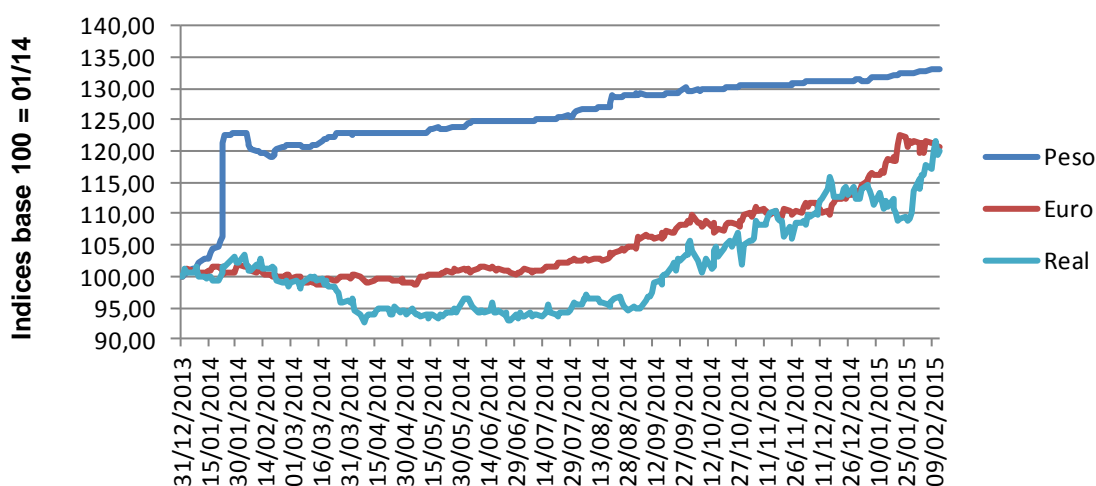

Elaboracion propia en base a datos de Reuters

BESFAMILLE S.A

SOCIEDAD DE BOLSA

25 de mayo 277 piso 6 oficina B

Tel-fax:+54-11-5032-7128

info@besfamille.com

RENTA VARIABLE

PANEL LIDER																
Fecha 13/02/2015	Cierre	Var. Semanal	Var. Ultimas 20 ruedas	YTD	Beta con datos ultimos 5 años	Correlacion con Merval con datos ultimos 5 años	VOLATILIDADES ANUALIZADAS									
							5 años		1 año		3 meses		1 mes		10 días	
							Desvío Diario	Desvío Sem	Desvío Diario	Desvío Sem	Desvío Diario	Desvío Sem	Desvío Diario	Desvío Sem	Desvío Diario	Desvío Sem
FRAN	68,10	↑ 14,07%	↑ 15,03%	↑ 28,01%	1,82	0,83	54,97%	49,08%	57,94%	49,67%	56,39%	43,95%	35,42%	33,14%	33,65%	35,04%
BMA	59,50	↑ 13,33%	↑ 12,69%	↑ 20,20%	1,86	0,81	45,25%	42,57%	55,37%	52,05%	50,05%	48,39%	41,56%	48,17%	16,07%	22,97%
PESA	6,75	↑ 12,50%	↑ 21,18%	↑ 21,62%	1,67	0,89	45,02%	42,56%	47,23%	42,19%	50,70%	48,46%	40,49%	35,59%	40,20%	36,02%
GGAL	23,15	↑ 11,30%	↑ 13,20%	↑ 25,14%	1,65	0,80	45,28%	43,25%	52,23%	46,74%	44,85%	36,79%	30,65%	25,87%	24,13%	22,33%
YPFD	330,00	↑ 7,84%	↑ 11,49%	↑ 4,76%	1,89	0,88	50,66%	45,68%	52,86%	46,36%	59,25%	55,14%	36,08%	26,38%	29,01%	27,11%
TECO2	51,90	↑ 5,92%	↑ 6,57%	↑ 12,83%	1,45	0,79	47,03%	41,52%	46,56%	41,55%	42,94%	31,52%	30,62%	29,34%	29,24%	25,05%
COME	2,20	↑ 5,77%	↑ 19,57%	↑ 19,57%	1,80	0,72	52,80%	52,66%	56,92%	56,50%	56,49%	56,93%	39,15%	36,23%	33,90%	19,45%
PAMP	5,98	↑ 5,10%	↑ 18,42%	↑ 35,60%	1,91	0,82	44,97%	42,58%	59,78%	51,98%	57,29%	46,86%	31,18%	23,92%	24,48%	21,96%
INDU	3,03	↑ 4,84%	↑ 1,00%	↑ 6,32%	1,40	0,56	53,18%	0,00%	55,23%	58,01%	57,09%	66,41%	34,93%	33,85%	30,59%	27,51%
APBR	41,70	↑ 4,25%	↓ -3,02%	↓ -5,44%	1,50	0,53	44,95%	42,00%	67,10%	63,61%	90,39%	82,52%	78,88%	64,04%	81,58%	67,63%

Elaboracion propia en base a datos de Reuters

PANEL GENERAL									
Fecha 13/02/2015	Cierre	Var. Semanal	Var. Ultimas 20 ruedas	YTD	Beta con datos ultimos 5 años	Correlacion con datos ultimos 5 años			
Ticker									
BPAT	19,50	↑ 16,42%	↑ 15,73%	↑ 42,34%	1,66	0,62			
BRI06	23,00	↑ 15,00%	↑ 13,58%	→ 0,00%	0,04	0,01			
POLL	0,53	↑ 14,13%	↑ 9,38%	↑ 25,00%	0,93	0,18			
BRI0	23,90	↑ 14,08%	↑ 14,90%	↑ 17,73%	1,00	0,49			
BHI	5,15	↑ 11,96%	↑ 6,63%	↑ 26,79%	1,76	0,66			
LONG	2,40	↑ 9,09%	↑ 17,07%	↑ 21,83%	0,18	0,09			
METR	3,14	↑ 9,03%	↑ 13,36%	↑ 18,49%	0,46	0,14			
AUSO	7,40	↑ 8,82%	↑ 17,46%	↑ 37,04%	0,26	0,13			
GARO	4,80	↑ 6,67%	↑ 15,66%	↑ 22,45%	0,33	0,17			
GCLA	53,50	↑ 6,15%	↑ 11,46%	↑ 11,46%	0,01	0,01			

Elaboracion propia en base a datos de Reuters

BESFAMILLE S.A

SOCIEDAD DE BOLSA

25 de mayo 277 piso 6 oficina B

Tel-fax:+54-11-5032-7128

info@besfamille.com

RENTA FIJA

Bonos en USD				
Fecha 13/02/2015 Ticker	Cierre	Var. Semanal	Var. Ultimas 20 ruedas	
AN18	1.390,00	↑ 4,51%	↑ 10,62%	
TVY0	95,00	↑ 3,26%	↑ 6,52%	
BPLE	895,00	↑ 2,87%	↑ 5,16%	
TVPA	93,00	↑ 2,76%	↑ 8,41%	
TVPY	97,50	↑ 2,63%	↑ 6,90%	
BDED	643,00	↑ 2,55%	↑ 0,47%	
TVPE	106,00	↑ 2,42%	↑ 5,83%	
BP21	1.215,00	↑ 1,59%	↑ 2,92%	
DICA	1.565,00	↑ 1,49%	↑ 4,31%	
DIA0	1.521,00	↑ 1,40%	↑ 4,44%	

Elaboracion propia en base a datos de Reuters

Bonos en \$				
Fecha 13/02/2015 Ticker	Cierre	Var. Semanal	Var. Ultimas 20 ruedas	
TVPP	5,95	↑ 5,31%	↑ 4,29%	
PR12	39,40	↑ 2,24%	↓ -6,39%	
DICP	304,00	↑ 1,33%	↑ 7,07%	
AS15	43,10	↑ 1,29%	↑ 0,82%	
PR15	149,30	↑ 1,22%	↑ 5,72%	
NF18	147,20	↑ 0,82%	↓ -1,45%	
PR13	260,00	↑ 0,78%	↑ 3,92%	
PR14	100,20	↑ 0,50%	↑ 2,22%	
NO20	203,00	→ 0,00%	→ 0,00%	

Elaboracion propia en base a datos de Reuters

BESFAMILLE S.A

SOCIEDAD DE BOLSA

25 de mayo 277 piso 6 oficina B

Tel-fax:+54-11-5032-7128

info@besfamille.com

Curvas de Tasas

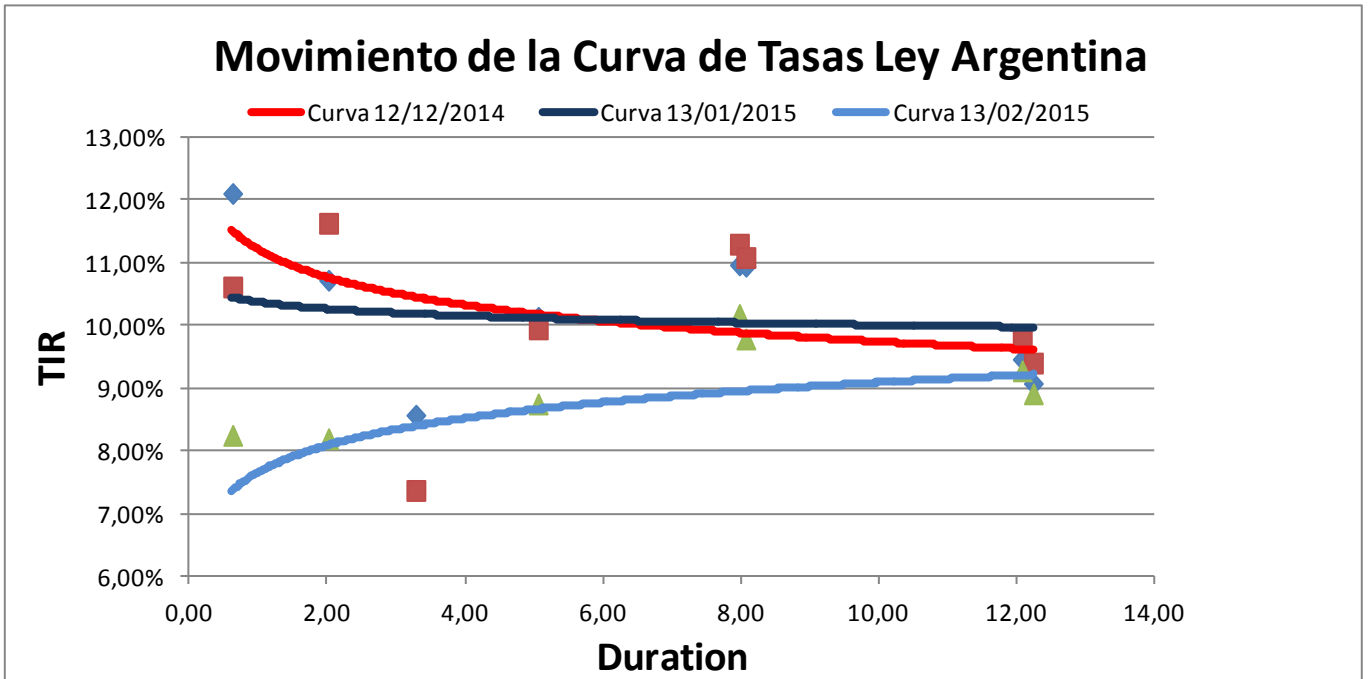
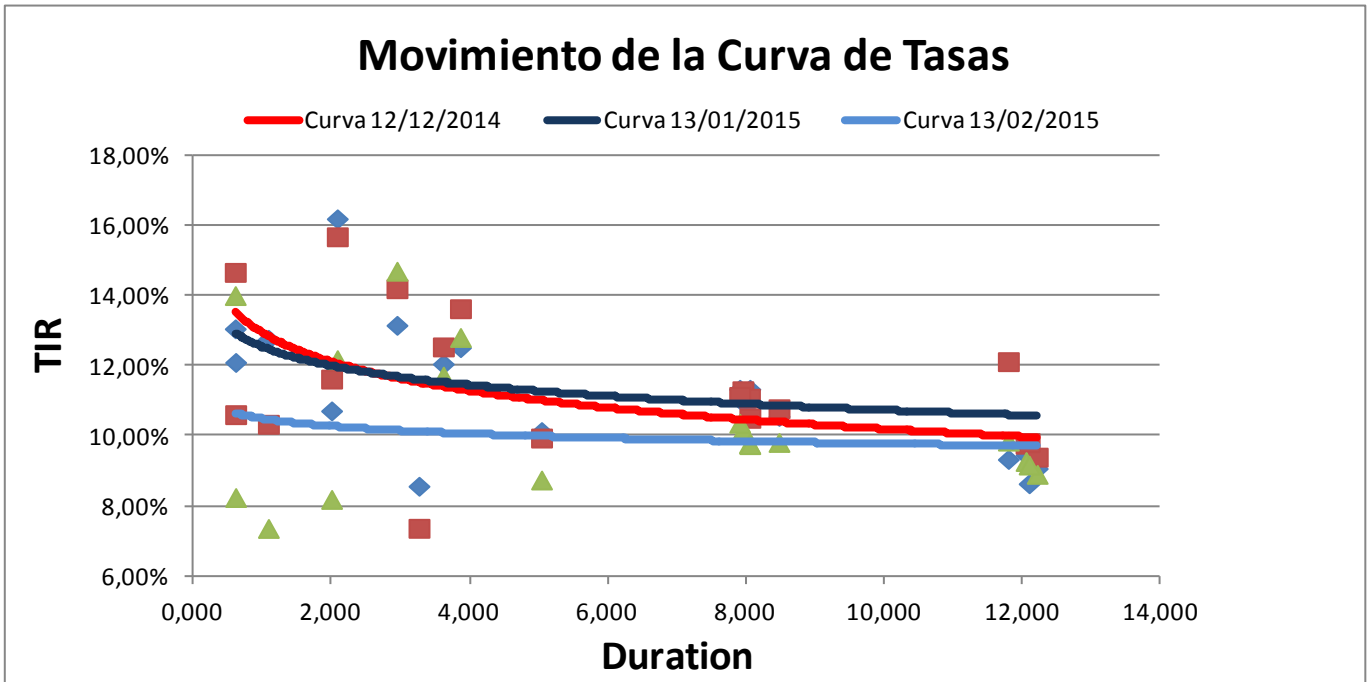

BESFAMILLE S.A

SOCIEDAD DE BOLSA

25 de mayo 277 piso 6 oficina B

Tel-fax:+54-11-5032-7128

info@besfamilie.com

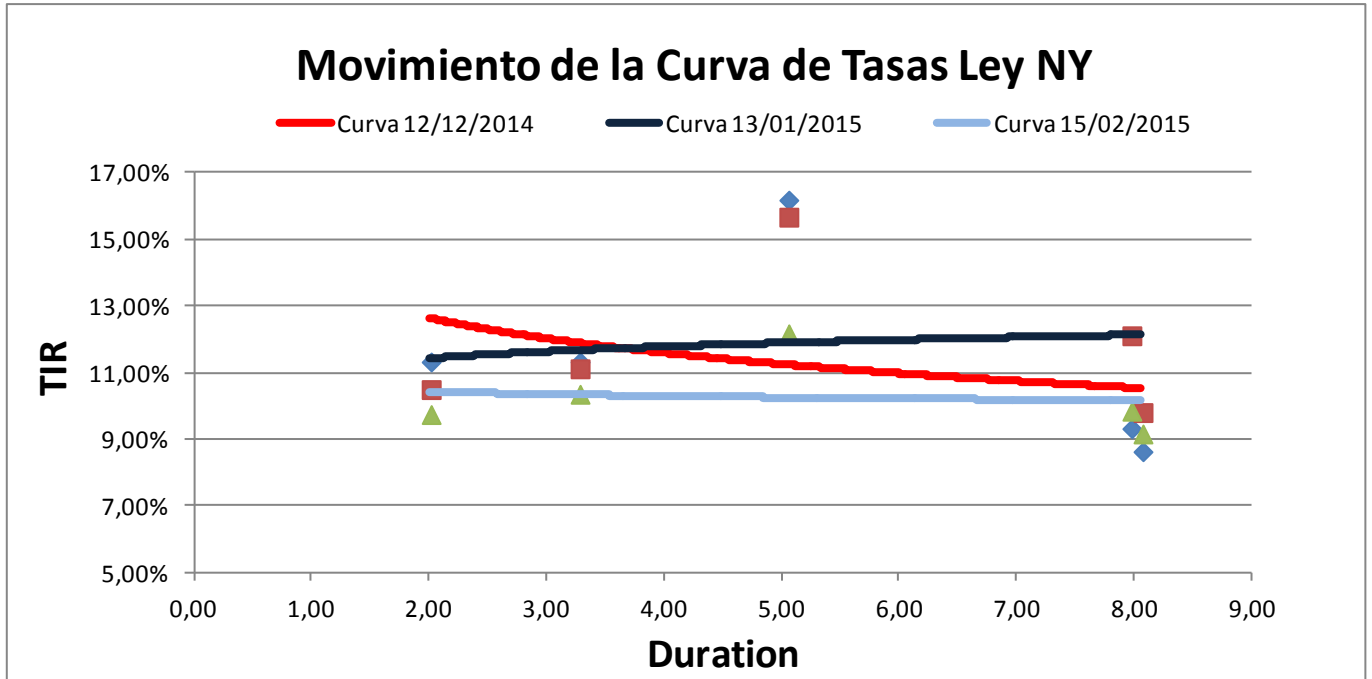

BESFAMILLE S.A

SOCIEDAD DE BOLSA

25 de mayo 277 piso 6 oficina B

Tel-fax:+54-11-5032-7128

info@besfamilie.com

Movimiento de la Curva de Tasas bonos TIR + CER

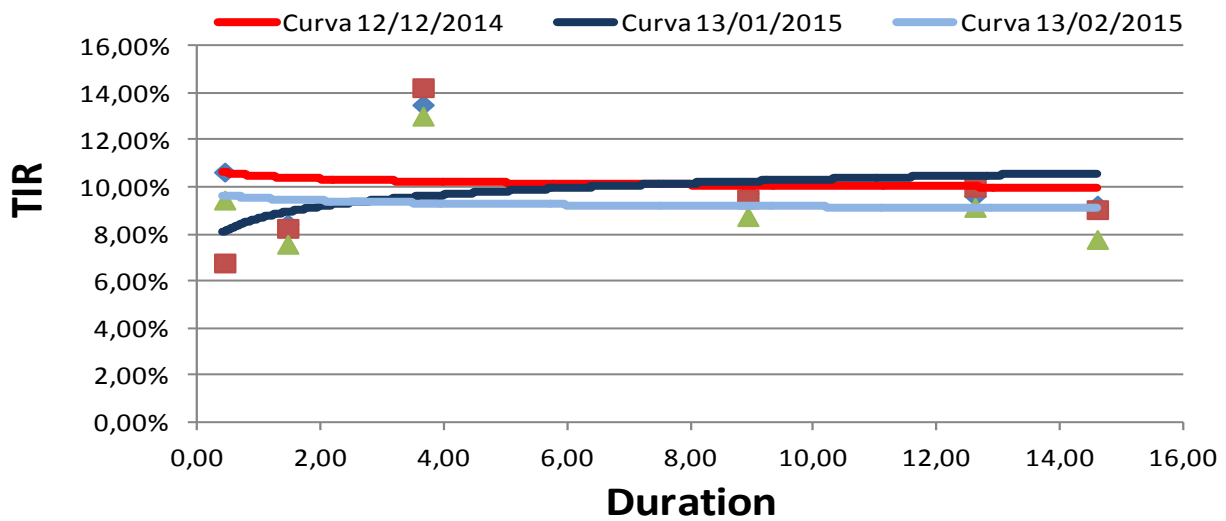

Movimiento de la Curva de Tasas bonos Badlar

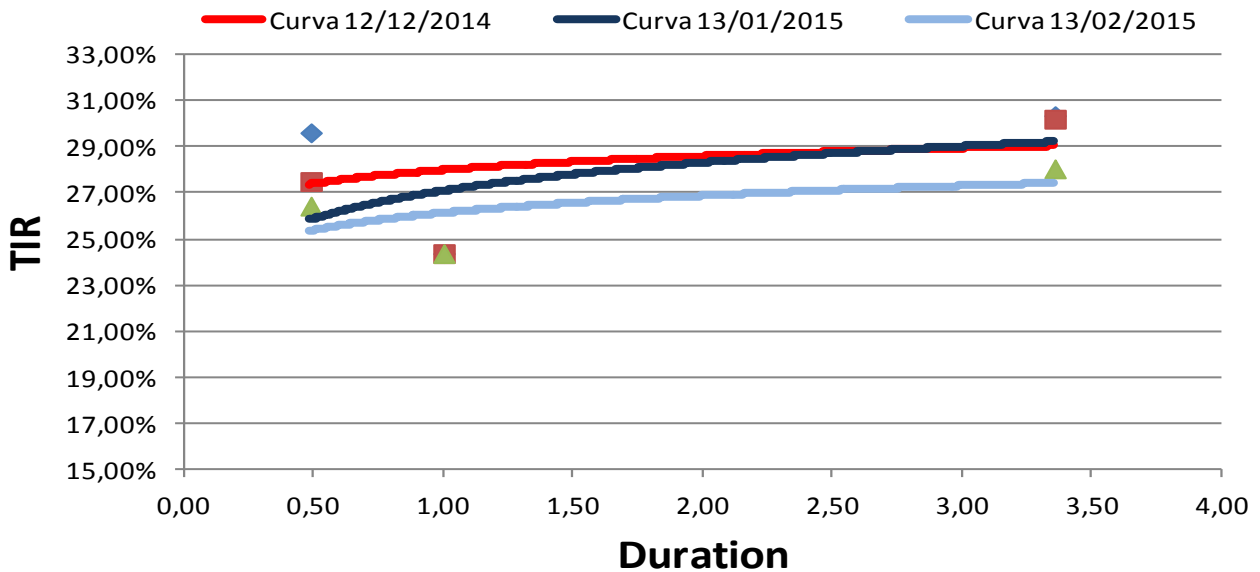

BESFAMILLE S.A

SOCIEDAD DE BOLSA

25 de mayo 277 piso 6 oficina B

Tel-fax:+54-11-5032-7128

info@besfamille.com

Bonds	YIELD	Duration	Modif. Dur.	Convexity	Price \$	Cupon	Pago de renta	Amort.	Maturity
En moneda Extranjera									
AA17	8,19%	2,01	1,86	6,27	1.225,00	Fija= 7%	Sem.	Vto.	17/04/2017
AN18	5,56%	3,28	3,10	15,06	1.390,00	Fija= 9%	Sem.	Vto.	29/11/2018
AY24	8,74%	5,05	4,65	37,01	1.262,00	Fija=8,75	Sem.	Sem.	07/05/2024
BP15	14,01%	0,61	0,54	1,00	1.260,00	Fija= 11,75%	Sem.	Vto.	05/10/2015
BDED	7,36%	1,09	1,02	2,79	643,00	Fija= 9,25%	Sem.	Sem.	15/04/2017
BP21	12,81%	3,88	3,44	21,63	1.160,00	Fija= 10,88%	Sem.	Anual	26/01/2021
BPLE	11,42%	8,12	7,29	99,40	895,00	Progresiva 2%-4%	Sem.	Sem.	15/05/2035
BPLD	9,81%	8,50	7,74	106,65	750,00	Progresiva 2%-4%	Sem.	Sem.	15/05/2035
BP18	14,70%	2,96	2,58	12,94	1.108,00	Fija= 9,38%	Sem.	Vto.	14/09/2018
BPMD	11,71%	3,63	3,25	18,08	925,00	Progresiva 1%-4%	Sem.	Sem.	01/05/2020
DIAO	10,17%	7,97	7,24	98,06	1.521,00	Fija= 8,28%	Sem.	Sem.	31/12/2033
DICA	9,78%	8,07	7,35	99,78	1.565,00	Fija= 8,28%	Sem.	Sem.	31/12/2033
DICY	9,75%	8,07	7,36	99,89	1.568,00	Fija= 8,28%	Sem.	Sem.	31/12/2033
DIYO	10,36%	7,93	7,18	97,22	1.500,00	Fija= 8,28%	Sem.	Sem.	31/12/2033
GJ17	12,18%	2,09	1,87	6,75	1.169,00	Fija= 8,75%	Sem.	Sem.	02/06/2017
PAA0	9,27%	12,08	11,05	206,21	618,00	Progresiva 1,33%-5,25%	Sem.	Sem.	31/12/2038
PAY0	9,85%	11,82	10,76	200,03	580,00	Progresiva 1,33%-5,25%	Sem.	Sem.	31/12/2038
PARA	8,90%	12,24	11,24	210,13	643,75	Progresiva 1,33%-5,25%	Sem.	Sem.	31/12/2038
PARY	9,17%	12,12	11,10	207,30	625,00	Progresiva 1,33%-5,25%	Sem.	Sem.	31/12/2038
RO15	8,24%	0,62	0,57	1,01	1.245,00	Fija= 7,00%	Sem.	Vto.	03/10/2015
En Pesos									
PR12	9,47%	0,43	0,39	0,67	39,40	Variable= 2% + CER	Mens.	Mens.	03/01/2016
PR13	13,05%	3,65	3,23	23,65	260,00	Variable= 2% + CER	Mens.	Mens.	15/03/2024
DICP	8,76%	8,92	8,20	115,89	304,00	Variable= 5,83% + CER	Sem.	Sem.	31/12/2033
PR14	26,45%	0,49	0,39	0,81	100,20	Variable= Badlar	Trim.	Trim.	04/01/2016
PR15	28,07%	3,36	2,62	19,74	149,30	Variable= Badlar	Trim.	Trim.	04/10/2022
PARP	7,79%	14,59	13,54	270,57	124,50	Variable= 1,18% + CER	Sem.	Sem.	31/12/2038
PAA0	9,27%	12,08	11,05	206,21	618,00	Variable= 1,18% + CER	Sem.	Sem.	31/12/2038
CUAP	9,16%	12,61	11,55	259,42	185,00	Variable= 3,31% + CER	Sem.	Sem.	31/12/2045
NF18	7,59%	1,45	1,35	4,31	147,20	Variable= 2% + CER	Mens.	Mens.	04/02/2018
NO20	12,99%	2,74	2,43	12,75	200,00	Variable= 2% + CER	Mens.	Mens.	04/10/2020
AS15	23,64%	1,00	0,81	0,45	43,10	Variable= Badlar + 3%	Trim.	Sem.	10/09/2015