

BESFAMILLE S.A

SOCIEDAD DE BOLSA

25 de mayo 277 piso 6 oficina B

Tel-fax:+54-11-5032-7128

info@besfamille.com

Informe Estadístico 06/03/2015

MERCADOS INTERNACIONALES

Fecha 06/03/2015	Variación Mercados Internacionales			
Indice	Cierre	Variación semanal	Variación 20 ruedas	
MERVAL	9.918,83	↑ 3,30%	↑ 8,98%	
S&P 500 (USA)	2.071,85	↓ -1,55%	↑ 0,80%	
IBEX 35 (España)	11.091,90	↓ -0,77%	↑ 7,01%	
DAX (Alemania)	11.550,97	↑ 1,31%	↑ 8,32%	
DOW JONES (USA)	17.852,96	↓ -1,54%	↑ 0,16%	
NASDAQ (USA)	4.927,44	↓ -0,73%	↑ 3,86%	
FTSE 100 (Londres)	6.911,80	↓ -0,50%	↑ 1,09%	
CAC 40 (Paris)	4.964,35	↑ 0,26%	↑ 6,74%	
NIKKEI 225 (Japon)	18.971,00	↑ 0,92%	↑ 7,49%	
HANG SENG (China)	24.164,00	↓ -2,66%	↓ -2,43%	

Elaboracion propia en base a datos de Reuters

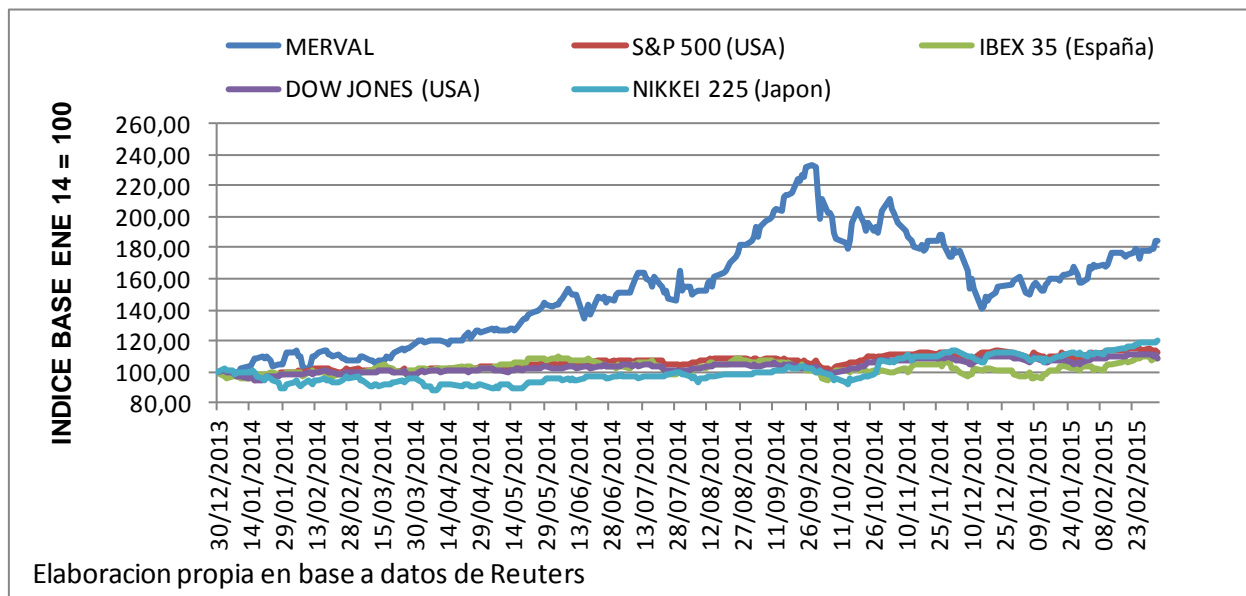

BESFAMILLE S.A

SOCIEDAD DE BOLSA

25 de mayo 277 piso 6 oficina B

Tel-fax:+54-11-5032-7128

info@besfamille.com

MONEDAS

Fecha	Variación de Monedas			
06/03/2015	Cierre	Variación semanal	Variación 20 ruedas	
Indice				
Peso Argentino (USD/ARG)	8,75	↑ 0,20%	↑ 0,96%	
Real (USD/REAL)	3,05	↑ 5,40%	↑ 10,19%	
Euro (EUR/USD)	1,08	↑ 3,11%	↓ -4,21%	
Yen (USD/JPY)	120,74	↑ 0,50%	↑ 1,76%	
Libra (GBP/USD)	1,50	↑ 2,15%	↓ -1,16%	
Dólar Australiano (AUD/USD)	0,77	↑ 0,65%	↓ -1,17%	
Dólar Canadiense (CAD/USD)	1,26	↓ -0,63%	↑ 1,17%	

Elaboracion propia en base a datos de Reuters

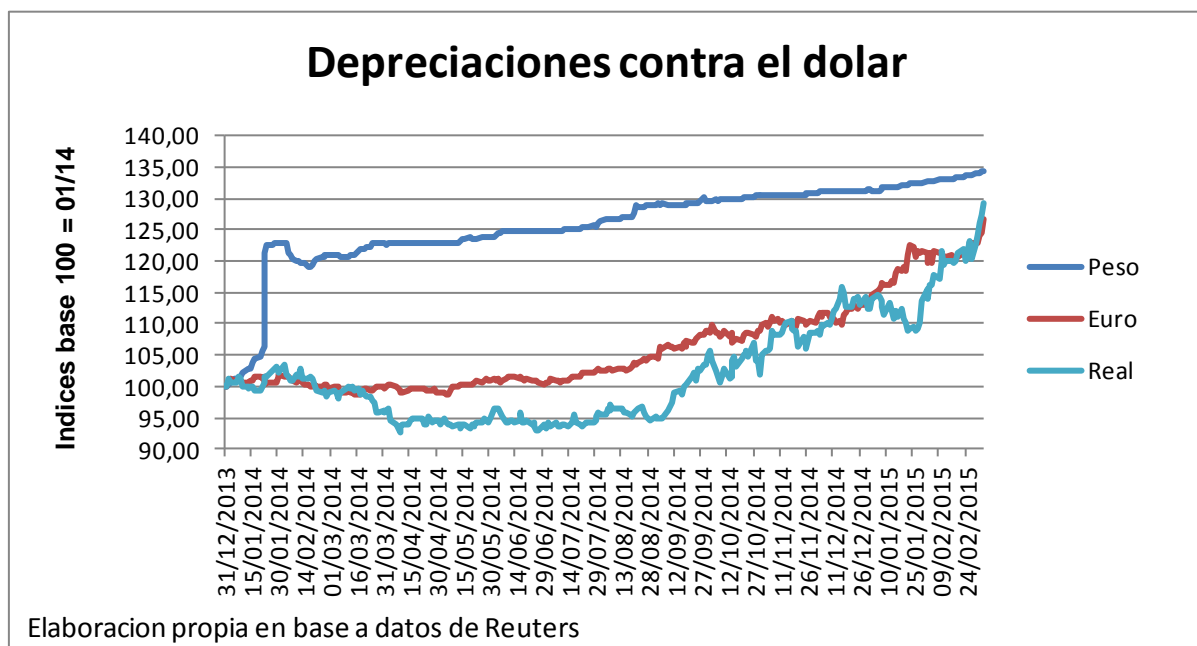

BESFAMILLE S.A

SOCIEDAD DE BOLSA

25 de mayo 277 piso 6 oficina B

Tel-fax:+54-11-5032-7128

info@besfamille.com

RENTA VARIABLE

PANEL LIDER																	
Fecha 06/03/2015 Ticker	Cierre	Var. Semanal	Var. Ultimas 20 ruedas	YTD	Beta con datos ultimos 5 años	Correlacion con Merval con datos ultimos 5 años	VOLATILIDADES ANUALIZADAS										
							5 años		1 año		3 meses		1 mes		10 días		
							Desvío Diario	Desvío Sem	Desvío Diario	Desvío Sem	Desvío Diario	Desvío Sem	Desvío Diario	Desvío Sem	Desvío Diario	Desvío Sem	
EDN	9,39	↑ 17,38%	↑ 50,24%	↑ 72,29%	1,72	0,67	59,99%	58,85%	69,28%	60,01%	51,27%	56,49%	46,32%	47,87%	52,67%	35,65%	
PAMP	7,02	↑ 13,78%	↑ 21,03%	↑ 59,18%	1,72	0,81	45,06%	42,73%	57,69%	49,08%	51,59%	43,94%	29,38%	23,95%	26,85%	26,35%	
BMA	66,40	↑ 10,67%	↑ 28,93%	↑ 34,14%	1,81	0,81	45,59%	43,11%	55,46%	51,84%	52,96%	54,92%	49,78%	54,95%	64,96%	60,42%	
COME	2,64	↑ 6,88%	↑ 26,32%	↑ 43,48%	1,85	0,74	53,11%	52,71%	56,76%	55,90%	54,89%	55,52%	43,74%	21,83%	45,20%	25,09%	
GGAL	26,50	↑ 6,00%	↑ 27,71%	↑ 43,24%	1,65	0,82	45,35%	43,36%	51,59%	45,76%	46,37%	40,16%	33,70%	31,72%	40,91%	33,67%	
ALLUA	10,20	↑ 5,70%	↑ 16,70%	↑ 20,71%	1,41	0,70	41,95%	41,62%	44,16%	46,47%	40,13%	43,84%	28,41%	34,57%	30,47%	33,02%	
FRAN	71,20	↑ 4,71%	↑ 18,67%	↑ 33,83%	1,78	0,86	55,23%	49,38%	56,99%	48,15%	57,28%	44,38%	41,13%	35,44%	50,73%	25,45%	
ERAR	6,90	↑ 1,02%	↑ 2,68%	↑ 14,43%	1,44	0,75	43,85%	41,90%	45,85%	45,19%	44,43%	42,14%	26,76%	28,93%	21,47%	20,44%	
INDU	3,28	↑ 0,92%	↑ 11,95%	↑ 15,09%	1,41	0,57	53,24%	0,00%	54,56%	56,53%	58,03%	66,30%	34,26%	29,89%	40,09%	23,04%	
YPFD	310,00	↑ 0,65%	↑ 1,64%	↓ -1,59%	1,72	0,89	50,42%	45,46%	51,36%	45,01%	58,64%	53,98%	33,93%	33,05%	35,64%	33,08%	

Elaboracion propia en base a datos de Reuters

PANEL GENERAL									
Fecha 06/03/2015 Ticker	Cierre	Var. Semanal	Var. Ultimas 20 ruedas	YTD	Beta con datos ultimos 5 años	Correlacion con datos ultimos 5 años			
GCLA	74,00	↑ 19,55%	↑ 46,83%	↑ 54,17%	0,03	0,02			
JMIN	6,70	↑ 12,61%	↑ 19,64%	↑ 45,65%	0,12	0,07			
TGSU2	10,10	↑ 10,99%	↑ 23,17%	↑ 28,66%	0,57	0,30			
TRAN	5,46	↑ 10,98%	↑ 30,31%	↑ 62,50%	2,02	0,74			
METR	4,25	↑ 10,97%	↑ 46,55%	↑ 60,38%	0,31	0,10			
BPAT	26,00	↑ 8,33%	↑ 53,39%	↑ 89,78%	1,74	0,63			
GRIM	9,60	↑ 7,87%	↑ 20,00%	↑ 20,00%	0,26	0,13			
LONG	2,95	↑ 7,27%	↑ 37,85%	↑ 63,89%	-0,09	-0,04			
BRIO	27,30	↑ 7,27%	↑ 29,38%	↑ 34,48%	1,09	0,51			
TGLT	9,10	↑ 7,06%	↑ 12,62%	↑ 13,75%	0,10	0,05			

Elaboracion propia en base a datos de Reuters

BESFAMILLE S.A

SOCIEDAD DE BOLSA

25 de mayo 277 piso 6 oficina B

Tel-fax:+54-11-5032-7128

info@besfamille.com

RENTA FIJA

Bonos en USD			
Fecha 06/03/2015 Ticker	Cierre	Var. Semanal	Var. Ultimas 20 ruedas
PARY	715,00	↑ 9,16%	↑ 14,26%
TVPA	112,50	↑ 8,17%	↑ 21,76%
PAAO	709,00	↑ 7,42%	↑ 15,04%
PARA	745,00	↑ 5,08%	↑ 15,19%
TVYO	112,67	↑ 4,81%	↑ 20,26%
DICA	1.605,00	↑ 4,15%	↑ 4,92%
TVPY	114,00	↑ 3,64%	↑ 19,29%
DICY	1.675,00	↑ 3,33%	↑ 7,76%
DIYO	1.575,01	↑ 3,28%	↑ 4,88%
PAYO	660,00	↑ 3,13%	↑ 14,31%

Elaboracion propia en base a datos de Reuters

Bonos en \$			
Fecha 06/03/2015 Ticker	Cierre	Var. Semanal	Var. Ultimas 20 ruedas
TVPP	8,60	↑ 14,67%	↑ 42,01%
DICP	344,00	↑ 5,85%	↑ 14,44%
PR13	273,50	↑ 2,43%	↑ 5,83%
PR12	35,70	↑ 2,00%	↓ -10,11%
PR15	156,50	↑ 1,23%	↑ 6,26%
NF18	145,00	↑ 1,05%	↓ -1,37%
PR14	102,00	↑ 0,69%	↑ 2,48%
NO20	203,00	→ 0,00%	→ 0,00%
AS15	20,75	↓ -52,13%	↓ -71,81%

Elaboracion propia en base a datos de Reuters

BESFAMILLE S.A

SOCIEDAD DE BOLSA

25 de mayo 277 piso 6 oficina B

Tel-fax:+54-11-5032-7128

info@besfamille.com

Curvas de Tasas

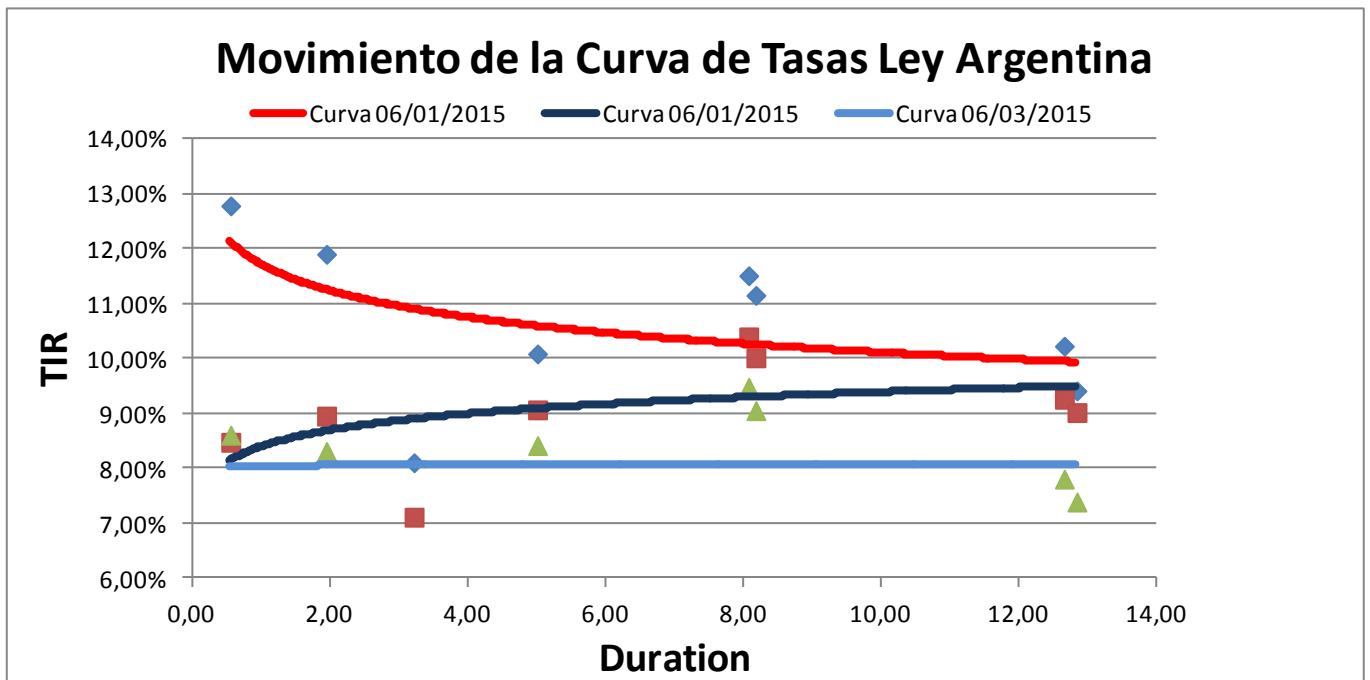
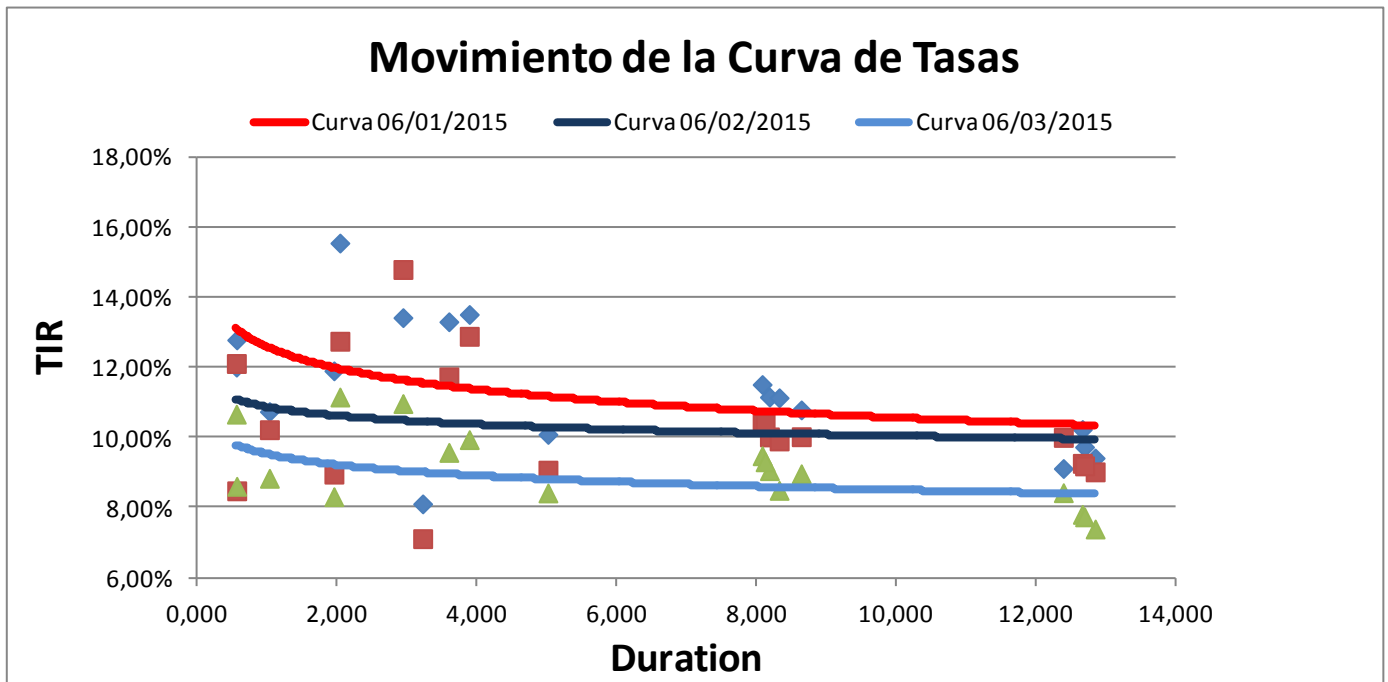

BESFAMILLE S.A

SOCIEDAD DE BOLSA

25 de mayo 277 piso 6 oficina B

Tel-fax:+54-11-5032-7128

info@besfamille.com

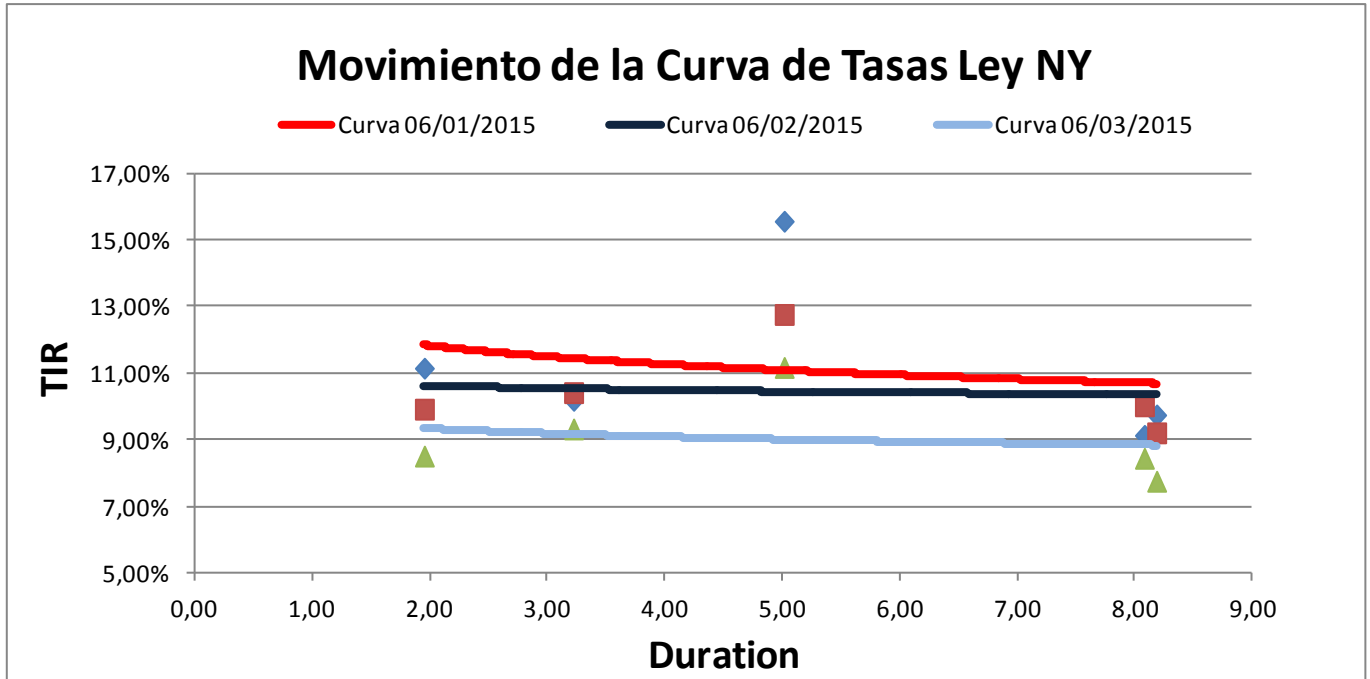

BESFAMILLE S.A

SOCIEDAD DE BOLSA

25 de mayo 277 piso 6 oficina B

Tel-fax:+54-11-5032-7128

info@besfamilie.com

Movimiento de la Curva de Tasas bonos TIR + CER

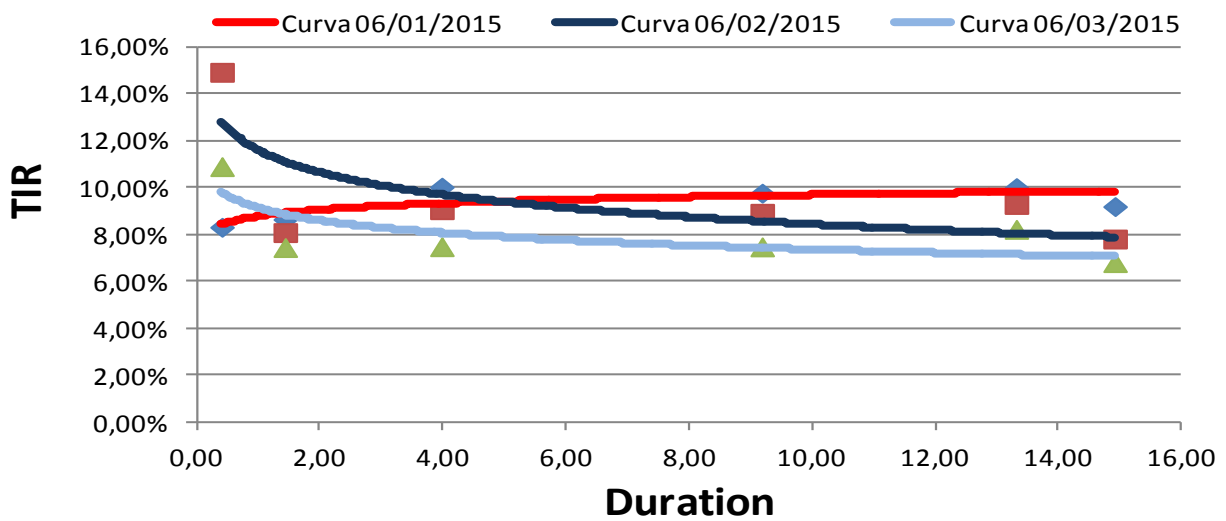

Movimiento de la Curva de Tasas bonos Badlar

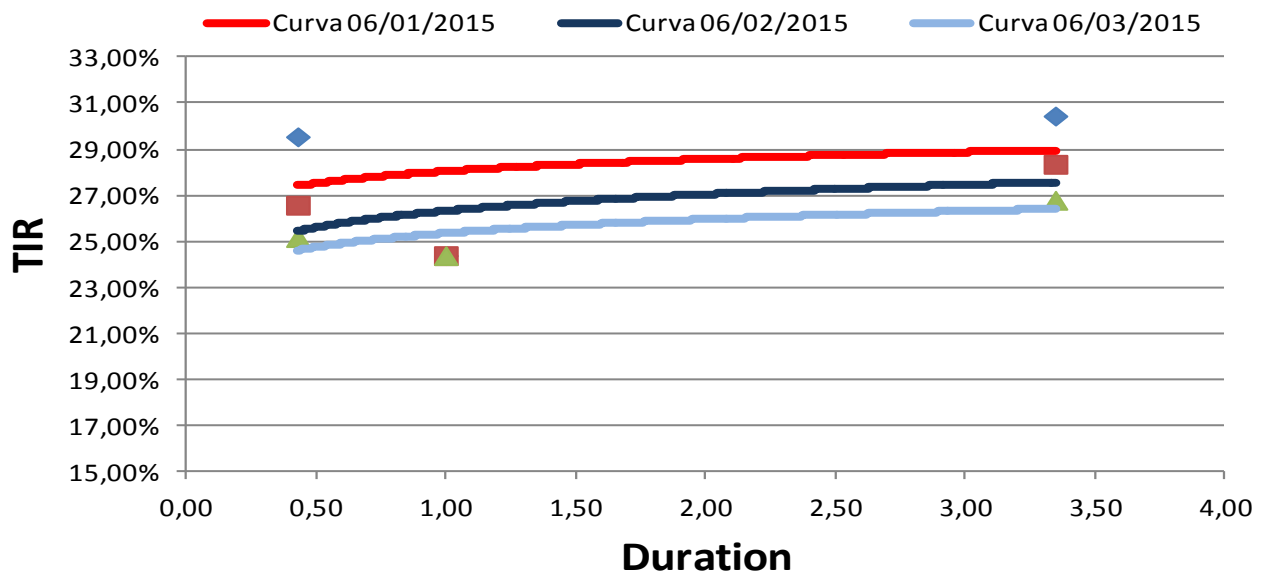

BESFAMILLE S.A

SOCIEDAD DE BOLSA

25 de mayo 277 piso 6 oficina B

Tel-fax:+54-11-5032-7128

info@besfamille.com

Bonds	YIELD	Duration	Modif. Dur.	Convexity	Price \$	Cupon	Pago de renta	Amort.	Maturity
En moneda Extranjera									
AA17	8,32%	1,95	1,80	5,99	1.188,00	Fija= 7%	Sem.	Vto.	17/04/2017
AN18	5,32%	3,22	3,06	14,64	1.359,00	Fija= 9%	Sem.	Vto.	29/11/2018
AY24	8,43%	5,01	4,62	36,57	1.245,00	Fija=8,75	Sem.	Sem.	07/05/2024
BP15	10,68%	0,56	0,50	0,88	1.249,00	Fija= 11,75%	Sem.	Vto.	05/10/2015
BDED	8,85%	1,03	0,95	2,58	616,00	Fija= 9,25%	Sem.	Sem.	15/04/2017
BP21	9,95%	3,89	3,54	21,66	1.248,00	Fija= 10,88%	Sem.	Anual	26/01/2021
BPLE	10,83%	8,20	7,40	101,01	910,00	Progresiva 2%-4%	Sem.	Sem.	15/05/2035
BPLD	8,98%	8,64	7,93	109,57	779,00	Progresiva 2%-4%	Sem.	Sem.	15/05/2035
BP18	10,98%	2,94	2,65	12,75	1.190,00	Fija= 9,38%	Sem.	Vto.	14/09/2018
BPMD	9,59%	3,60	3,28	17,79	965,00	Progresiva 1%-4%	Sem.	Sem.	01/05/2020
DIAO	9,49%	8,08	7,38	100,06	1.555,00	Fija= 8,28%	Sem.	Sem.	31/12/2033
DICA	9,07%	8,18	7,50	101,96	1.605,00	Fija= 8,28%	Sem.	Sem.	31/12/2033
DICY	8,50%	8,32	7,67	104,50	1.675,00	Fija= 8,28%	Sem.	Sem.	31/12/2033
DIYO	9,32%	8,12	7,43	100,83	1.575,00	Fija= 8,28%	Sem.	Sem.	31/12/2033
GJ17	11,17%	2,04	1,83	6,46	1.160,00	Fija= 8,75%	Sem.	Sem.	02/06/2017
PAAO	7,82%	12,66	11,74	220,32	709,00	Progresiva 1,33%-5,25%	Sem.	Sem.	31/12/2038
PAYO	8,44%	12,39	11,42	213,67	660,00	Progresiva 1,33%-5,25%	Sem.	Sem.	31/12/2038
PARA	7,40%	12,84	11,96	224,83	745,00	Progresiva 1,33%-5,25%	Sem.	Sem.	31/12/2038
PARY	7,75%	12,69	11,78	221,09	715,00	Progresiva 1,33%-5,25%	Sem.	Sem.	31/12/2038
RO15	8,62%	0,56	0,52	0,88	1.208,00	Fija= 7,00%	Sem.	Vto.	03/10/2015
En Pesos									
PR12	10,90%	0,41	0,37	0,63	35,70	Variable= 2% + CER	Mens.	Mens.	03/01/2016
PR13	7,48%	3,98	3,71	26,76	273,50	Variable= 2% + CER	Mens.	Mens.	15/03/2024
DICP	7,47%	9,19	8,55	120,99	344,00	Variable= 5,83% + CER	Sem.	Sem.	31/12/2033
PR14	25,17%	0,43	0,34	0,69	102,00	Variable= Badlar	Trim.	Trim.	04/01/2016
PR15	26,79%	3,35	2,64	19,71	156,50	Variable= Badlar	Trim.	Trim.	04/10/2022
PARP	6,80%	14,92	13,97	278,82	144,75	Variable= 1,18% + CER	Sem.	Sem.	31/12/2038
PAAO	7,82%	12,66	11,74	220,32	709,00	Variable= 1,18% + CER	Sem.	Sem.	31/12/2038
CUAP	8,22%	13,32	12,31	280,81	210,00	Variable= 3,31% + CER	Sem.	Sem.	31/12/2045
NF18	7,45%	1,44	1,34	4,23	145,00	Variable= 2% + CER	Mens.	Mens.	04/02/2018
NO20	13,08%	2,73	2,41	12,57	200,00	Variable= 2% + CER	Mens.	Mens.	04/10/2020
AS15	23,51%	1,00	0,81	0,76	20,75	Variable= Badlar + 3%	Trim.	Sem.	10/09/2015