

# BESFAMILLE S.A

---

## SOCIEDAD DE BOLSA

25 de mayo 277 piso 6 oficina B

Tel-fax:+54-11-5032-7128

[info@besfamille.com](mailto:info@besfamille.com)

### MERCADOS INTERNACIONALES

Fecha 28/03/2014	Variación Mercados Internacionales			
Indice	Cierre	Variación semanal	Variación 20 ruedas	
MERVAL	6.191,84	↑ 5,54%	↑	5,80%
S&P 500	1.857,62	↓ -0,48%	↑	0,64%
IBEX 35	10.328,90	↑ 2,74%	↑	4,56%
DAX	9.587,19	↑ 2,61%	↑	2,44%
DOW JONES	16.323,06	↑ 0,12%	↑	0,96%
NASDAQ	4.155,76	↓ -2,83%	↓	-2,84%
FTSE 100	6.615,58	↑ 0,89%	↓	-1,38%
FCHI	4.411,26	↑ 1,75%	↑	2,81%
NIKKEI 225	14.696,03	↑ 3,32%	↓	-0,98%
HANG SENG	22.065,53	↑ 2,93%	↓	-1,93%

Elaboracion propia en base a datos de Reuters

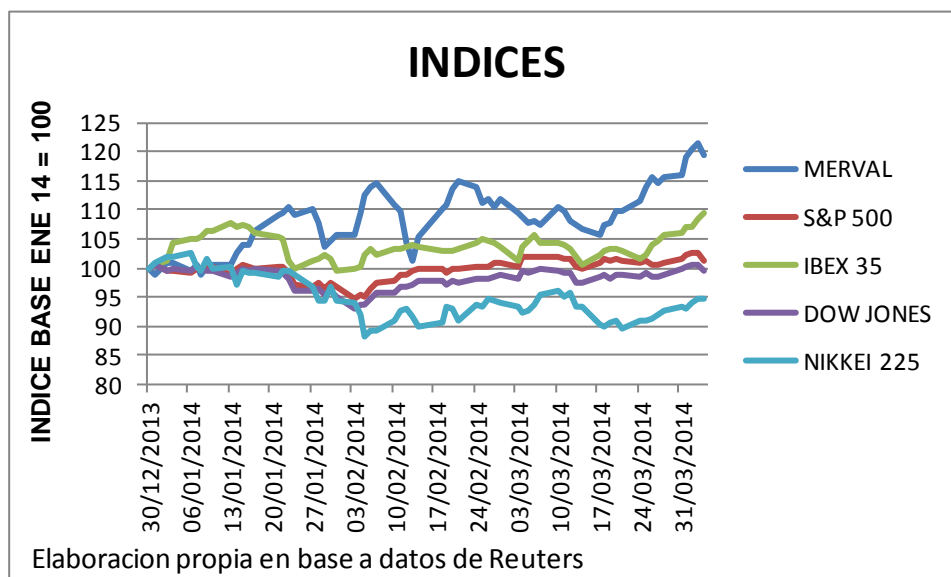

# BESFAMILLE S.A

---

## SOCIEDAD DE BOLSA

25 de mayo 277 piso 6 oficina B

Tel-fax:+54-11-5032-7128

[info@besfamille.com](mailto:info@besfamille.com)

### MONEDAS

Fecha 04/04/2014	Variación de Monedas			
Indice	Cierre	Variación semanal	Variación 20 ruedas	
Peso Argentino (USD/ARG)	8,00	↑ 0,02%	↑ 1,81%	
Real (USD/REAL)	2,24	↓ -1,41%	↓ -4,67%	
Euro (EUR/USD)	1,37	↑ 0,53%	↓ -1,29%	
Yen (USD/JPY)	103,25	↑ 0,01%	↓ -0,03%	
Libra (GBP/USD)	1,66	↑ 0,57%	↓ -0,47%	
Dólar Australiano (CAD/USD)	0,93	↓ -0,26%	↑ 2,95%	
Dólar Canadiense (CAD/USD)	1,10	↑ 0,63%	↓ -1,15%	

Elaboracion propia en base a datos de Reuters

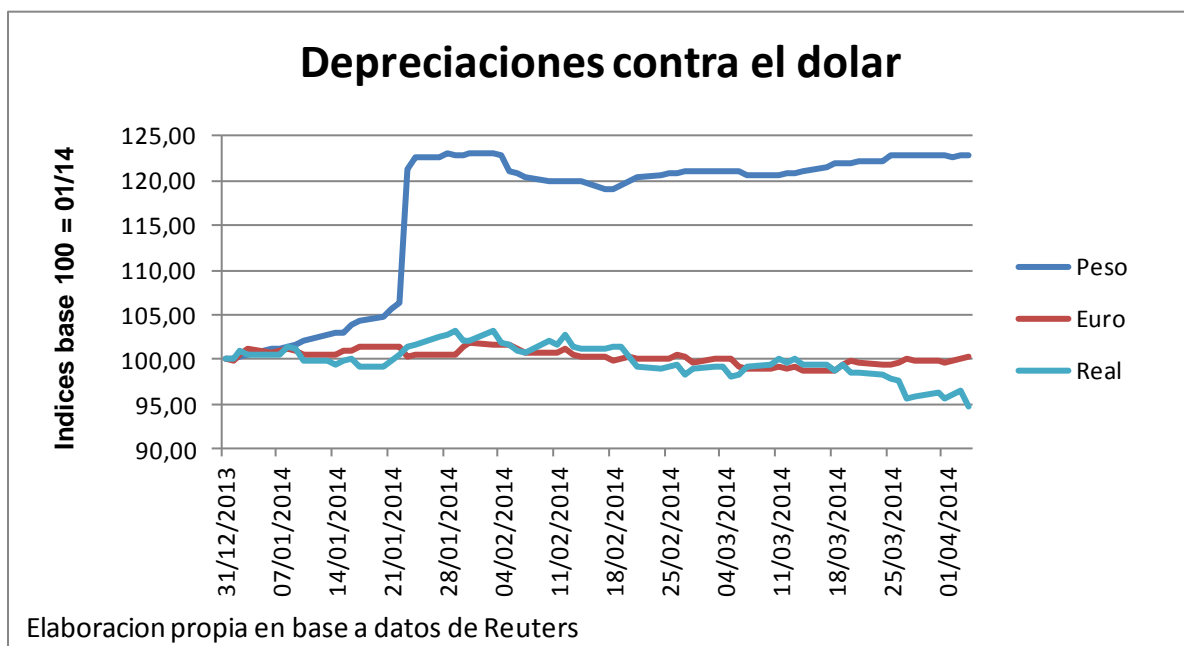

# BESFAMILLE S.A

## SOCIEDAD DE BOLSA

25 de mayo 277 piso 6 oficina B

Tel-fax:+54-11-5032-7128

[info@besfamille.com](mailto:info@besfamille.com)

### RENTA VARIABLE

PANEL LIDER																
Fecha 04/04/2014  Ticker	Cierre	Var. Semanal	Var. Ultimas 20 ruedas	Beta con datos ultimos 5 años	Correlacion con Merval con datos ultimos 5 años	VOLATILIDADES ANUALIZADAS										
						5 años		1 año		3 meses		1 mes		10 días		
						Desvío Diario	Desvío Sem	Desvío Diario	Desvío Sem	Desvío Diario	Desvío Sem	Desvío Diario	Desvío Sem	Desvío Diario	Desvío Sem	
PAMP	2,46	↑ 11,82%	↑ 20,00%	1,39	0,67	40,54%	39,21%	56,32%	54,87%	50,63%	55,74%	33,92%	39,98%	32,90%	25,41%	
FRAN	29,00	↑ 10,90%	↑ 11,54%	1,33	0,68	46,59%	43,81%	52,62%	50,91%	51,64%	47,05%	42,35%	40,46%	27,92%	25,41%	
BMA	29,00	↑ 8,41%	↑ 16,47%	1,27	0,68	43,08%	41,46%	48,28%	48,67%	46,67%	48,98%	40,01%	35,18%	29,81%	19,55%	
GGAL	12,70	↑ 8,09%	↑ 18,14%	1,22	0,69	44,17%	42,84%	47,75%	45,91%	48,84%	43,96%	42,82%	34,78%	37,41%	19,02%	
COME	0,97	↑ 3,88%	↓ -5,39%	0,60	0,31	47,65%	46,98%	47,71%	47,52%	52,78%	62,45%	31,48%	29,01%	34,39%	18,32%	
EDN	3,62	↑ 3,43%	↑ 9,37%	1,32	0,47	54,82%	55,61%	74,38%	73,43%	56,21%	51,59%	35,66%	32,75%	32,34%	34,18%	
PESA	5,45	↑ 3,02%	↑ 7,28%	1,02	0,63	41,41%	39,95%	42,48%	42,38%	39,98%	40,20%	39,90%	26,69%	43,05%	17,95%	
APBR	64,20	↑ 2,97%	↑ 15,50%	0,95	0,56	38,94%	35,92%	45,77%	42,97%	42,79%	41,83%	41,89%	49,40%	39,06%	37,41%	
ERAR	3,55	↑ 0,28%	↑ 3,20%	0,73	0,51	40,90%	39,71%	40,43%	37,26%	39,71%	38,16%	22,52%	18,88%	21,94%	12,80%	
ALUA	3,88	↑ 0,26%	↓ -2,02%	0,66	0,49	36,15%	33,43%	38,30%	35,11%	40,39%	42,68%	22,38%	16,75%	23,26%	17,16%	

Elaboracion propia en base a datos de Reuters

PANEL GENERAL						
Fecha 04/04/2014  Ticker	Cierre	Var. Semanal	Var. Ultimas 20 ruedas	Beta con datos ultimos 5 años	Correlacion con datos ultimos 5 años	
BPAT	6,60	↑ 17,02%	↑ 21,10%	0,09	0,06	
AUSO	2,08	↑ 13,66%	↑ 6,67%	-0,55	-0,16	
GALI	24,00	↑ 12,68%	↑ 11,37%	-0,28	-0,12	
BHI	1,75	↑ 9,38%	↑ 10,06%	1,25	0,65	
MIRG	140,80	↑ 9,23%	↑ 25,71%	0,36	0,26	
ROSE	2,60	↑ 8,33%	↓ -3,70%	-0,11	-0,08	
LEDE	5,60	↑ 7,69%	↑ 0,54%	0,65	0,46	
BRIO	14,50	↑ 7,41%	↑ 16,47%	0,55	0,34	
CAPU	2,90	↑ 7,41%	↑ 0,35%	-0,30	-0,13	
TGSU2	4,68	↑ 5,64%	↑ 11,96%	0,52	0,32	

Elaboracion propia en base a datos de Reuters

# BESFAMILLE S.A

---

## SOCIEDAD DE BOLSA

25 de mayo 277 piso 6 oficina B

Tel-fax:+54-11-5032-7128

[info@besfamilie.com](mailto:info@besfamilie.com)

### RENTA FIJA

Bonos en USD			
Fecha 04/04/2014 Ticker	Cierre	Var. Semanal	Var. Ultimas 20 ruedas
TVPE	89,90	↑ 16,15%	↓ -19,72%
TVY0	65,00	↑ 13,04%	↓ -24,57%
TVPY	66,50	↑ 9,02%	↓ -22,94%
DIA0	1.200,00	↑ 6,19%	↑ 6,01%
BP21	935,00	↑ 5,91%	↑ 7,21%
AN18	1.080,00	↑ 5,88%	↑ 2,06%
TVPA	66,49	↑ 4,71%	↓ -30,94%
DIY0	1.150,00	↑ 4,55%	↑ 12,00%
DICA	1.275,00	↑ 4,08%	↑ 3,59%
BPLD	550,00	↑ 3,77%	↑ 5,42%

Elaboracion propia en base a datos de Reuters

Bonos en \$			
Fecha 04/04/2014 Ticker	Cierre	Var. Semanal	Var. Ultimas 20 ruedas
TVPP	5,61	↑ 7,06%	↓ -70,47%
DICP	279,00	↑ 3,33%	↓ -5,91%
PR13	255,00	↑ 2,41%	↓ -6,64%
PR15	159,60	↑ 1,01%	↑ 1,01%
NF18	165,00	↑ 0,46%	↓ -4,68%
PR12	68,00	↑ 0,44%	↓ -4,32%
NO20	160,00	→ 0,00%	→ 0,00%
AS15	63,80	↓ -0,06%	↑ 0,08%
PR14	98,00	↓ -3,69%	↓ -2,27%

Elaboracion propia en base a datos de Reuters

# BESFAMILLE S.A

---

## SOCIEDAD DE BOLSA

25 de mayo 277 piso 6 oficina B

Tel-fax:+54-11-5032-7128

[info@besfamille.com](mailto:info@besfamille.com)

### Curvas de Tasas

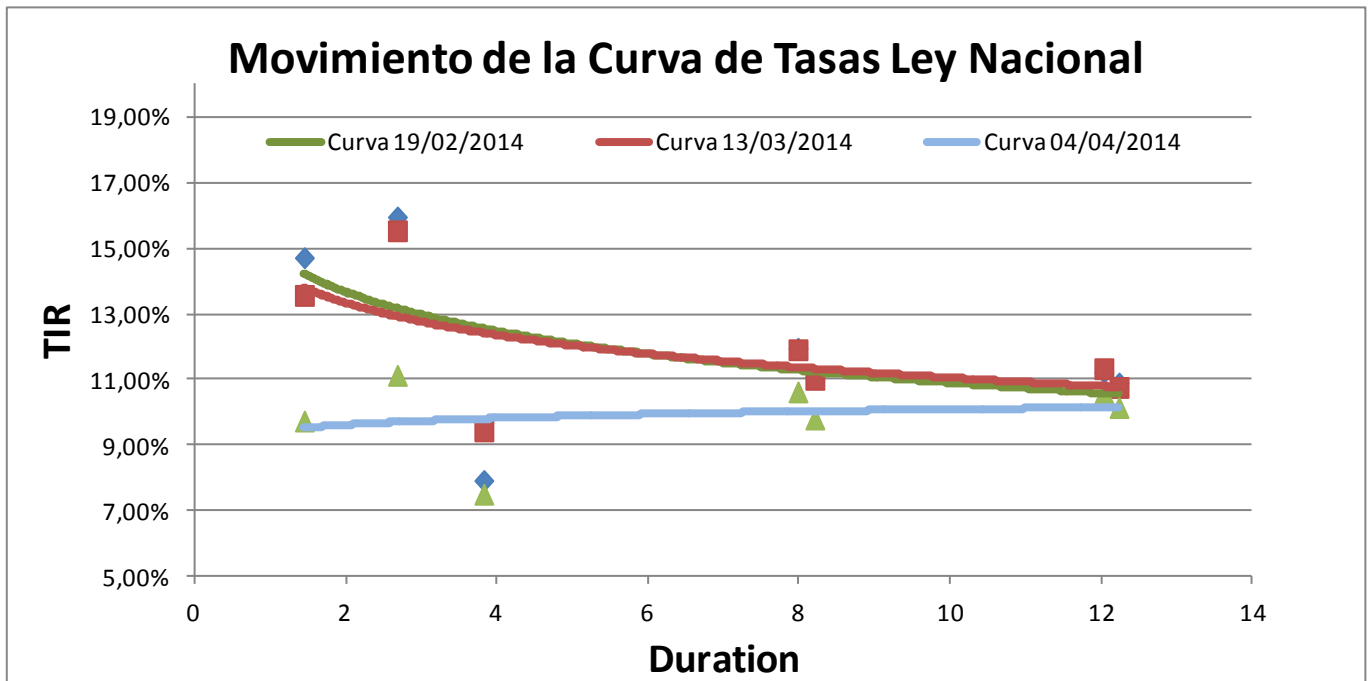
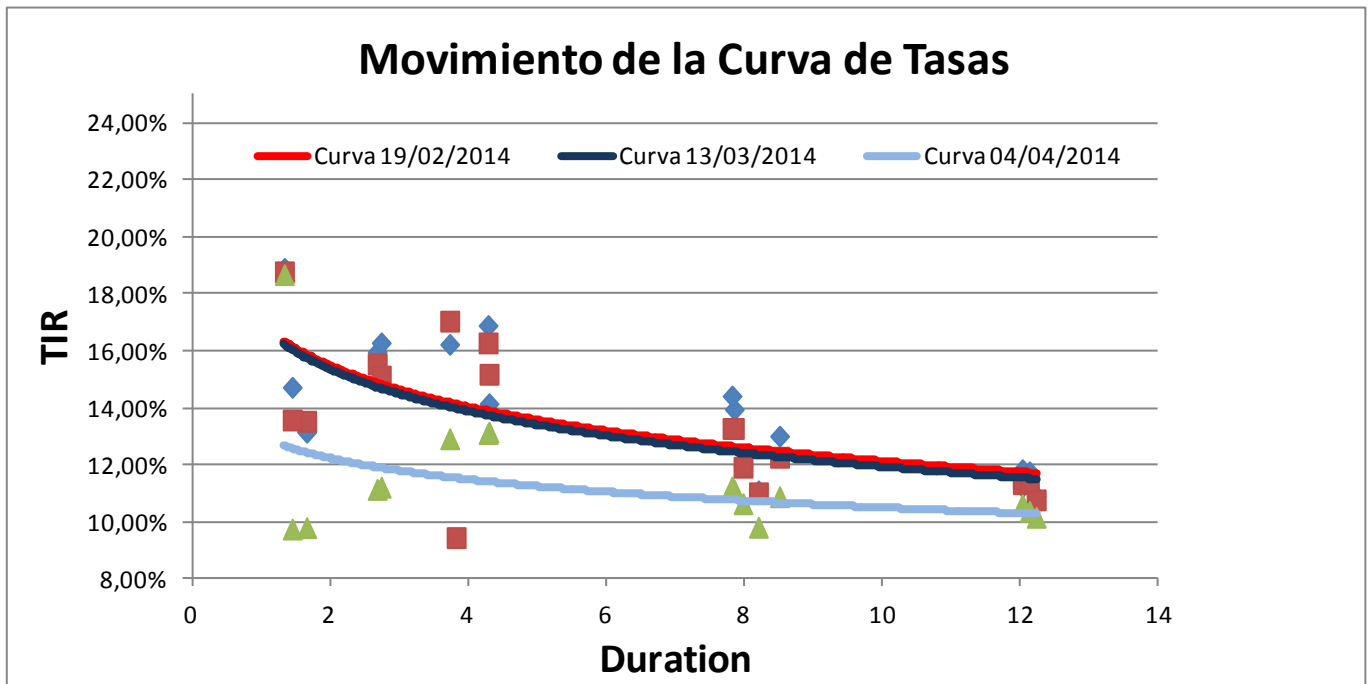

# BESFAMILLE S.A

---

## SOCIEDAD DE BOLSA

25 de mayo 277 piso 6 oficina B

Tel-fax:+54-11-5032-7128

[info@besfamilie.com](mailto:info@besfamilie.com)

### Movimiento de la Curva de Tasas Ley NY

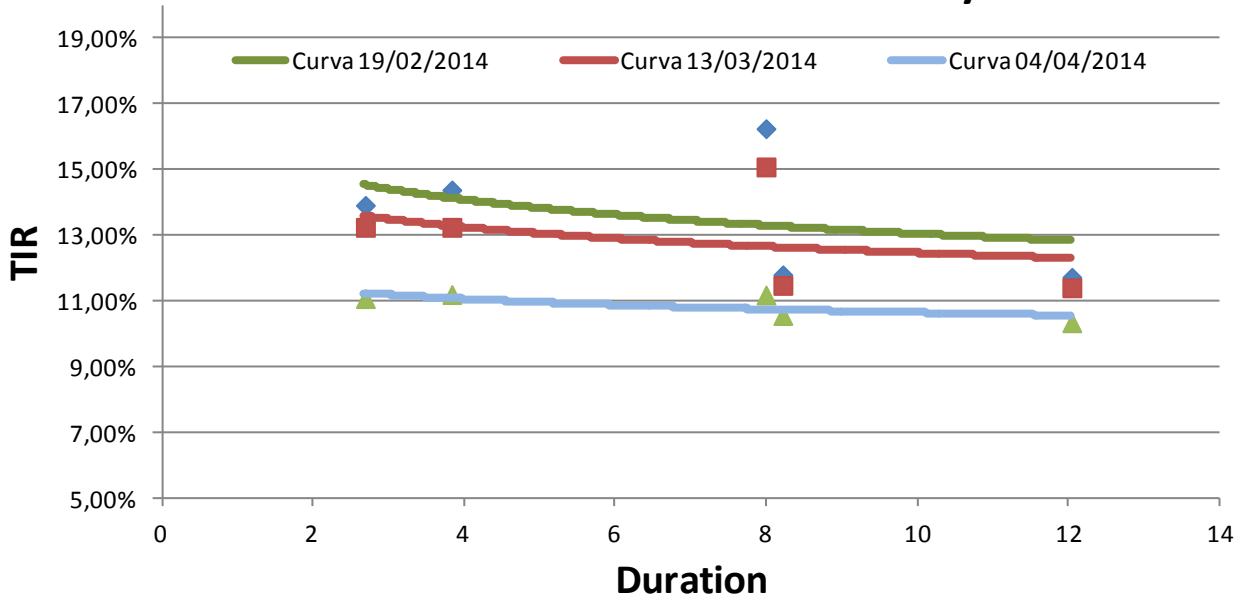

### Movimiento de la Curva de Tasas bonos TIR + CER

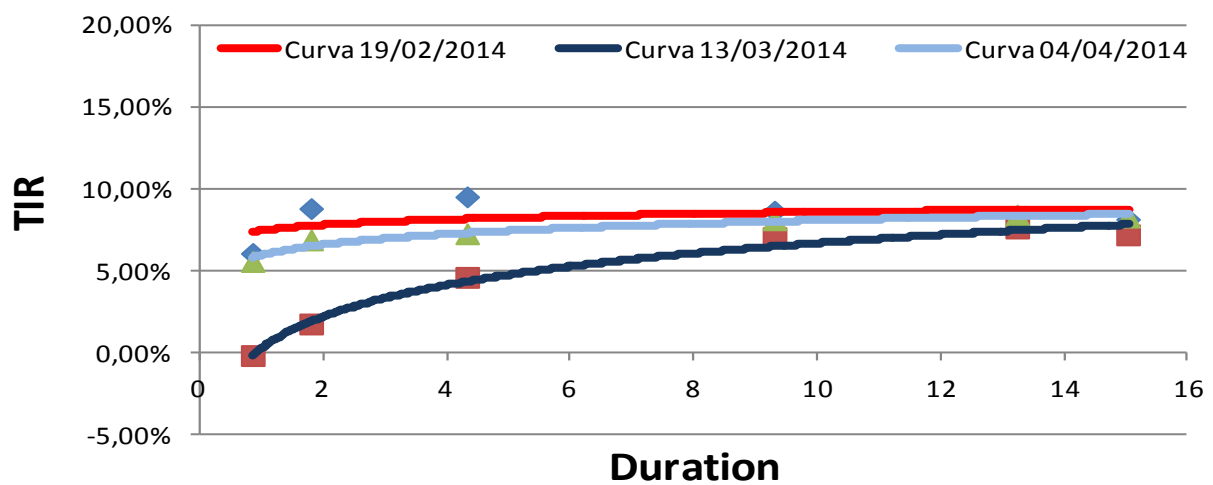

# BESFAMILLE S.A

---

## SOCIEDAD DE BOLSA

25 de mayo 277 piso 6 oficina B

Tel-fax:+54-11-5032-7128

[info@besfamille.com](mailto:info@besfamille.com)

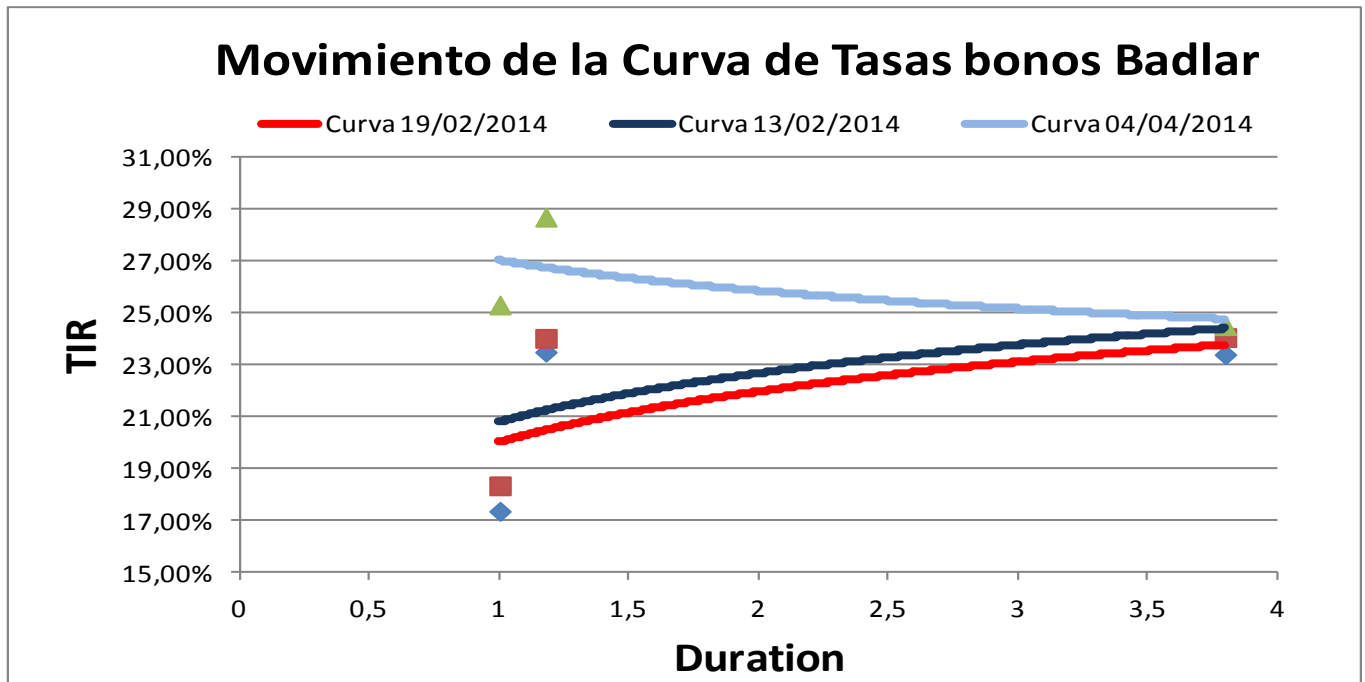

# BESFAMILLE S.A

## SOCIEDAD DE BOLSA

25 de mayo 277 piso 6 oficina B

Tel-fax:+54-11-5032-7128

[info@besfamille.com](mailto:info@besfamille.com)

Bonds	YIELD	Duration	Modif. Dur.	Convexity	Price \$	Cupon	Pago de renta	Amort.	Maturity
<b>En moneda Extranjera</b>									
AA17	11,11%	2,68	2,41	10,53	923,00	Fija= 7%	Sem.	Vto.	17/04/2017
AN18	7,49%	3,82	3,56	20,46	1.080,00	Fija= 9%	Sem.	Vto.	29/11/2018
BP15	18,65%	1,33	1,12	3,29	967,50	Fija= 11,75%	Sem.	Vto.	05/10/2015
BDED	9,77%	1,66	1,51	5,12	587,50	Fija= 9,25%	Sem.	Sem.	15/04/2017
BP21	13,07%	4,29	3,79	26,77	935,00	Fija= 10,88%	Sem.	Anual	26/01/2021
BPLE	10,51%	8,60	7,78	111,41	760,00	Progresiva 2%-4%	Sem.	Sem.	15/05/2035
BPLD	10,85%	8,51	7,68	109,65	550,00	Progresiva 2%-4%	Sem.	Sem.	15/05/2035
BP18	12,88%	3,73	3,30	19,14	875,00	Fija= 9,38%	Sem.	Vto.	14/09/2018
BPMD	13,12%	4,30	3,80	24,73	670,00	Progresiva 1%-4%	Sem.	Sem.	01/05/2020
DIA0	10,60%	7,98	7,22	101,31	1.200,00	Fija= 8,28%	Sem.	Sem.	31/12/2033
DICA	9,78%	8,20	7,47	105,47	1.275,00	Fija= 8,28%	Sem.	Sem.	31/12/2033
DICY	11,08%	7,85	7,07	98,97	1.160,00	Fija= 8,28%	Sem.	Sem.	31/12/2033
DIY0	11,20%	7,82	7,03	98,37	1.150,00	Fija= 8,28%	Sem.	Sem.	31/12/2033
GJ17	11,19%	2,74	2,46	11,00	960,00	Fija= 8,75%	Sem.	Sem.	02/06/2017
PAA0	10,56%	12,03	10,88	207,92	410,00	Progresiva 1,33%-5,25%	Sem.	Sem.	31/12/2038
PAY0	10,56%	12,03	10,88	207,92	410,00	Progresiva 1,33%-5,25%	Sem.	Sem.	31/12/2038
PARA	10,13%	12,23	11,11	212,93	430,00	Progresiva 1,33%-5,25%	Sem.	Sem.	31/12/2038
PARY	10,34%	12,13	10,99	210,46	420,00	Progresiva 1,33%-5,25%	Sem.	Sem.	31/12/2038
RO15	9,72%	1,45	1,32	3,58	953,00	Fija= 13,44%	Sem.	Vto.	03/10/2015
<b>En Pesos</b>									
PR12	5,54%	0,87	0,82	1,87	68,00	Variable= 2% + CER	Mens.	Mens.	03/01/2016
PR13	7,23%	4,34	4,05	31,51	255,00	Variable= 2% + CER	Mens.	Mens.	15/03/2024
DICP	8,08%	9,32	8,62	127,34	279,00	Variable= 5,83% + CER	Sem.	Sem.	31/12/2033
PR14	28,72%	1,18	0,91	2,79	98,00	Variable= Badlar	Trim.	Trim.	04/01/2016
PR15	24,53%	3,80	3,05	24,54	159,60	Variable= Badlar	Trim.	Trim.	04/10/2022
PARP	8,25%	15,04	13,90	287,83	96,10	Variable= 1,18% + CER	Sem.	Sem.	31/12/2038
PAA0	10,56%	12,03	10,88	207,92	410,00	Variable= 1,18% + CER	Sem.	Sem.	31/12/2038
CUAP	8,37%	13,25	12,23	283,89	175,00	Variable= 3,31% + CER	Sem.	Sem.	31/12/2045
NF18	6,85%	1,82	1,70	6,40	165,00	Variable= 2% + CER	Mens.	Mens.	04/02/2018
NO20	21,09%	2,87	2,37	14,51	150,00	Variable= 2% + CER	Mens.	Mens.	04/10/2020
AS15	25,33%	1,00	0,80	1,71	63,80	Variable= Badlar + 3%	Trim.	Sem.	10/09/2015