

BESFAMILLE S.A

SOCIEDAD DE BOLSA

25 de mayo 277 piso 6 oficina B

Tel-fax:+54-11-5032-7128

info@besfamille.com

Informe Estadístico 25/04/2014

MERCADOS INTERNACIONALES

Fecha 25/04/2014	Variación Mercados Internacionales			
Indice	Cierre	Variación semanal	Variación 20 ruedas	
MERVAL	6.557,29	↑ 1,67%	↑ 6,88%	
S&P 500 (USA)	1.863,40	↓ -0,08%	↑ 0,31%	
IBEX 35 (España)	10.306,20	↑ 0,37%	↑ 1,05%	
DAX (Alemania)	9.401,55	↑ 0,90%	↓ -0,53%	
DOW JONES (USA)	16.361,46	↓ -0,29%	↑ 0,24%	
NASDAQ (USA)	4.075,56	↓ -0,49%	↓ -1,93%	
FTSE 100 (Londres)	6.685,69	↑ 1,54%	↑ 1,48%	
CAC 40 (Paris)	4.443,63	↑ 0,86%	↑ 1,47%	
NIKKEI 225 (Japon)	14.429,26	↓ -0,60%	↓ -2,69%	
HANG SENG (China)	22.223,53	↓ -2,08%	↑ 1,78%	

Elaboracion propia en base a datos de Reuters

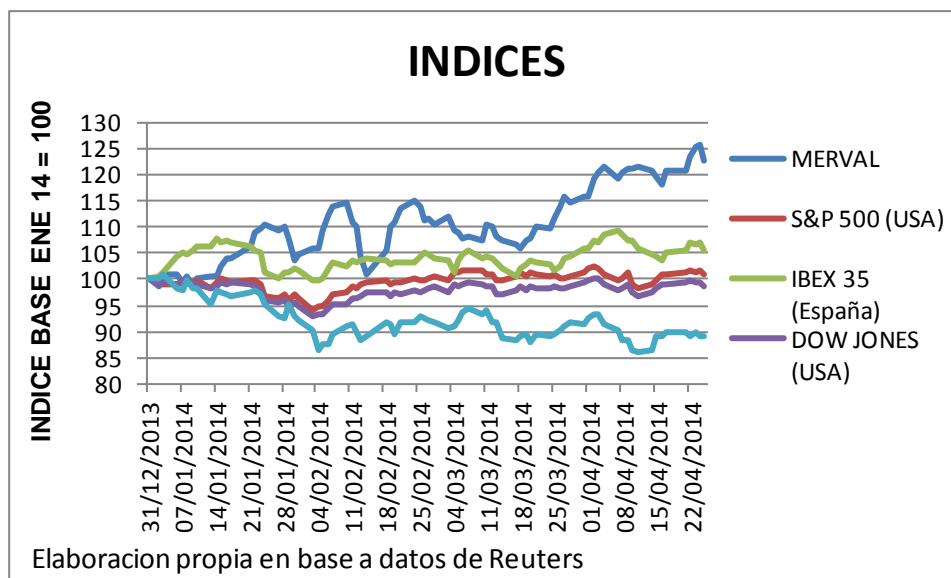

BESFAMILLE S.A

SOCIEDAD DE BOLSA

25 de mayo 277 piso 6 oficina B

Tel-fax:+54-11-5032-7128

info@besfamille.com

MONEDAS

Fecha 25/04/2014	Variación de Monedas			
Indice	Cierre	Variación semanal	Variación 20 ruedas	
Peso Argentino (USD/ARG)	8,00	↓ -0,03%	↓ 0,00%	
Real (USD/REAL)	2,24	↑ 0,08%	↓ -1,45%	
Euro (EUR/USD)	1,38	↓ -0,29%	↑ 0,45%	
Yen (USD/JPY)	102,15	↓ -0,47%	↓ -1,06%	
Libra (GBP/USD)	1,68	↓ -0,07%	↑ 0,85%	
Dólar Australiano (CAD/USD)	0,93	↑ 0,63%	↑ 0,06%	
Dólar Canadiense (CAD/USD)	1,10	↓ -0,18%	↓ -0,17%	

Elaboracion propia en base a datos de Reuters

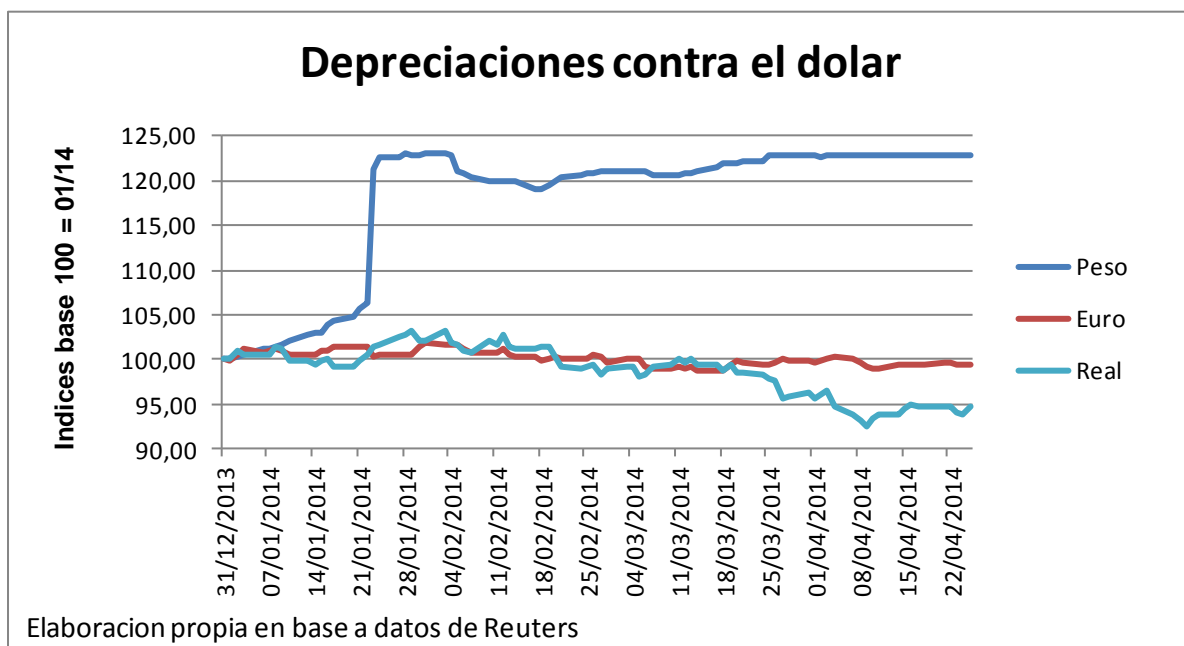

BESFAMILLE S.A

SOCIEDAD DE BOLSA

25 de mayo 277 piso 6 oficina B

Tel-fax:+54-11-5032-7128

info@besfamille.com

RENTA VARIABLE

PANEL LIDER																
Fecha 25/04/2014	Cierre	Var. Semanal	Var. Ultimas 20 ruedas	Beta con datos ultimos 5 años	Correlacion con Merval con datos ultimos 5	VOLATILIDADES ANUALIZADAS										
						5 años		1 año		3 meses		1 mes		10 días		
						Desvío Diario	Desvío Sem	Desvío Diario	Desvío Sem	Desvío Diario	Desvío Sem	Desvío Diario	Desvío Sem	Desvío Diario	Desvío Sem	
PAMP	2,78	↑ 11,65%	↑ 28,70%	1,41	0,66	40,71%	39,48%	56,88%	55,72%	51,53%	58,29%	44,87%	40,41%	45,55%	47,48%	
EDN	4,45	↑ 9,88%	↑ 33,23%	1,36	0,48	55,04%	55,83%	75,13%	74,06%	53,55%	49,53%	47,92%	35,66%	55,78%	47,29%	
INDU	2,34	↑ 7,34%	↑ 2,63%	0,63	0,20	50,73%	0,00%	81,33%	32,14%	44,52%	46,05%	33,39%	25,77%	39,57%	30,48%	
ERAR	3,58	↑ 6,22%	↑ 6,82%	0,78	0,53	40,43%	38,82%	40,77%	37,62%	38,40%	39,23%	31,77%	26,74%	35,79%	22,02%	
FRAN	29,90	↑ 3,82%	↑ 16,80%	1,35	0,68	46,73%	44,10%	52,96%	51,56%	50,91%	46,86%	39,91%	39,93%	45,16%	42,35%	
GGAL	13,10	↑ 2,75%	↑ 12,45%	1,22	0,68	44,15%	42,93%	47,93%	45,97%	47,45%	44,11%	35,55%	31,61%	31,14%	31,87%	
PESA	5,15	↑ 1,18%	↓ -1,90%	1,04	0,63	41,29%	39,91%	41,86%	42,04%	40,61%	38,17%	37,41%	31,89%	33,93%	26,93%	
TECO2	37,65	↑ 0,94%	↑ 6,06%	1,03	0,65	41,89%	39,52%	45,83%	40,97%	43,37%	42,55%	33,62%	27,63%	30,91%	17,50%	
TS	219,00	↑ 0,69%	↓ -0,68%	0,67	0,52	36,89%	33,18%	32,17%	30,68%	32,96%	34,32%	18,80%	12,86%	11,99%	6,88%	
APBR	65,20	↑ 0,15%	↑ 8,09%	0,91	0,55	38,68%	35,71%	46,14%	42,83%	44,34%	41,34%	34,96%	27,90%	32,44%	15,64%	

Elaboracion propia en base a datos de Reuters

PANEL GENERAL						
Fecha 25/04/2014	Cierre	Var. Semanal	Var. Ultimas 20 ruedas	Beta con datos ultimos 5 años	Correlacion con datos ultimos 5 años	Ticker
Ticker						
BRIO6	15,10	↑ 16,15%	↑ 11,85%	-0,59	-0,19	
BHI	2,21	↑ 13,33%	↑ 36,42%	1,27	0,62	
TRAN	1,74	↑ 10,83%	↑ 28,89%	1,33	0,57	
CRES	11,05	↑ 10,50%	↑ 14,51%	0,55	0,35	
LONG	1,54	↑ 8,45%	↑ 2,67%	0,14	0,12	
BOLT	3,00	↑ 7,91%	↓ -1,64%	0,14	0,09	
BRIO	15,30	↑ 7,37%	↑ 10,87%	0,59	0,36	
CAPU	3,04	↑ 6,67%	↑ 14,72%	-0,16	-0,07	
CAPU	3,04	↑ 6,67%	↑ 14,72%	-0,16	-0,07	
CECO2	1,53	↑ 6,25%	↑ 21,43%	1,44	0,39	

Elaboracion propia en base a datos de Reuters

BESFAMILLE S.A

SOCIEDAD DE BOLSA

25 de mayo 277 piso 6 oficina B

Tel-fax:+54-11-5032-7128

info@besfamille.com

RENTA FIJA

Bonos en USD			
Fecha 25/04/2014 Ticker	Cierre	Var. Semanal	Var. Ultimas 20 ruedas
BDED	581,50	↑ 4,21%	↓ -6,10%
PAAO	424,00	↑ 3,41%	↑ 3,36%
TVPY	68,35	↑ 3,25%	↓ -32,71%
TVY0	67,00	↑ 3,08%	↓ -33,86%
TVPE	91,05	↑ 3,00%	↓ -30,69%
TVPA	67,20	↑ 2,21%	↓ -38,69%
DIA0	1.190,00	↑ 2,15%	↑ 3,42%
BPLD	558,00	↑ 2,01%	↑ 4,77%
GJ17	955,00	↑ 1,92%	↓ -1,35%
AA17	887,00	↑ 1,41%	↓ -1,42%

Elaboracion propia en base a datos de Reuters

Bonos en \$			
Fecha 25/04/2014 Ticker	Cierre	Var. Semanal	Var. Ultimas 20 ruedas
TVPP	5,37	↑ 6,87%	↓ -88,81%
PR14	99,70	↑ 1,22%	↓ -1,89%
DICP	282,75	↑ 0,80%	↑ 1,60%
AS15	64,75	↑ 0,62%	↑ 1,48%
PR15	159,50	↑ 0,47%	↑ 1,42%
PR13	257,00	↑ 0,39%	↑ 0,98%
PR12	69,50	↑ 0,00%	↓ -1,99%
NO20	200,00	→ 0,00%	↑ 22,31%
NF18	168,50	↓ -0,12%	↑ 1,43%

Elaboracion propia en base a datos de Reuters

BESFAMILLE S.A

SOCIEDAD DE BOLSA

25 de mayo 277 piso 6 oficina B

Tel-fax:+54-11-5032-7128

info@besfamille.com

Curvas de Tasas

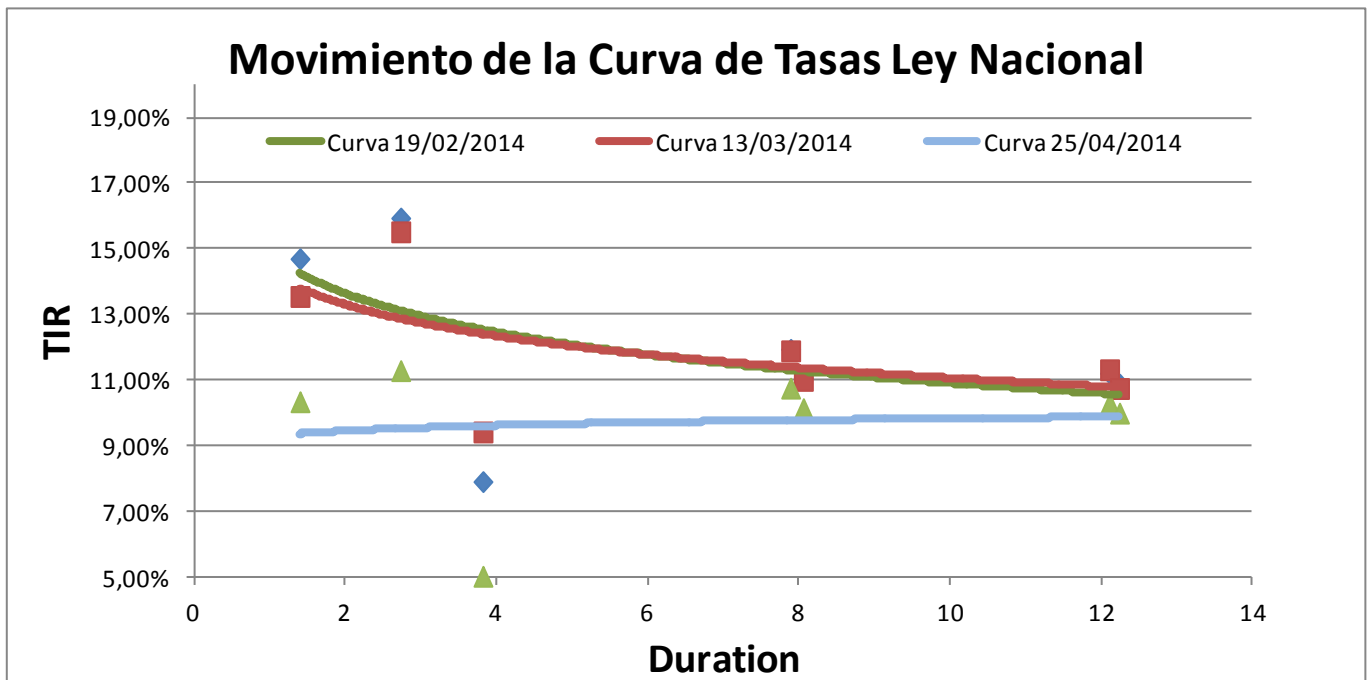
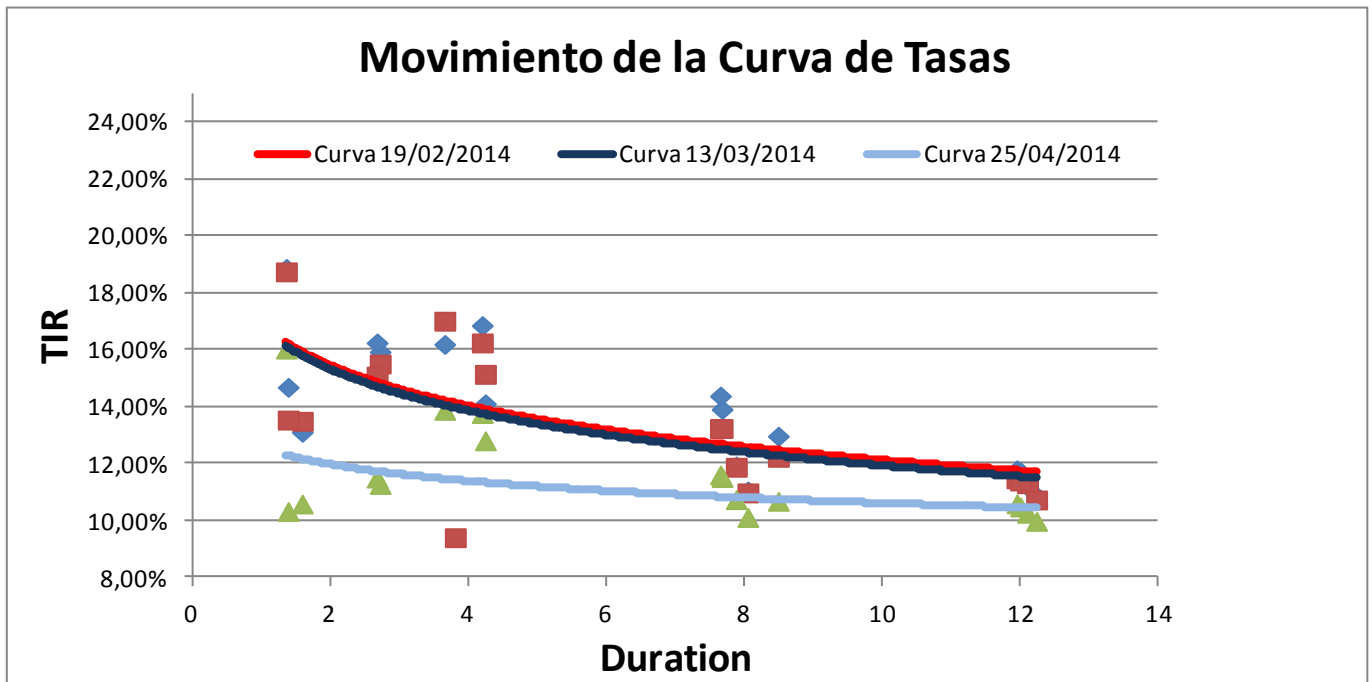

BESFAMILLE S.A

SOCIEDAD DE BOLSA

25 de mayo 277 piso 6 oficina B

Tel-fax:+54-11-5032-7128

info@besfamille.com

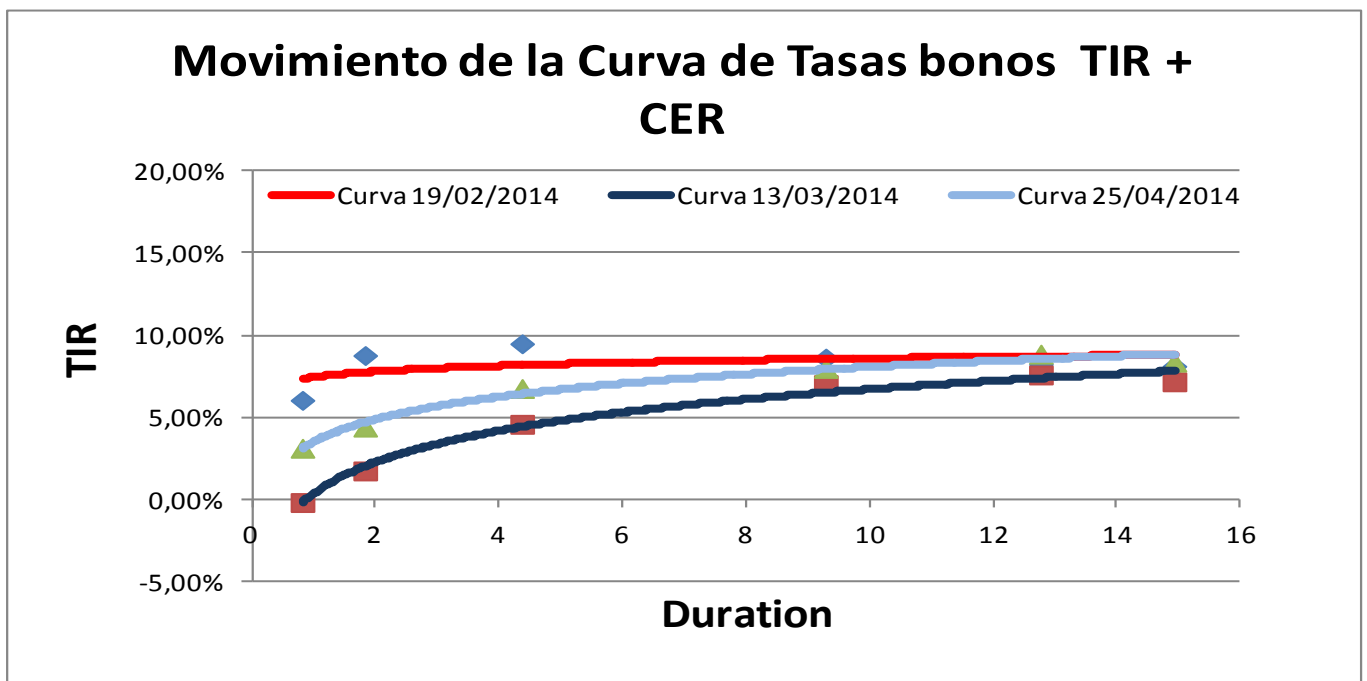
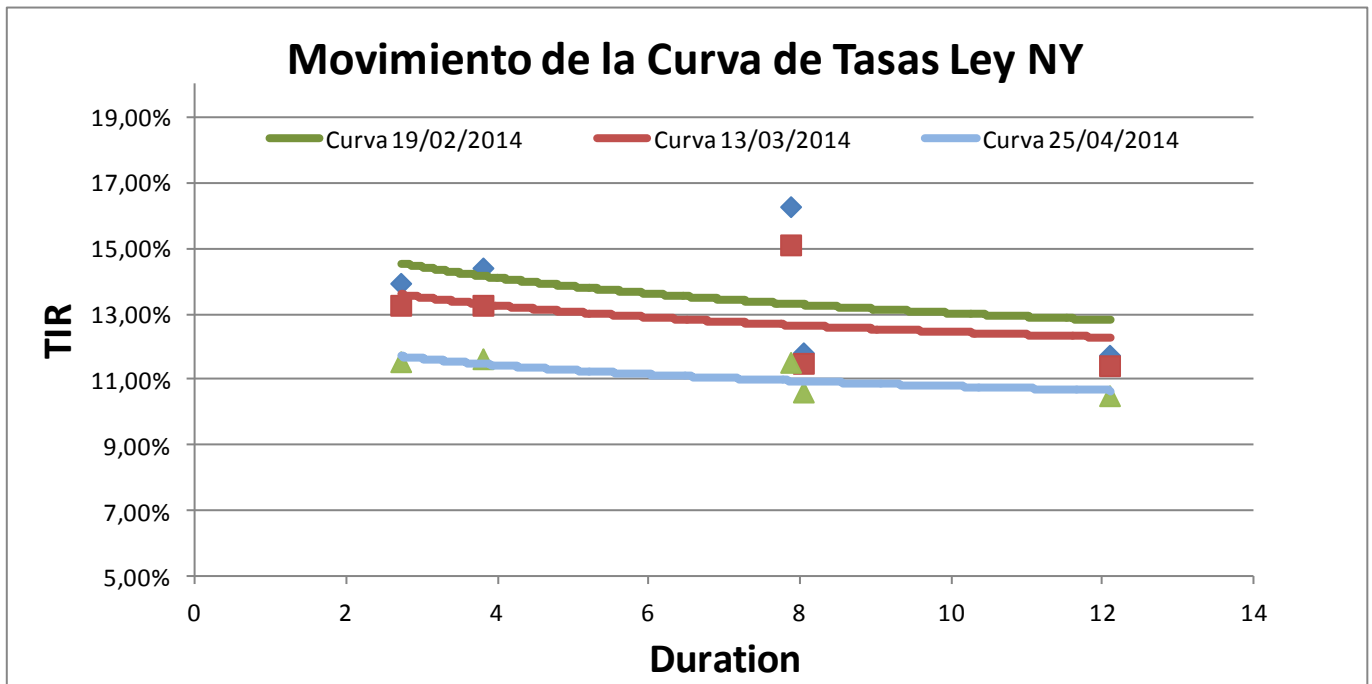

BESFAMILLE S.A

SOCIEDAD DE BOLSA

25 de mayo 277 piso 6 oficina B

Tel-fax:+54-11-5032-7128

info@besfamille.com

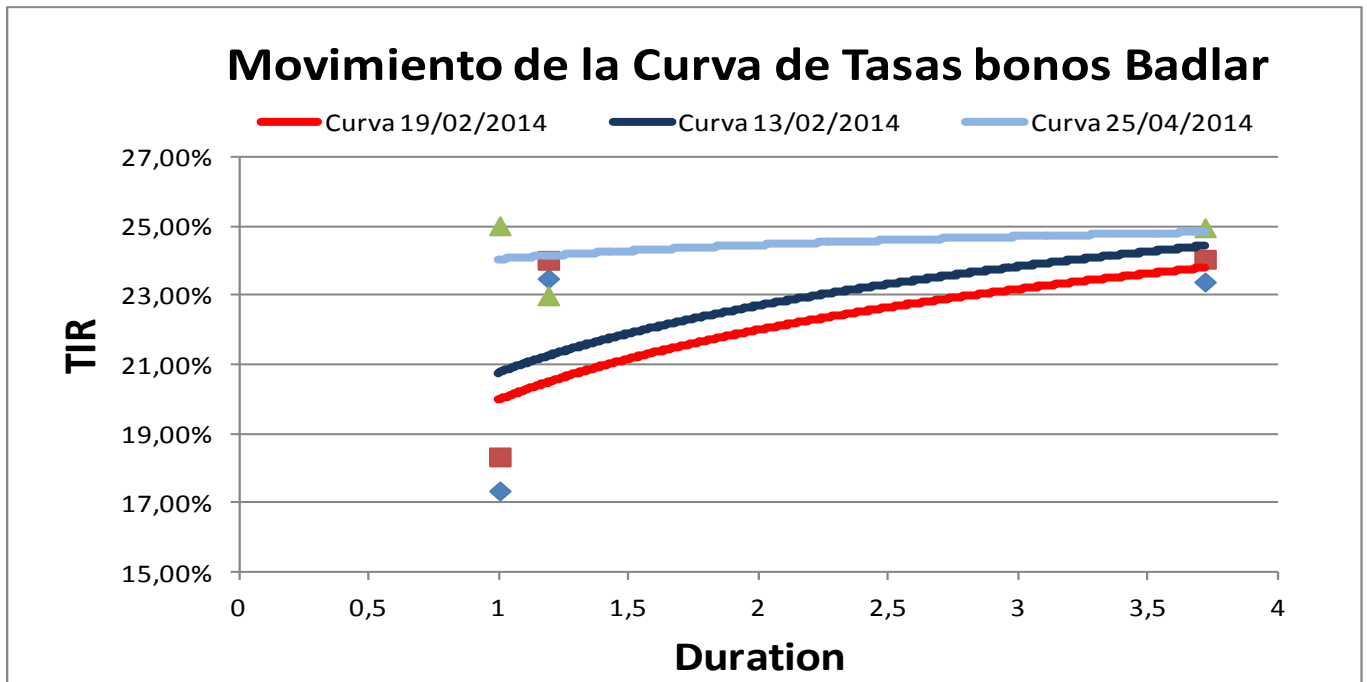

BESFAMILLE S.A

SOCIEDAD DE BOLSA

25 de mayo 277 piso 6 oficina B

Tel-fax:+54-11-5032-7128

info@besfamille.com

Bonds	YIELD	Duration	Modif. Dur.	Convexity	Price \$	Cupon	Pago de renta	Amort.	Maturity
En moneda Extranjera									
AA17	11,29%	2,72	2,45	10,55	887,00	Fija= 7%	Sem.	Vto.	17/04/2017
AN18	5,02%	3,81	3,63	20,26	1.180,00	Fija= 9%	Sem.	Vto.	29/11/2018
BP15	16,04%	1,36	1,17	3,28	943,50	Fija= 11,75%	Sem.	Vto.	05/10/2015
BDED	10,60%	1,59	1,44	4,85	581,50	Fija= 9,25%	Sem.	Sem.	15/04/2017
BP21	13,77%	4,20	3,69	26,01	914,00	Fija= 10,88%	Sem.	Anual	26/01/2021
BPLE	10,58%	8,53	7,71	110,04	758,00	Progresiva 2%-4%	Sem.	Sem.	15/05/2035
BPLD	10,69%	8,49	7,67	109,43	558,00	Progresiva 2%-4%	Sem.	Sem.	15/05/2035
BP18	13,89%	3,66	3,21	18,57	850,00	Fija= 9,38%	Sem.	Vto.	14/09/2018
BPMD	12,82%	4,25	3,77	24,23	680,00	Progresiva 1%-4%	Sem.	Sem.	01/05/2020
DIAO	10,75%	7,88	7,12	99,61	1.190,00	Fija= 8,28%	Sem.	Sem.	31/12/2033
DICA	10,13%	8,05	7,31	102,72	1.245,00	Fija= 8,28%	Sem.	Sem.	31/12/2033
DICY	11,53%	7,68	6,88	95,84	1.127,00	Fija= 8,28%	Sem.	Sem.	31/12/2033
DIYO	11,62%	7,65	6,86	95,41	1.120,00	Fija= 8,28%	Sem.	Sem.	31/12/2033
GJ17	11,51%	2,68	2,40	10,62	955,00	Fija= 8,75%	Sem.	Sem.	02/06/2017
PAAO	10,27%	12,11	10,98	209,79	424,00	Progresiva 1,33%-5,25%	Sem.	Sem.	31/12/2038
PAYO	10,60%	11,95	10,81	205,98	409,00	Progresiva 1,33%-5,25%	Sem.	Sem.	31/12/2038
PARA	9,99%	12,24	11,13	213,07	437,50	Progresiva 1,33%-5,25%	Sem.	Sem.	31/12/2038
PARY	10,49%	12,00	10,86	207,27	414,00	Progresiva 1,33%-5,25%	Sem.	Sem.	31/12/2038
RO15	10,34%	1,39	1,26	3,36	947,25	Fija= 13,44%	Sem.	Vto.	03/10/2015
En Pesos									
PR12	3,11%	0,82	0,79	1,72	69,50	Variable= 2% + CER	Mens.	Mens.	03/01/2016
PR13	6,75%	4,37	4,10	31,72	257,00	Variable= 2% + CER	Mens.	Mens.	15/03/2024
DICP	7,98%	9,29	8,60	126,79	282,75	Variable= 5,83% + CER	Sem.	Sem.	31/12/2033
PR14	23,01%	1,19	0,96	2,76	99,70	Variable= Badlar	Trim.	Trim.	04/01/2016
PR15	24,98%	3,72	2,97	23,84	159,50	Variable= Badlar	Trim.	Trim.	04/10/2022
PARP	8,36%	14,94	13,78	284,71	95,00	Variable= 1,18% + CER	Sem.	Sem.	31/12/2038
PAAO	10,27%	12,11	10,98	209,79	424,00	Variable= 1,18% + CER	Sem.	Sem.	31/12/2038
CUAP	8,85%	12,77	11,74	269,60	166,00	Variable= 3,31% + CER	Sem.	Sem.	31/12/2045
NF18	4,40%	1,83	1,76	6,43	168,50	Variable= 2% + CER	Mens.	Mens.	04/02/2018
NO20	9,85%	3,19	2,91	16,74	200,00	Variable= 2% + CER	Mens.	Mens.	04/10/2020
AS15	25,04%	1,00	0,80	1,56	64,75	Variable= Badlar + 3%	Trim.	Sem.	10/09/2015