

BESFAMILLE S.A

SOCIEDAD DE BOLSA

25 de mayo 277 piso 6 oficina B

Tel-fax:+54-11-5032-7128

info@besfamilie.com

Informe Estadístico 09/05/2014

MERCADOS INTERNACIONALES

Fecha 09/05/2014	Variación Mercados Internacionales			
Indice	Cierre	Variación semanal	Variación 20 ruedas	
MERVAL	6.846,69	↑ 0,95%	↑ 5,54%	
S&P 500 (USA)	1.878,48	↓ -0,14%	↑ 3,46%	
IBEX 35 (España)	10.487,20	↑ 0,12%	↑ 0,02%	
DAX (Alemania)	9.581,45	↑ 0,27%	↑ 0,79%	
DOW JONES (USA)	16.583,34	↑ 0,43%	↑ 3,47%	
NASDAQ (USA)	4.071,87	↓ -1,26%	↑ 1,80%	
FTSE 100 (Londres)	6.814,57	↑ 0,08%	↑ 2,70%	
CAC 40 (Paris)	4.477,28	↑ 0,43%	↑ 0,78%	
NIKKEI 225 (Japon)	14.199,59	↓ -0,73%	↓ -0,70%	
HANG SENG (China)	21.862,99	↓ -1,22%	↓ -3,25%	

Elaboracion propia en base a datos de Reuters

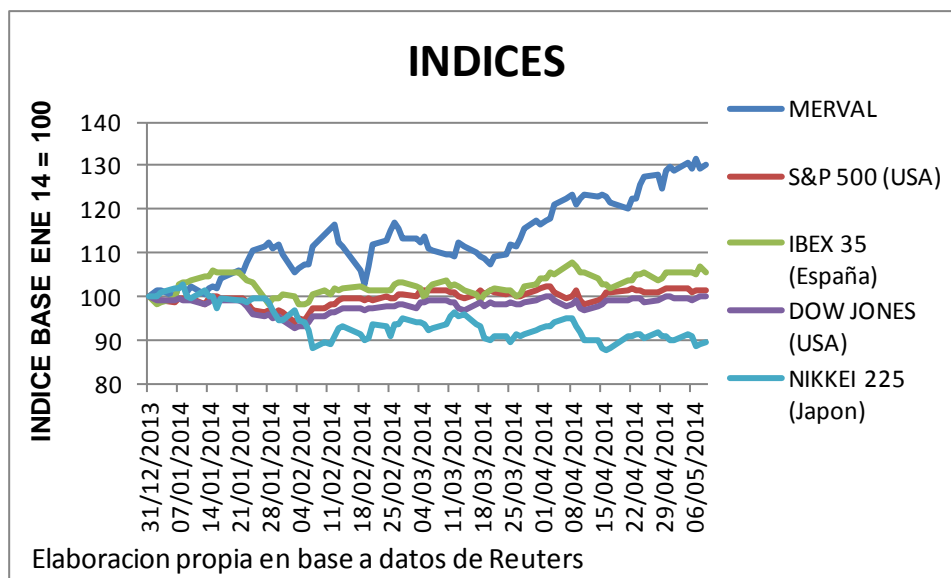

BESFAMILLE S.A

SOCIEDAD DE BOLSA

25 de mayo 277 piso 6 oficina B

Tel-fax:+54-11-5032-7128

info@besfamille.com

MONEDAS

Fecha 09/05/2014	Variación de Monedas			
Indice	Cierre	Variación semanal	Variación 20 ruedas	
Peso Argentino (USD/ARG)	8,00	↑ 0,02%	↑ 0,03%	
Real (USD/REAL)	2,21	↓ -1,36%	↓ -0,10%	
Euro (EUR/USD)	1,38	↑ 0,86%	↓ -0,46%	
Yen (USD/JPY)	101,81	↓ -0,33%	↓ -0,06%	
Libra (GBP/USD)	1,69	↑ 0,08%	↑ 0,74%	
Dólar Australiano (AUD/USD)	0,94	↓ -0,89%	↓ -0,69%	
Dólar Canadiense (CAD/USD)	1,09	↑ 0,54%	↓ -0,61%	

Elaboracion propia en base a datos de Reuters

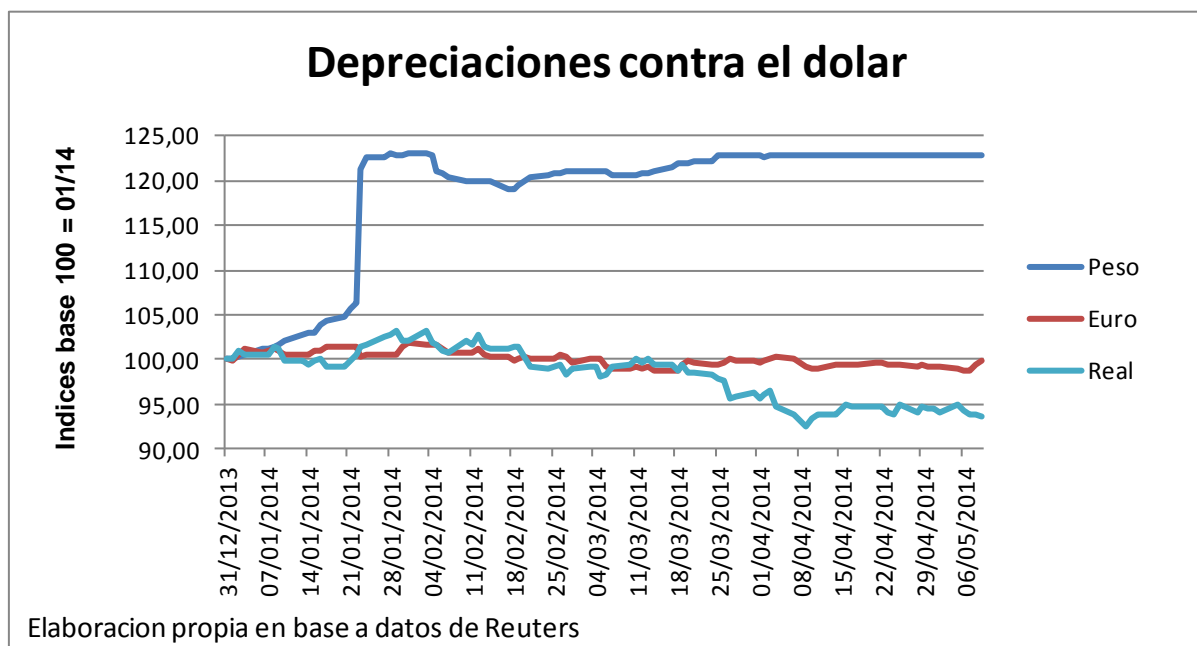

BESFAMILLE S.A

SOCIEDAD DE BOLSA

25 de mayo 277 piso 6 oficina B

Tel-fax:+54-11-5032-7128

info@besfamille.com

RENTA VARIABLE

PANEL LIDER																
Fecha 09/04/2014	Cierre	Var. Semanal	Var. Ultimas 20 ruedas	Beta con datos ultimos 5 años	Correlacion con Merval con datos ultimos 5 años	VOLATILIDADES ANUALIZADAS										
						5 años		1 año		3 meses		1 mes		10 días		
						Desvío Diario	Desvío Sem	Desvío Diario	Desvío Sem	Desvío Diario	Desvío Sem	Desvío Diario	Desvío Sem	Desvío Diario	Desvío Sem	
YFPD	295,25	↑ 3,89%	↑ 1,11%	0,89	0,53	47,27%	45,12%	47,73%	43,94%	50,69%	45,17%	29,20%	25,89%	26,93%	21,66%	
BMA	30,50	↑ 2,69%	↑ 27,08%	1,23	0,66	43,08%	41,51%	48,32%	48,83%	46,68%	49,31%	37,83%	34,99%	29,21%	19,96%	
COME	0,96	↑ 0,53%	↓ -1,04%	0,53	0,29	46,41%	46,57%	47,71%	47,53%	43,10%	47,18%	31,26%	29,63%	23,09%	17,76%	
ALUA	3,98	↓ -0,75%	↑ 3,38%	0,63	0,46	35,91%	33,44%	38,44%	35,14%	40,51%	41,90%	24,14%	16,70%	27,51%	15,55%	
TS	215,00	↓ -2,01%	↓ -1,38%	0,63	0,50	37,37%	33,59%	32,40%	30,98%	39,14%	42,35%	20,40%	15,03%	22,69%	15,21%	
PESA	5,38	↓ -2,89%	↑ 7,60%	1,01	0,63	41,43%	40,09%	42,55%	42,58%	39,81%	39,45%	39,65%	32,12%	40,33%	32,12%	
GGAL	12,90	↓ -3,01%	↑ 26,47%	1,22	0,70	44,17%	42,86%	47,81%	45,95%	48,79%	43,71%	40,48%	35,38%	38,70%	23,20%	
FRAN	30,30	↓ -4,27%	↑ 24,69%	1,37	0,69	47,01%	44,45%	52,53%	51,09%	51,46%	47,54%	34,90%	40,88%	28,25%	22,99%	
INDU	2,29	↓ -4,58%	↑ 4,57%	0,55	0,18	50,63%	0,00%	81,26%	32,14%	48,31%	49,72%	35,33%	41,81%	25,70%	16,72%	
APBR	65,50	↓ -5,35%	↑ 23,20%	0,91	0,54	38,99%	35,95%	46,10%	43,12%	44,50%	42,20%	44,01%	46,07%	36,46%	21,31%	

Elaboracion propia en base a datos de Reuters

PANEL GENERAL						
Fecha 09/04/2014	Cierre	Var. Semanal	Var. Ultimas 20 ruedas	Beta con datos ultimos 5 años	Correlacion con datos ultimos 5 años	Ticker
Ticker						
GCLA	28,00	↑ 8,53%	↓ -6,67%	-0,14	-0,05	
MORI	2,00	↑ 8,11%	↓ -9,09%	0,45	0,24	
DYCA	4,85	↑ 7,78%	↓ -3,00%	-0,06	-0,04	
CAPX	5,15	↑ 7,74%	↑ 5,10%	-0,50	-0,25	
CTIO	12,00	↑ 7,14%	↑ 15,94%	-0,06	-0,03	
RIGO	22,93	↑ 4,25%	↓ -4,17%	-0,11	-0,08	
GRIM	4,42	↑ 3,49%	↑ 9,88%	0,14	0,05	
AGRO	2,12	↑ 2,42%	↓ -1,40%	0,36	0,20	
PATY	15,50	↑ 1,97%	↓ -12,43%	-0,01	0,00	
TGLT	9,20	↑ 1,10%	↑ 6,36%	0,11	0,07	

Elaboracion propia en base a datos de Reuters

BESFAMILLE S.A

SOCIEDAD DE BOLSA

25 de mayo 277 piso 6 oficina B

Tel-fax:+54-11-5032-7128

info@besfamille.com

RENTA FIJA

Bonos en USD				
Fecha 09/04/2014	Cierre	Var. Semanal	Var. Ultimas 20 ruedas	
Ticker				
BPLE	760,00	↑ 5,56%	↑ 8,37%	
AA17	914,00	↑ 0,52%	↑ 4,36%	
BP18	875,00	↑ 0,00%	↑ 1,73%	
BP21	922,00	↓ -0,32%	↑ 5,81%	
BPLD	540,00	↓ -1,19%	↑ 2,63%	
DIYO	1.130,00	↓ -1,74%	↑ 7,34%	
DICY	1.140,00	↓ -2,15%	↑ 7,28%	
PAYO	405,00	↓ -2,17%	→ 0,00%	
DICA	1.260,00	↓ -2,33%	↑ 2,74%	
PAAO	410,00	↓ -2,38%	↓ -2,41%	

Elaboracion propia en base a datos de Reuters

Bonos en \$				
Fecha 09/04/2014	Cierre	Var. Semanal	Var. Ultimas 20 ruedas	
Ticker				
NF18	168,50	↑ 2,90%	↓ -2,64%	
PR12	68,50	↑ 2,62%	↓ -2,88%	
PR13	255,94	↓ -0,80%	↓ -8,27%	
PR15	158,50	↓ -0,94%	↓ -1,63%	
DICP	279,80	↓ -0,94%	↓ -5,97%	
AS15	64,25	↓ -1,91%	↑ 0,39%	
PR14	98,00	↓ -2,24%	↓ -3,61%	
TVPP	5,12	↓ -5,19%	↓ -80,18%	
NO20	160,00	↓ -20,00%	→ 0,00%	

Elaboracion propia en base a datos de Reuters

BESFAMILLE S.A

SOCIEDAD DE BOLSA

25 de mayo 277 piso 6 oficina B

Tel-fax:+54-11-5032-7128

info@besfamille.com

Curvas de Tasas

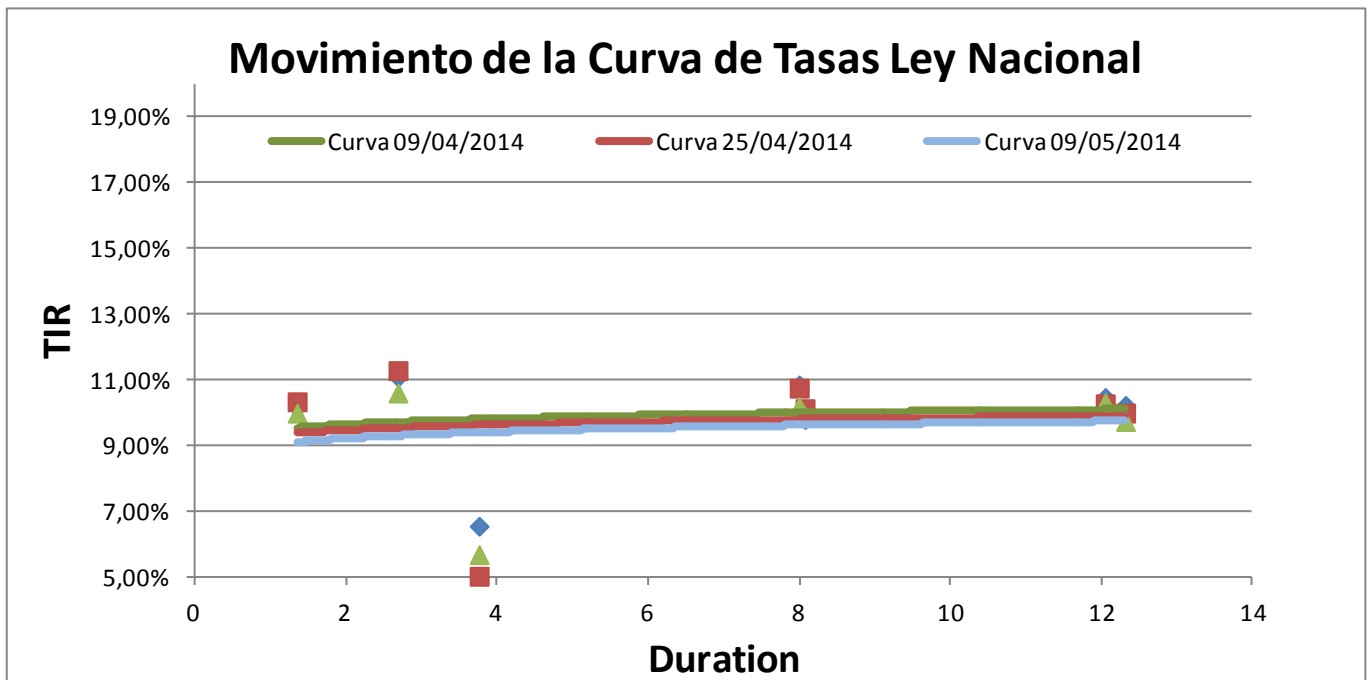
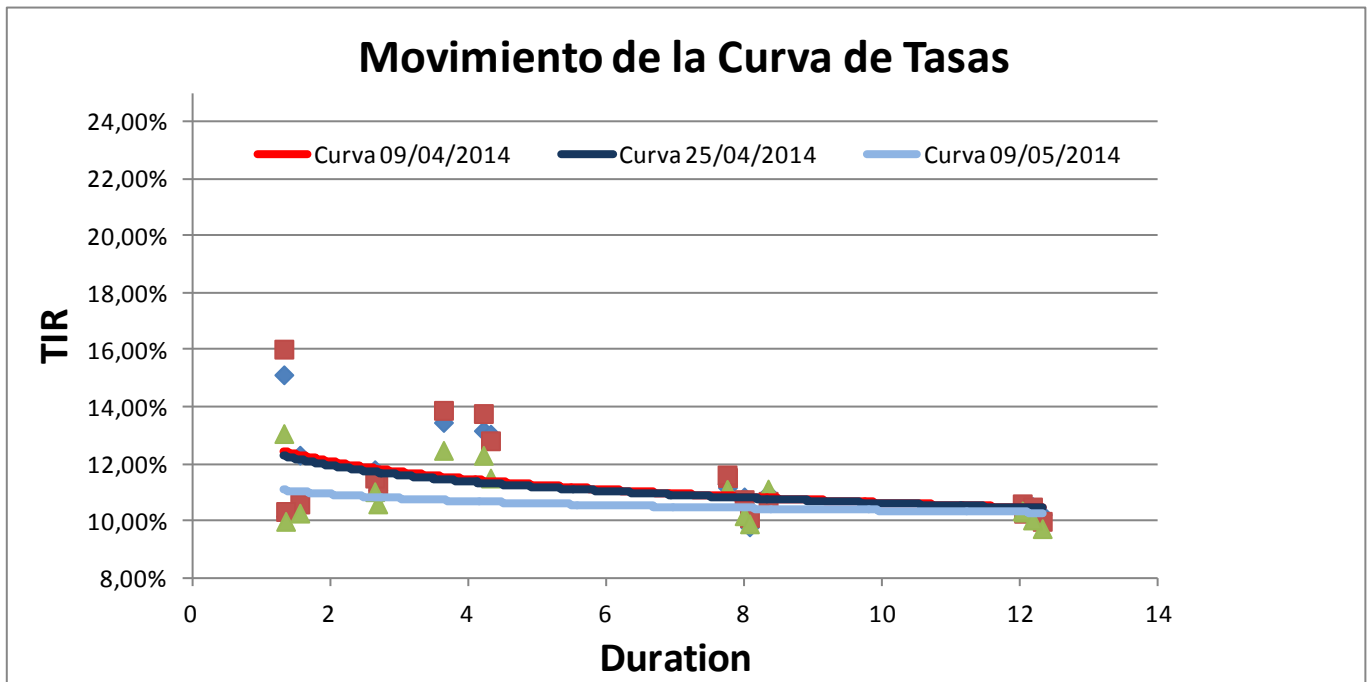

BESFAMILLE S.A

SOCIEDAD DE BOLSA

25 de mayo 277 piso 6 oficina B

Tel-fax:+54-11-5032-7128

info@besfamille.com

Movimiento de la Curva de Tasas Ley NY

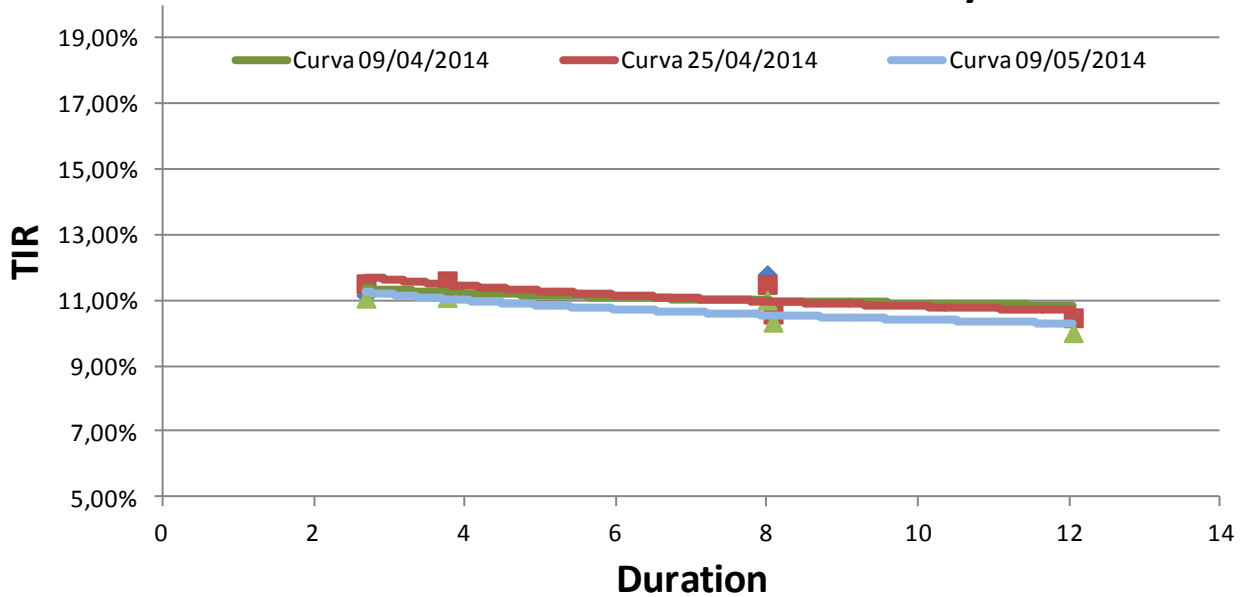

Movimiento de la Curva de Tasas bonos TIR + CER

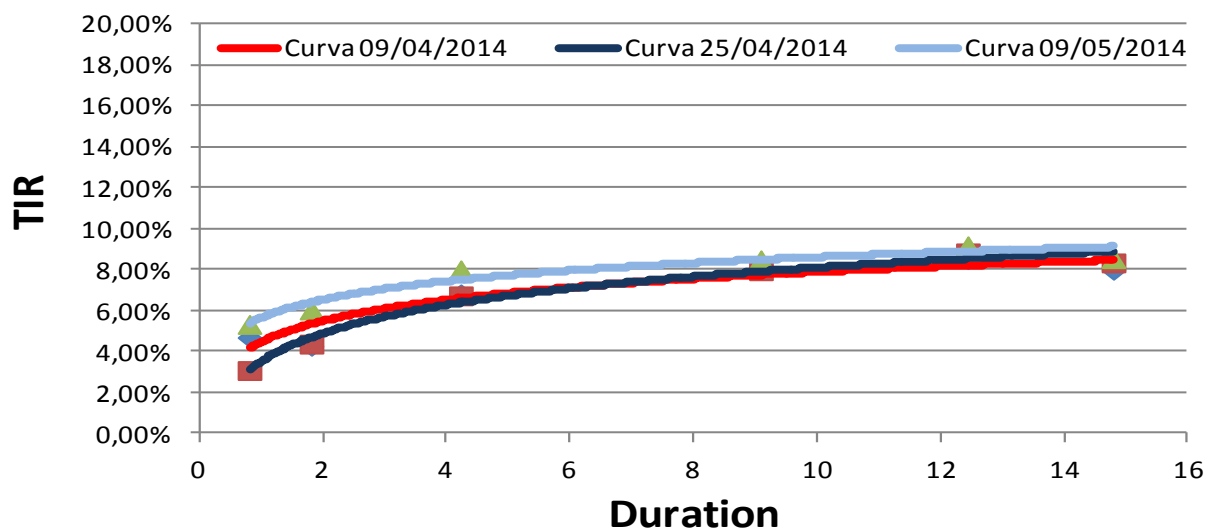

BESFAMILLE S.A

SOCIEDAD DE BOLSA

25 de mayo 277 piso 6 oficina B

Tel-fax:+54-11-5032-7128

info@besfamille.com

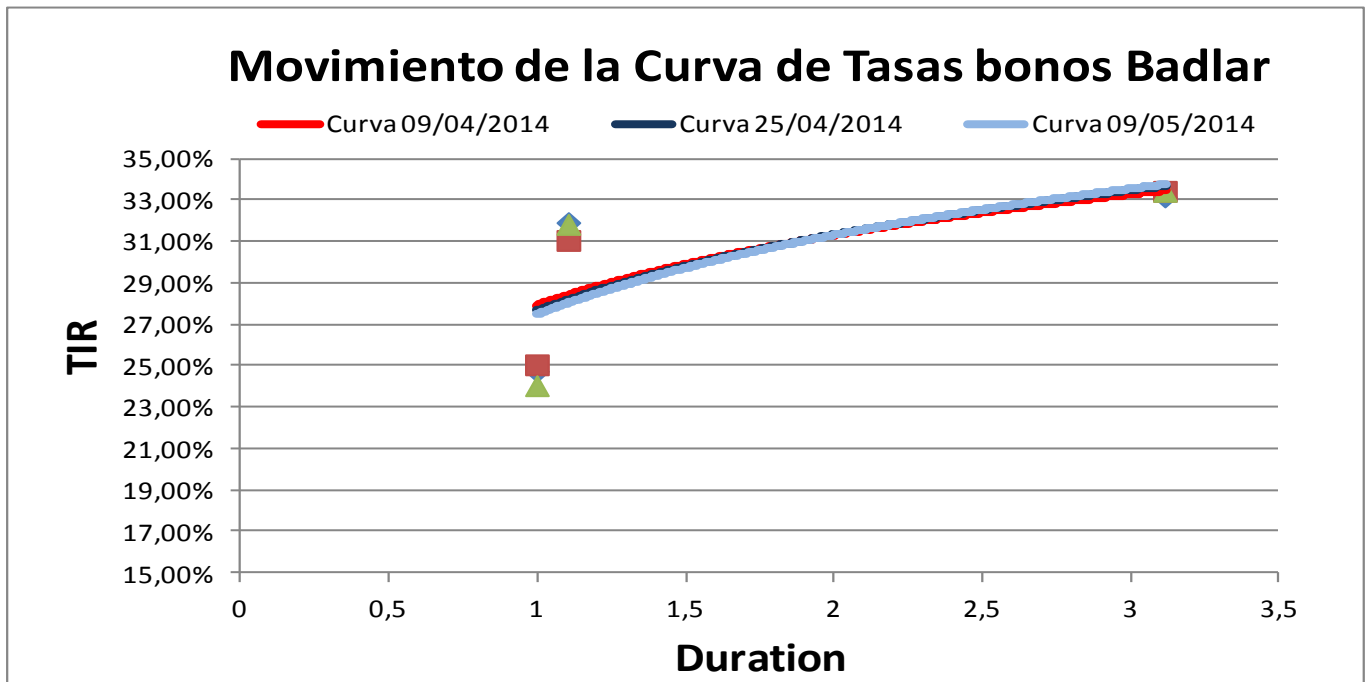

BESFAMILLE S.A

SOCIEDAD DE BOLSA

25 de mayo 277 piso 6 oficina B

Tel-fax:+54-11-5032-7128

info@besfamille.com

Bonds	YIELD	Duration	Modif. Dur.	Convexity	Price \$	Cupon	Pago de renta	Amort.	Maturity
En moneda Extranjera									
AA17	10,60%	2,69	2,43	10,32	901,80	Fija= 7%	Sem.	Vto.	17/04/2017
AN18	5,68%	3,76	3,56	19,86	1.150,00	Fija= 9%	Sem.	Vto.	29/11/2018
BP15	13,07%	1,33	1,17	3,15	978,00	Fija= 11,75%	Sem.	Vto.	05/10/2015
BDED	10,28%	1,56	1,41	4,70	584,00	Fija= 9,25%	Sem.	Sem.	15/04/2017
BP21	12,31%	4,22	3,76	26,09	965,90	Fija= 10,88%	Sem.	Anual	26/01/2021
BPLE	11,07%	8,36	7,53	106,84	730,00	Progresiva 2%-4%	Sem.	Sem.	15/05/2035
BPLD	11,12%	8,34	7,51	106,56	540,00	Progresiva 2%-4%	Sem.	Sem.	15/05/2035
BP18	12,48%	3,64	3,24	18,37	890,00	Fija= 9,38%	Sem.	Vto.	14/09/2018
BPMD	11,51%	4,32	3,88	24,55	700,00	Progresiva 1%-4%	Sem.	Sem.	01/05/2020
DIA0	10,19%	8,00	7,26	101,76	1.239,00	Fija= 8,28%	Sem.	Sem.	31/12/2033
DICA	9,90%	8,07	7,35	103,18	1.265,00	Fija= 8,28%	Sem.	Sem.	31/12/2033
DICY	11,09%	7,76	6,98	97,33	1.162,00	Fija= 8,28%	Sem.	Sem.	31/12/2033
DIY0	11,11%	7,75	6,97	97,21	1.160,00	Fija= 8,28%	Sem.	Sem.	31/12/2033
GJ17	11,03%	2,64	2,38	10,39	966,00	Fija= 8,75%	Sem.	Sem.	02/06/2017
PAA0	10,31%	12,05	10,92	208,36	422,00	Progresiva 1,33%-5,25%	Sem.	Sem.	31/12/2038
PAY0	10,36%	12,03	10,90	207,86	420,00	Progresiva 1,33%-5,25%	Sem.	Sem.	31/12/2038
PARA	9,73%	12,32	11,23	215,06	450,00	Progresiva 1,33%-5,25%	Sem.	Sem.	31/12/2038
PARY	10,04%	12,18	11,07	211,54	435,00	Progresiva 1,33%-5,25%	Sem.	Sem.	31/12/2038
RO15	9,99%	1,35	1,23	3,22	951,00	Fija= 13,44%	Sem.	Vto.	03/10/2015
En Pesos									
PR12	5,36%	0,82	0,78	1,70	66,50	Variable= 2% + CER	Mens.	Mens.	03/01/2016
PR13	8,02%	4,24	3,93	30,35	257,70	Variable= 2% + CER	Mens.	Mens.	15/03/2024
DICP	8,51%	9,10	8,39	123,06	278,00	Variable= 5,83% + CER	Sem.	Sem.	31/12/2033
PR14	31,81%	1,11	0,84	2,51	100,00	Variable= Badlar	Trim.	Trim.	04/01/2016
PR15	33,41%	3,12	2,34	18,42	161,00	Variable= Badlar	Trim.	Trim.	04/10/2022
PARP	8,57%	14,81	13,64	281,14	95,00	Variable= 1,18% + CER	Sem.	Sem.	31/12/2038
PAA0	10,31%	12,05	10,92	208,36	422,00	Variable= 1,18% + CER	Sem.	Sem.	31/12/2038
CUAP	9,20%	12,45	11,40	259,88	164,00	Variable= 3,31% + CER	Sem.	Sem.	31/12/2045
NF18	6,06%	1,82	1,72	6,32	164,10	Variable= 2% + CER	Mens.	Mens.	04/02/2018
NO20	10,37%	3,18	2,88	16,57	200,00	Variable= 2% + CER	Mens.	Mens.	04/10/2020
AS15	24,03%	1,00	0,81	1,47	65,70	Variable= Badlar + 3%	Trim.	Sem.	10/09/2015