

BESFAMILLE S.A

SOCIEDAD DE BOLSA

25 de mayo 277 piso 6 oficina B

Tel-fax:+54-11-5032-7128

info@besfamille.com

Informe Estadístico 16/05/2014

MERCADOS INTERNACIONALES

Fecha 16/05/2014	Variación Mercados Internacionales			
Indice	Cierre	Variación semanal	Variación 20 ruedas	
MERVAL	6.878,73	↑ 0,47%	↑ 8,90%	
S&P 500 (USA)	1.877,86	↓ -0,03%	↑ 0,32%	
IBEX 35 (España)	10.478,70	↓ -0,08%	↑ 2,05%	
DAX (Alemania)	9.629,10	↑ 0,50%	↑ 3,34%	
DOW JONES (USA)	16.491,31	↓ -0,55%	↑ 0,26%	
NASDAQ (USA)	4.090,59	↑ 0,46%	↓ -0,75%	
FTSE 100 (Londres)	6.855,81	↑ 0,61%	↑ 4,13%	
CAC 40 (Paris)	4.456,28	↓ -0,47%	↑ 1,15%	
NIKKEI 225 (Japon)	14.096,59	↓ -0,73%	↓ -2,23%	
HANG SENG (China)	22.712,91	↑ 3,89%	↑ 0,18%	

Elaboracion propia en base a datos de Reuters

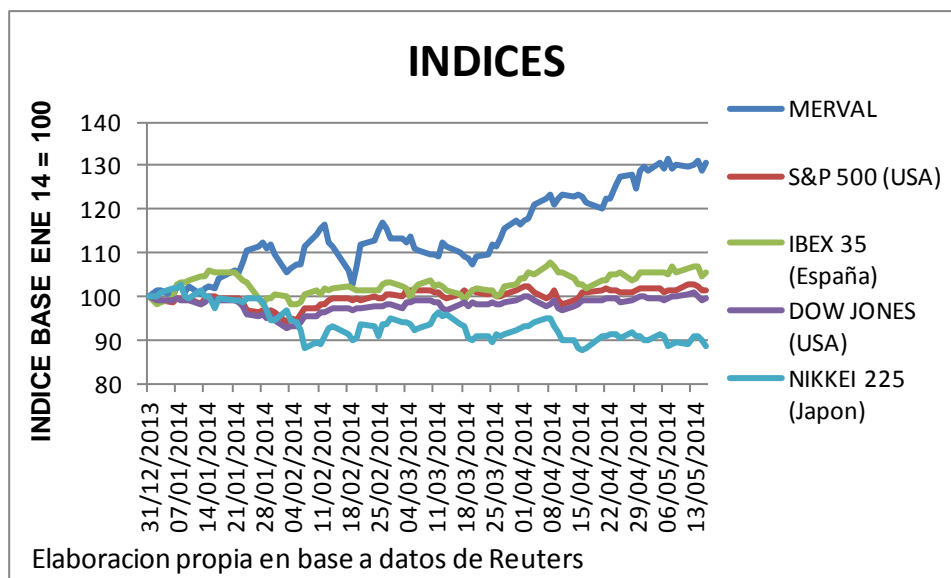

BESFAMILLE S.A

SOCIEDAD DE BOLSA

25 de mayo 277 piso 6 oficina B

Tel-fax:+54-11-5032-7128

info@besfamille.com

MONEDAS

Fecha 16/05/2014	Variación de Monedas			
Indice	Cierre	Variación semanal	Variación 20 ruedas	
Peso Argentino (USD/ARG)	8,06	↑ 0,58%	↑ 0,72%	
Real (USD/REAL)	2,22	↓ -0,02%	↓ -1,03%	
Euro (EUR/USD)	1,37	↑ 0,43%	↓ -0,69%	
Yen (USD/JPY)	101,57	↓ -0,56%	↓ -1,03%	
Libra (GBP/USD)	1,68	↑ 0,32%	↑ 0,13%	
Dólar Australiano (AUD/USD)	0,94	↑ 0,02%	↑ 0,33%	
Dólar Canadiense (CAD/USD)	1,09	↑ 0,29%	↓ -1,33%	

Elaboracion propia en base a datos de Reuters

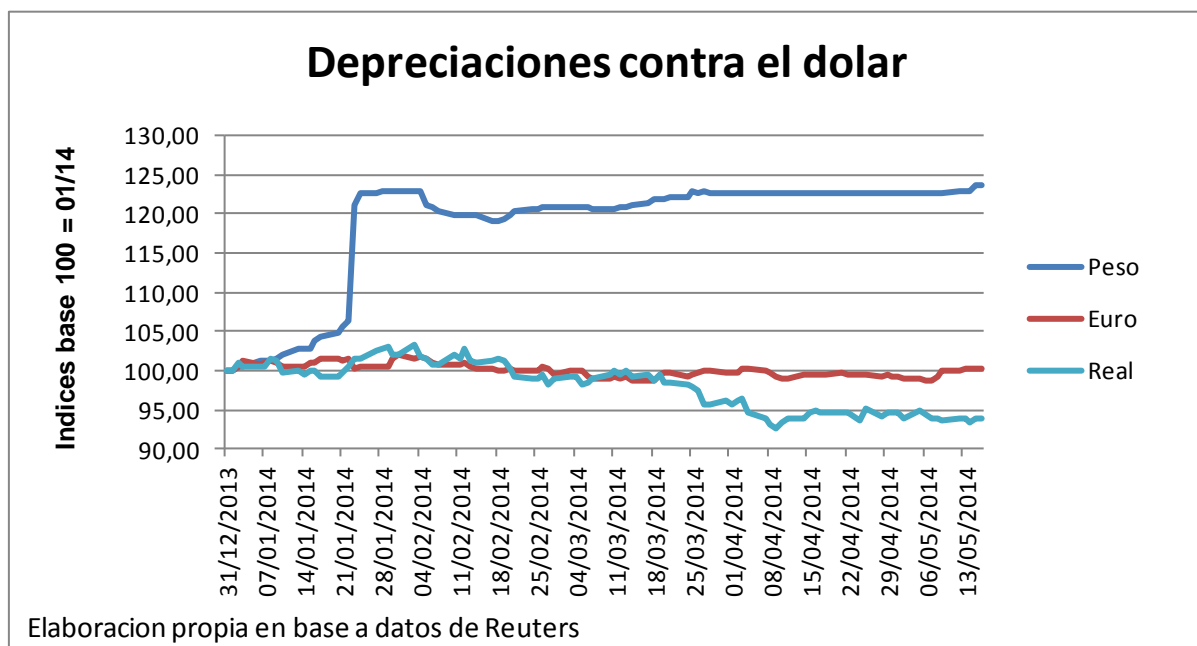

BESFAMILLE S.A

SOCIEDAD DE BOLSA

25 de mayo 277 piso 6 oficina B

Tel-fax:+54-11-5032-7128

info@besfamille.com

RENTA VARIABLE

PANEL LIDER																
Fecha 16/05/2014 Ticker	Cierre	Var. Semanal	Var. Ultimas 20 ruedas	Beta con datos ultimos 5 años	Correlacion con Merval con datos ultimos 5	VOLATILIDADES ANUALIZADAS										
						5 años		1 año		3 meses		1 mes		10 días		
						Desvío Diario	Desvío Sem	Desvío Diario	Desvío Sem	Desvío Diario	Desvío Sem	Desvío Diario	Desvío Sem	Desvío Diario	Desvío Sem	
APBR	77,50	↑ 18,32%	↑ 21,86%	0,90	0,52	38,39%	35,70%	45,96%	41,48%	39,32%	37,87%	35,65%	23,69%	31,63%	21,62%	
TECO2	39,15	↑ 15,44%	↑ 11,46%	1,02	0,65	42,29%	39,62%	46,92%	41,60%	37,68%	33,20%	47,80%	32,90%	47,22%	41,37%	
ERAR	3,76	↑ 14,82%	↑ 10,61%	0,77	0,53	40,02%	38,63%	40,05%	35,91%	30,85%	28,41%	29,94%	30,39%	22,81%	27,60%	
PAMP	2,90	↑ 14,17%	↑ 19,34%	1,43	0,67	40,81%	39,66%	57,78%	55,92%	48,36%	45,04%	52,42%	45,24%	46,99%	30,72%	
EDN	4,60	↑ 13,02%	↑ 17,65%	1,39	0,49	55,10%	55,80%	75,82%	74,14%	51,39%	42,87%	57,20%	46,11%	51,99%	38,83%	
PESA	5,89	↑ 9,48%	↑ 16,63%	1,01	0,63	41,15%	39,94%	42,02%	41,62%	37,83%	33,56%	31,73%	32,91%	32,28%	18,34%	
TS	221,90	↑ 3,21%	↑ 3,69%	0,64	0,53	36,05%	32,53%	31,93%	30,14%	24,72%	23,07%	26,40%	19,24%	18,88%	18,30%	
YPDF	304,00	↑ 2,96%	↑ 7,95%	0,90	0,53	46,76%	44,36%	48,15%	43,54%	36,22%	32,13%	41,80%	27,03%	45,17%	25,45%	
ALUA	4,04	↑ 1,51%	↑ 0,75%	0,65	0,48	35,34%	32,78%	37,58%	32,62%	28,22%	22,11%	19,32%	12,12%	19,23%	11,80%	
GGAL	13,00	↑ 0,78%	↑ 4,84%	1,22	0,70	43,92%	42,74%	48,20%	46,04%	38,77%	40,01%	33,38%	26,19%	35,83%	16,60%	

Elaboracion propia en base a datos de Reuters

PANEL GENERAL						
Fecha 16/05/2014 Ticker	Cierre	Var. Semanal	Var. Ultimas 20 ruedas	Beta con datos ultimos 5 años	Correlacion con datos ultimos 5 años	
METR	3,36	↑ 75,00%	↑ 75,00%	0,75	0,26	
BPAT	9,63	↑ 34,69%	↑ 34,69%	0,07	0,04	
SAMI	15,40	↑ 29,41%	↑ 24,19%	0,44	0,25	
CRES	12,60	↑ 24,14%	↑ 27,27%	0,57	0,35	
IRSA	14,95	↑ 23,55%	↑ 25,63%	0,43	0,27	
AUSO	2,49	↑ 21,46%	↑ 19,14%	-0,38	-0,11	
GARO	3,32	↑ 20,73%	↑ 19,86%	0,07	0,04	
MOLI	30,45	↑ 17,34%	↑ 18,71%	0,69	0,44	
TGNO4	2,26	↑ 16,49%	↑ 11,33%	1,09	0,45	
CAPU	3,12	↑ 15,56%	↑ 7,59%	0,40	0,18	

Elaboracion propia en base a datos de Reuters

BESFAMILLE S.A

SOCIEDAD DE BOLSA

25 de mayo 277 piso 6 oficina B

Tel-fax:+54-11-5032-7128

info@besfamille.com

RENTA FIJA

Bonos en USD			
Fecha 16/05/2014 Ticker	Cierre	Var. Semanal	Var. Ultimas 20 ruedas
TVY0	84,00	↑ 28,24%	↑ 26,42%
TVPY	84,50	↑ 27,07%	↑ 24,94%
TVPA	82,00	↑ 25,19%	↑ 23,23%
TVPE	110,85	↑ 24,55%	↑ 22,24%
PARY	455,00	↑ 11,52%	↑ 10,17%
PAA0	453,00	↑ 10,49%	↑ 12,19%
PARA	465,00	↑ 10,45%	↑ 8,29%
BP15	1.035,00	↑ 10,11%	↑ 9,52%
BDED	614,00	↑ 9,64%	↑ 10,10%
GJ17	1.025,00	↑ 9,51%	↑ 8,98%

Elaboracion propia en base a datos de Reuters

Bonos en \$			
Fecha 16/05/2014 Ticker	Cierre	Var. Semanal	Var. Ultimas 20 ruedas
TVPP	7,29	↑ 42,38%	↑ 38,71%
NO20	200,00	↑ 25,00%	↑ 22,31%
AS15	66,00	↑ 2,72%	↑ 2,61%
PR14	100,15	↑ 2,19%	↑ 2,17%
PR15	161,75	↑ 2,05%	↑ 2,35%
PR13	255,55	↓ -0,15%	↑ 1,00%
DICP	277,25	↓ -0,91%	↓ -0,63%
NF18	166,25	↓ -1,34%	→ 0,00%
PR12	66,95	↓ -2,26%	↓ -3,74%

Elaboracion propia en base a datos de Reuters

BESFAMILLE S.A

SOCIEDAD DE BOLSA

25 de mayo 277 piso 6 oficina B

Tel-fax:+54-11-5032-7128

info@besfamille.com

Curvas de Tasas

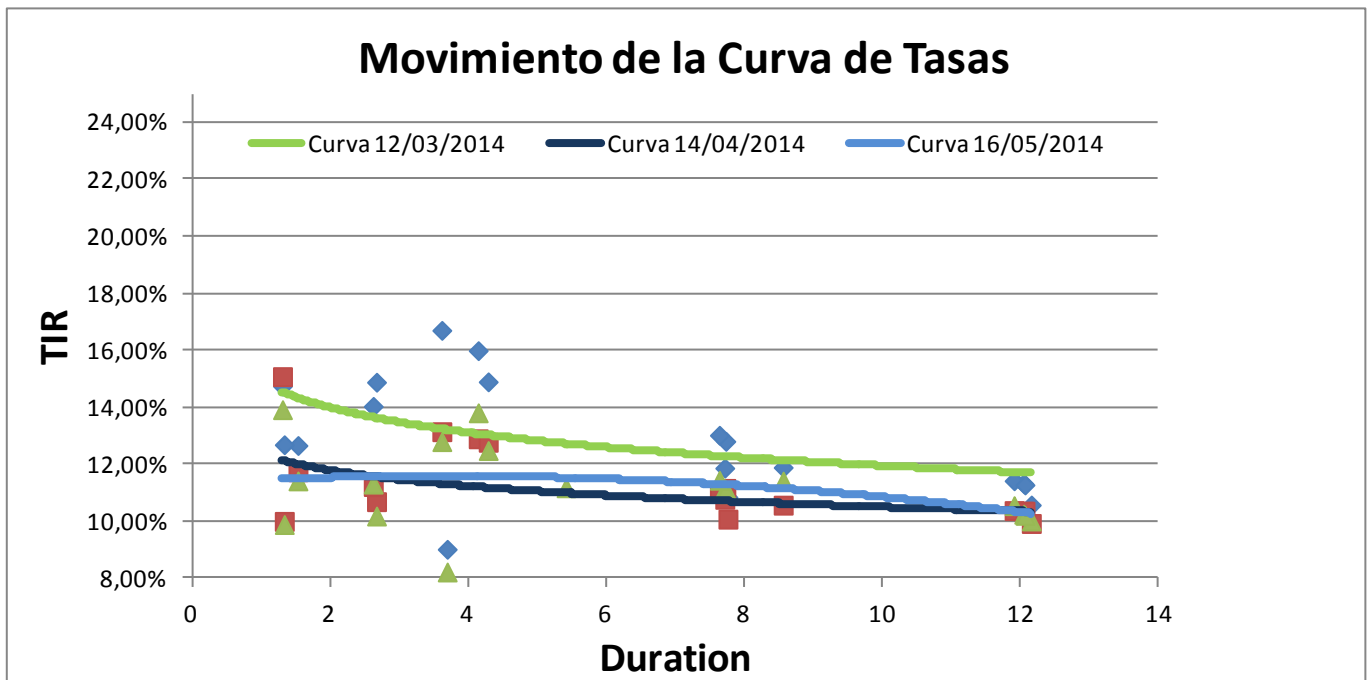
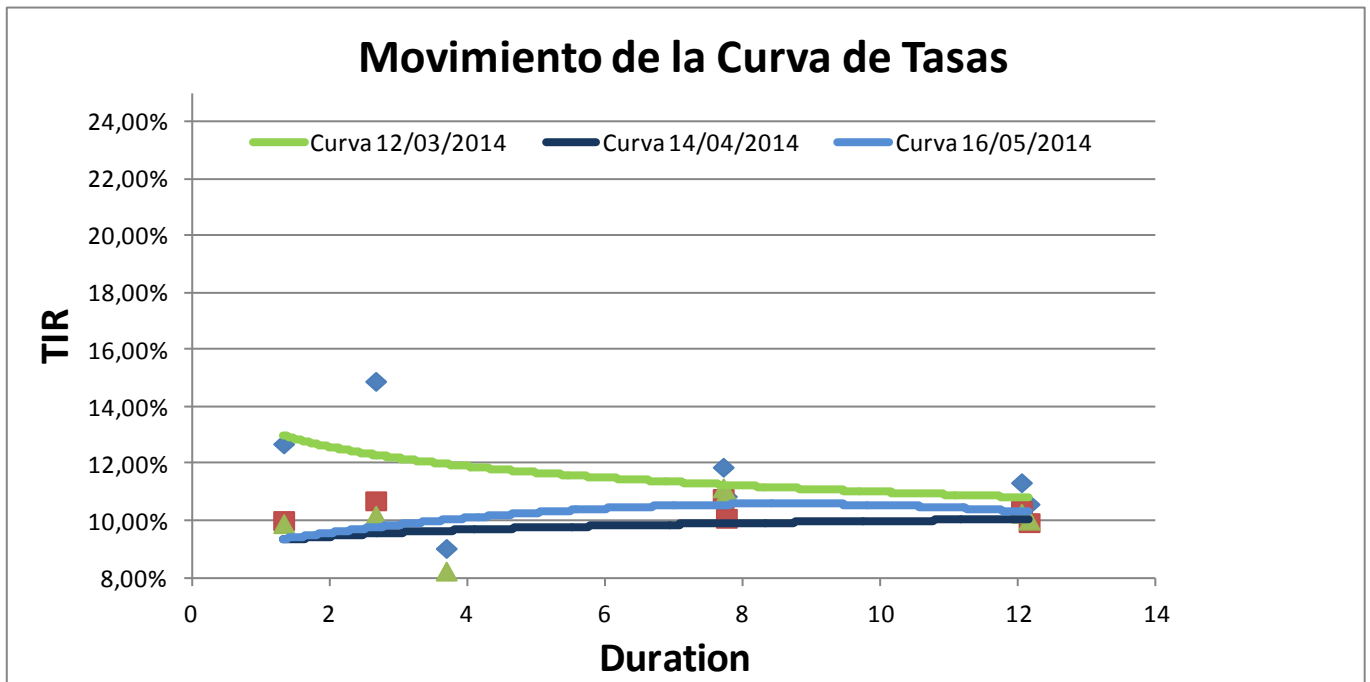

BESFAMILLE S.A

SOCIEDAD DE BOLSA

25 de mayo 277 piso 6 oficina B

Tel-fax:+54-11-5032-7128

info@besfamille.com

Movimiento de la Curva de Tasas Ley NY

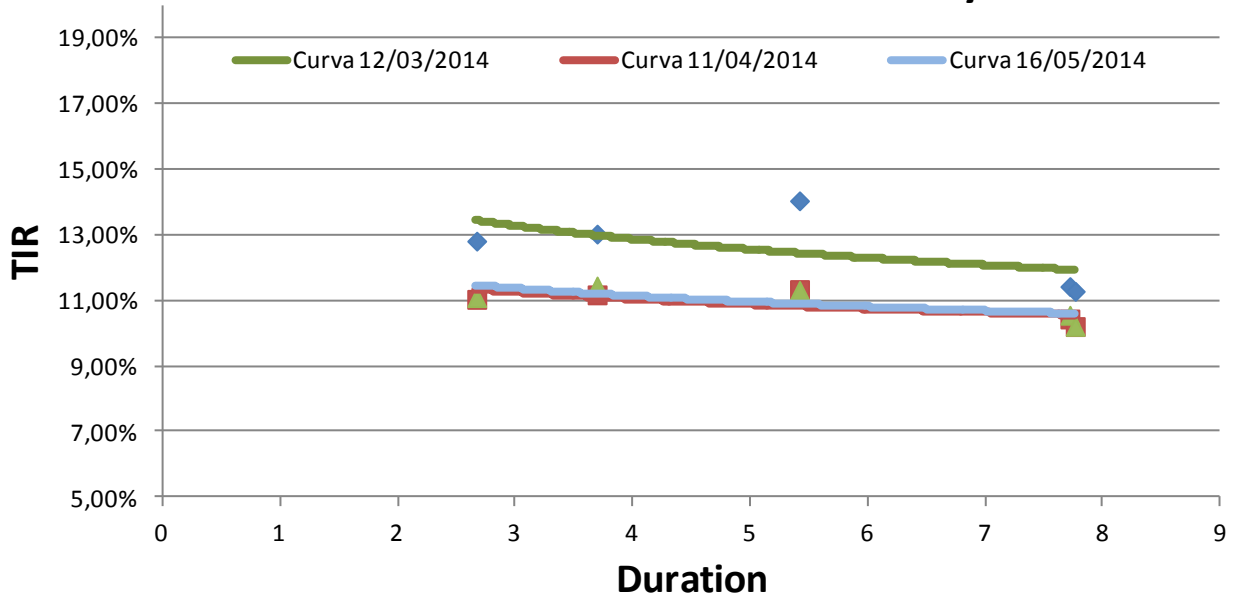

Movimiento de la Curva de Tasas bonos TIR + CER

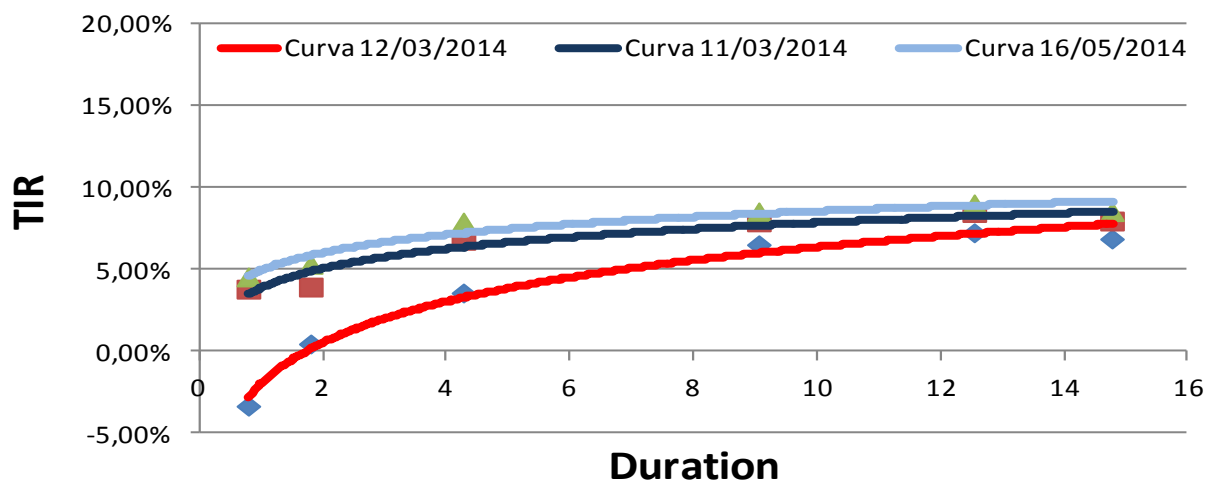

BESFAMILLE S.A

SOCIEDAD DE BOLSA

25 de mayo 277 piso 6 oficina B

Tel-fax:+54-11-5032-7128

info@besfamilie.com

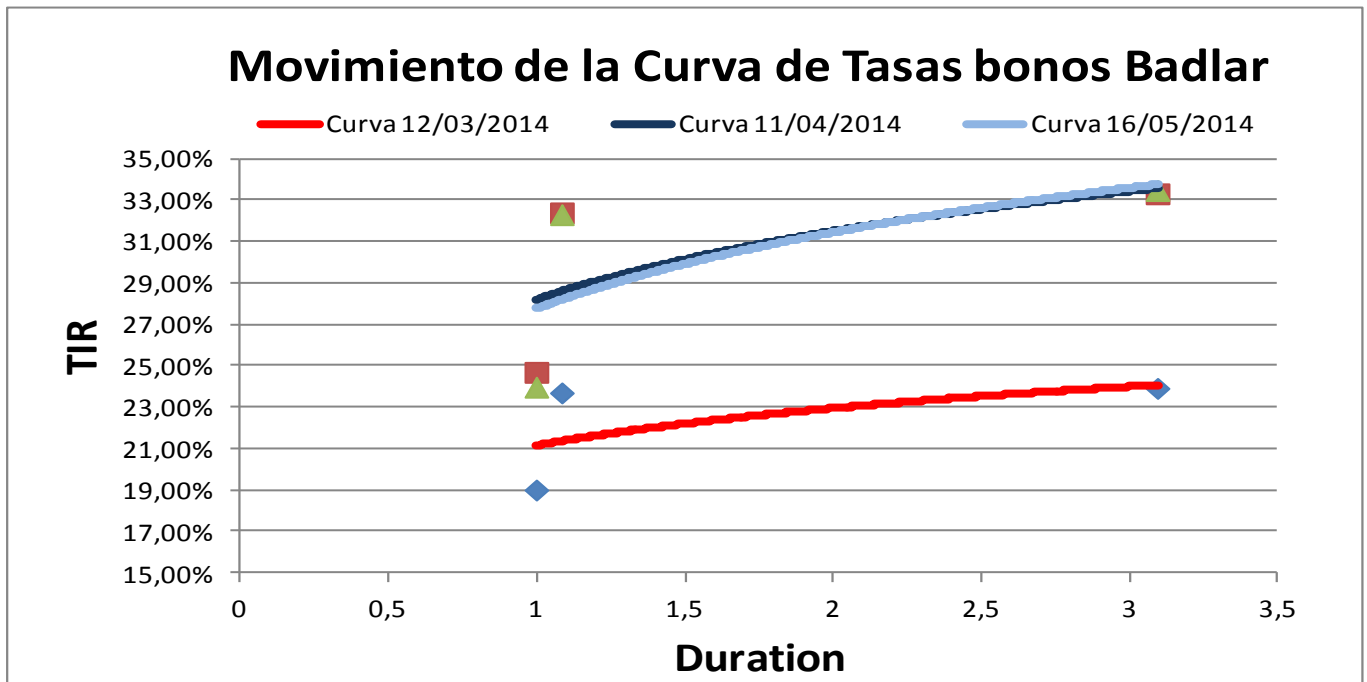

BESFAMILLE S.A

SOCIEDAD DE BOLSA

25 de mayo 277 piso 6 oficina B

Tel-fax:+54-11-5032-7128

info@besfamille.com

Bonds	YIELD	Duration	Modif. Dur.	Convexity	Price \$	Cupon	Pago de renta	Amort.	Maturity
En moneda Extranjera									
AA17	10,21%	2,67	2,42	10,21	972,80	Fija= 7%	Sem.	Vto.	17/04/2017
AN18	8,24%	3,69	3,41	19,39	1.123,00	Fija= 9%	Sem.	Vto.	29/11/2018
AY24	11,20%	5,42	4,87	42,11	934,40	Fija=8,75	Sem.	Sem.	07/05/2024
BP15	13,94%	1,31	1,15	3,08	1.035,00	Fija= 11,75%	Sem.	Vto.	05/10/2015
BDED	11,44%	1,53	1,37	4,59	614,00	Fija= 9,25%	Sem.	Sem.	15/04/2017
BP21	13,83%	4,14	3,64	25,45	976,00	Fija= 10,88%	Sem.	Anual	26/01/2021
BPLE	10,76%	8,73	7,88	111,98	770,00	Progresiva 2%-4%	Sem.	Sem.	15/05/2035
BPLD	11,43%	8,56	7,68	108,70	543,00	Progresiva 2%-4%	Sem.	Sem.	15/05/2035
BP18	12,82%	3,62	3,20	18,18	941,00	Fija= 9,38%	Sem.	Vto.	14/09/2018
BPMD	12,51%	4,29	3,81	24,24	720,00	Progresiva 1%-4%	Sem.	Sem.	01/05/2020
DIA0	11,17%	7,72	6,94	96,64	1.235,00	Fija= 8,28%	Sem.	Sem.	31/12/2033
DICA	10,99%	7,76	6,99	97,48	1.250,00	Fija= 8,28%	Sem.	Sem.	31/12/2033
DICY	11,11%	7,73	6,96	96,92	1.240,00	Fija= 8,28%	Sem.	Sem.	31/12/2033
DIY0	11,46%	7,64	6,85	95,22	1.210,00	Fija= 8,28%	Sem.	Sem.	31/12/2033
GJ17	11,33%	2,62	2,36	10,27	1.025,00	Fija= 8,75%	Sem.	Sem.	02/06/2017
PAA0	10,27%	12,05	10,93	208,37	453,00	Progresiva 1,33%-5,25%	Sem.	Sem.	31/12/2038
PAY0	10,57%	11,91	10,77	204,94	438,50	Progresiva 1,33%-5,25%	Sem.	Sem.	31/12/2038
PARA	10,03%	12,16	11,05	211,11	465,00	Progresiva 1,33%-5,25%	Sem.	Sem.	31/12/2038
PARY	10,23%	12,07	10,95	208,84	455,00	Progresiva 1,33%-5,25%	Sem.	Sem.	31/12/2038
RO15	9,91%	1,33	1,21	3,15	1.017,00	Fija= 13,44%	Sem.	Vto.	03/10/2015
En Pesos									
PR12	4,60%	0,80	0,76	1,65	66,95	Variable= 2% + CER	Mens.	Mens.	03/01/2016
PR13	7,94%	4,28	3,97	30,62	255,55	Variable= 2% + CER	Mens.	Mens.	15/03/2024
DICP	8,56%	9,07	8,35	122,41	277,25	Variable= 5,83% + CER	Sem.	Sem.	31/12/2033
PR14	32,28%	1,09	0,82	2,45	100,15	Variable= Badlar	Trim.	Trim.	04/01/2016
PR15	33,45%	3,10	2,32	18,26	161,75	Variable= Badlar	Trim.	Trim.	04/10/2022
PARP	8,58%	14,78	13,62	280,42	95,00	Variable= 1,18% + CER	Sem.	Sem.	31/12/2038
PAA0	10,27%	12,05	10,93	208,37	453,00	Variable= 1,18% + CER	Sem.	Sem.	31/12/2038
CUAP	9,05%	12,55	11,51	263,05	167,00	Variable= 3,31% + CER	Sem.	Sem.	31/12/2045
NF18	5,37%	1,81	1,72	6,26	166,25	Variable= 2% + CER	Mens.	Mens.	04/02/2018
NO20	10,44%	3,16	2,86	16,42	200,00	Variable= 2% + CER	Mens.	Mens.	04/10/2020
AS15	23,96%	1,00	0,81	1,42	66,00	Variable= Badlar + 3%	Trim.	Sem.	10/09/2015