

BESFAMILLE S.A

SOCIEDAD DE BOLSA

25 de mayo 277 piso 6 oficina B

Tel-fax:+54-11-5032-7128

info@besfamille.com

Informe Estadístico 16/05/2014

MERCADOS INTERNACIONALES

Fecha 23/05/2014	Variación Mercados Internacionales			
Indice	Cierre	Variación semanal	Variación 20 ruedas	
MERVAL	7.446,85	↑ 8,26%	↑ 10,68%	
S&P 500 (USA)	1.900,53	↑ 1,21%	↑ 1,66%	
IBEX 35 (España)	10.558,90	↑ 0,77%	↑ 2,45%	
DAX (Alemania)	9.768,01	↑ 1,44%	↑ 3,90%	
DOW JONES (USA)	16.606,27	↑ 0,70%	↑ 0,96%	
NASDAQ (USA)	4.185,81	↑ 2,33%	↑ 2,73%	
FTSE 100 (Londres)	6.815,75	↓ -0,58%	↑ 1,95%	
CAC 40 (Paris)	4.493,15	↑ 0,83%	↑ 1,11%	
NIKKEI 225 (Japon)	14.462,17	↑ 2,59%	↓ -0,58%	
HANG SENG (China)	22.965,86	↑ 1,11%	↑ 1,79%	

Elaboracion propia en base a datos de Reuters

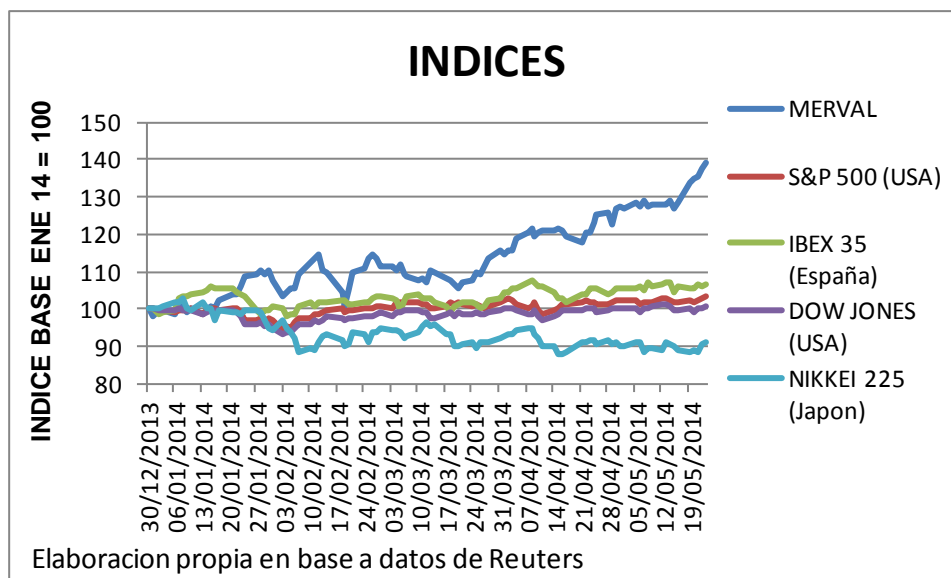

BESFAMILLE S.A

SOCIEDAD DE BOLSA

25 de mayo 277 piso 6 oficina B

Tel-fax:+54-11-5032-7128

info@besfamille.com

MONEDAS

Fecha 23/05/2014	Variación de Monedas			
Indice	Cierre	Variación semanal	Variación 20 ruedas	
Peso Argentino (USD/ARG)	8,06	↓ -0,06%	↑ 0,75%	
Real (USD/REAL)	2,22	↑ 0,63%	↓ -0,21%	
Euro (EUR/USD)	1,36	↑ 0,59%	↓ -1,60%	
Yen (USD/JPY)	101,96	↑ 0,42%	↓ -0,55%	
Libra (GBP/USD)	1,68	↓ -0,08%	↑ 0,13%	
Dólar Australiano (AUD/USD)	0,92	↑ 1,03%	↓ -0,22%	
Dólar Canadiense (CAD/USD)	1,09	↑ 0,06%	↓ -1,45%	

Elaboracion propia en base a datos de Reuters

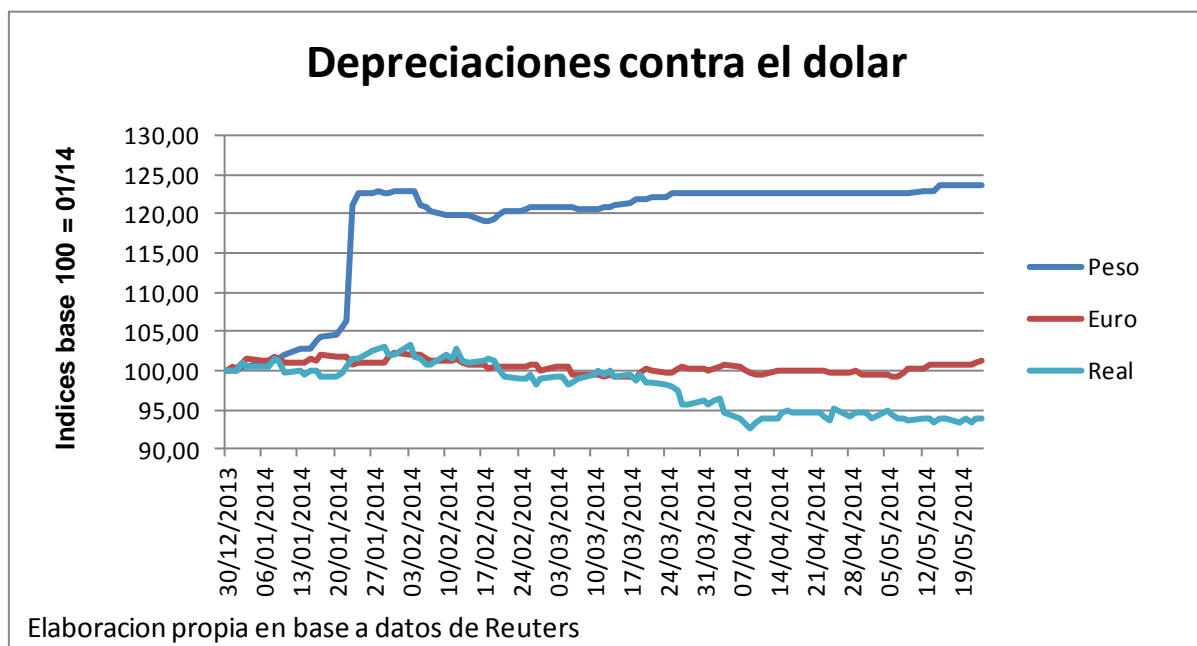

BESFAMILLE S.A

SOCIEDAD DE BOLSA

25 de mayo 277 piso 6 oficina B

Tel-fax:+54-11-5032-7128

info@besfamille.com

RENTA VARIABLE

PANEL LIDER																	
Fecha 23/05/2014 Ticker	Cierre	Var. Semanal	Var. Ultimas 20 ruedas	YTD	Beta con datos ultimos 5 años	Correlacion con Merval con datos ultimos 5 años	VOLATILIDADES ANUALIZADAS										
							5 años		1 año		3 meses		1 mes		10 días		
							Desvío Diario	Desvío Sem	Desvío Diario	Desvío Sem	Desvío Diario	Desvío Sem	Desvío Diario	Desvío Sem	Desvío Diario	Desvío Sem	
TECO2	47,00	↑ 20,05%	↑ 24,67%	↑ 51,61%	1,11	0,67	42,52%	39,74%	47,21%	42,41%	39,39%	34,37%	51,10%	40,84%	40,53%	48,97%	
INDU	2,67	↑ 18,67%	↑ 22,48%	↓ -51,45%	0,50	0,16	51,05%	0,00%	81,99%	32,14%	44,50%	42,05%	56,83%	41,30%	69,65%	44,11%	
PAMP	3,40	↑ 17,24%	↑ 21,86%	↑ 79,89%	1,58	0,69	41,06%	39,99%	57,46%	56,29%	47,48%	44,96%	56,99%	48,84%	57,71%	51,26%	
COME	1,07	↑ 15,18%	↑ 10,88%	↑ 16,94%	0,54	0,29	45,94%	45,78%	48,82%	47,61%	41,17%	32,14%	49,09%	39,14%	64,66%	45,88%	
EDN	5,14	↑ 11,74%	↑ 8,44%	↑ 134,70%	1,44	0,50	55,08%	55,82%	74,78%	73,70%	48,20%	39,91%	55,34%	45,47%	54,03%	44,81%	
FRAN	33,30	↑ 9,18%	↑ 6,73%	↑ 63,64%	1,41	0,70	46,82%	44,37%	52,83%	51,44%	37,56%	36,75%	35,73%	31,81%	28,93%	30,83%	
TS	238,00	↑ 8,44%	↑ 10,58%	↑ 24,35%	0,67	0,55	35,92%	32,30%	31,93%	30,67%	26,84%	26,48%	31,02%	26,93%	27,01%	22,22%	
YFPD	326,00	↑ 7,24%	↑ 12,32%	↑ 10,88%	0,89	0,52	46,59%	43,35%	47,59%	43,09%	35,41%	26,39%	44,00%	26,84%	34,79%	22,92%	
BMA	32,50	↑ 6,91%	↑ 4,17%	↑ 56,25%	1,31	0,69	43,03%	41,58%	48,35%	48,09%	36,55%	31,52%	39,87%	31,68%	35,49%	36,63%	
GGAL	13,65	↑ 5,23%	↑ 0,96%	↑ 46,62%	1,28	0,71	43,84%	42,77%	48,04%	46,36%	35,88%	34,49%	32,78%	30,89%	34,38%	38,52%	

Elaboracion propia en base a datos de Reuters

PANEL GENERAL									
Fecha 23/05/2014 Ticker	Cierre	Var. Semanal	Var. Ultimas 20 ruedas	YTD	Beta con datos ultimos 5 años	Correlacion con datos ultimos 5 años			
CECO2	2,28	↑ 42,50%	↑ 44,30%	↑ 83,87%	1,74	0,43			
CEPU2	32,30	↑ 26,67%	↑ 27,17%	↑ 115,33%	0,75	0,37			
CAPX	6,05	↑ 26,04%	↑ 19,80%	↑ 28,72%	-0,50	-0,23			
TRAN	2,14	↑ 23,70%	↑ 22,99%	↑ 105,77%	1,52	0,61			
METR	3,97	↑ 18,15%	↑ 111,17%	↑ 207,75%	1,20	0,34			
TGNO4	2,64	↑ 16,81%	↑ 35,38%	↑ 107,87%	1,35	0,49			
GCLA	28,00	↑ 12,22%	↑ 5,92%	↑ 34,67%	0,16	0,06			
CARC	2,35	↑ 11,90%	↑ 9,30%	↑ 15,76%	-0,52	-0,19			
MIRG	150,00	↑ 10,46%	↑ 3,45%	↑ 8,97%	0,38	0,27			
LONG	1,67	↑ 9,87%	↑ 11,33%	↑ 11,33%	0,09	0,07			

Elaboracion propia en base a datos de Reuters

BESFAMILLE S.A

SOCIEDAD DE BOLSA

25 de mayo 277 piso 6 oficina B

Tel-fax:+54-11-5032-7128

info@besfamille.com

RENTA FIJA

Bonos en USD			
Fecha 23/05/2014 Ticker	Cierre	Var. Semanal	Var. Ultimas 20 ruedas
BPLD	585,00	↑ 7,73%	↑ 2,62%
BDED	656,05	↑ 6,85%	↑ 11,89%
BP15	1.100,00	↑ 6,28%	↑ 15,35%
RO15	1.068,00	↑ 5,01%	↑ 12,98%
GJ17	1.074,00	↑ 4,78%	↑ 12,74%
TVY0	88,00	↑ 4,76%	↑ 28,77%
TVPY	88,45	↑ 4,67%	↑ 27,40%
AA17	1.009,50	↑ 3,77%	↑ 13,62%
DIY0	1.255,00	↑ 3,72%	↑ 11,38%
TVPA	85,00	↑ 3,66%	↑ 24,54%

Elaboracion propia en base a datos de Reuters

Bonos en \$			
Fecha 23/05/2014 Ticker	Cierre	Var. Semanal	Var. Ultimas 20 ruedas
TVPP	7,92	↑ 8,64%	↑ 43,62%
PR12	68,00	↑ 1,57%	↓ -1,46%
NF18	168,00	↑ 1,05%	↓ -0,89%
PR14	100,75	↑ 0,60%	↑ 1,95%
PR13	256,60	↑ 0,41%	↓ -0,31%
PR15	162,13	↑ 0,23%	↑ 1,79%
DICP	277,30	↑ 0,02%	↓ -2,18%
AS15	66,00	→ 0,00%	↑ 1,91%
NO20	198,00	↓ -1,00%	↓ -1,01%

Elaboracion propia en base a datos de Reuters

BESFAMILLE S.A

SOCIEDAD DE BOLSA

25 de mayo 277 piso 6 oficina B

Tel-fax:+54-11-5032-7128

info@besfamille.com

Curvas de Tasas

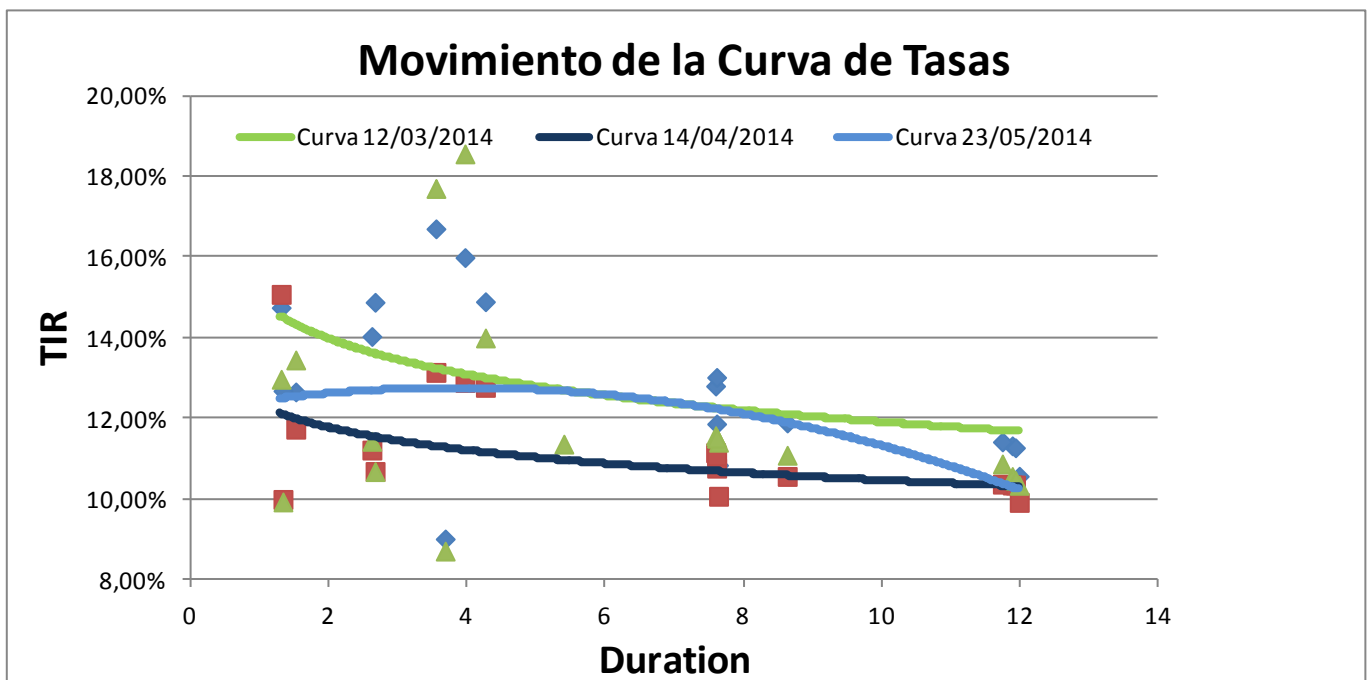
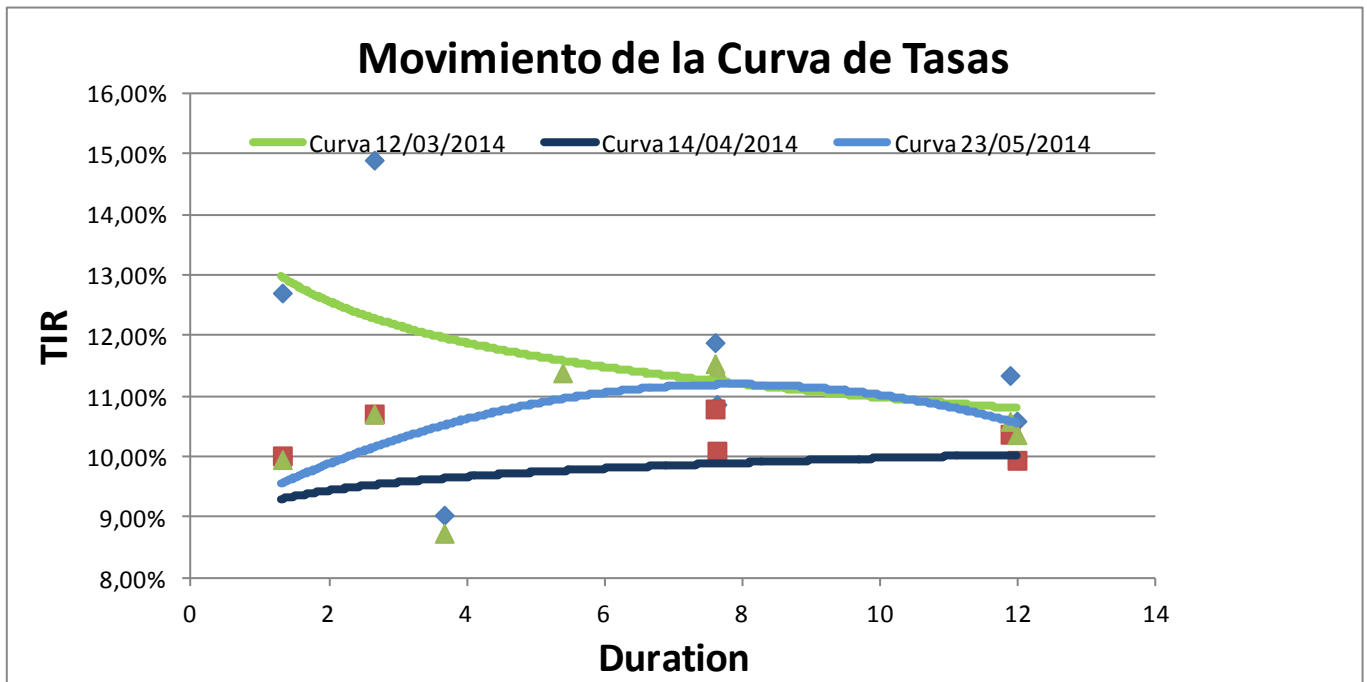

BESFAMILLE S.A

SOCIEDAD DE BOLSA

25 de mayo 277 piso 6 oficina B

Tel-fax:+54-11-5032-7128

info@besfamille.com

Movimiento de la Curva de Tasas Ley NY

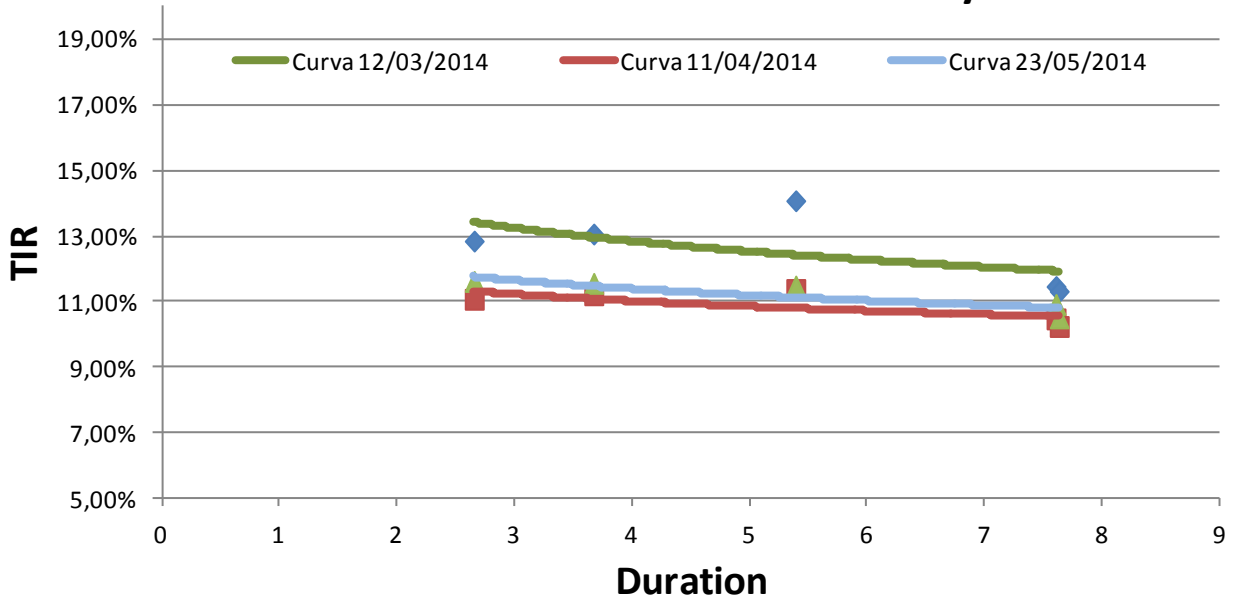

Movimiento de la Curva de Tasas bonos TIR + CER

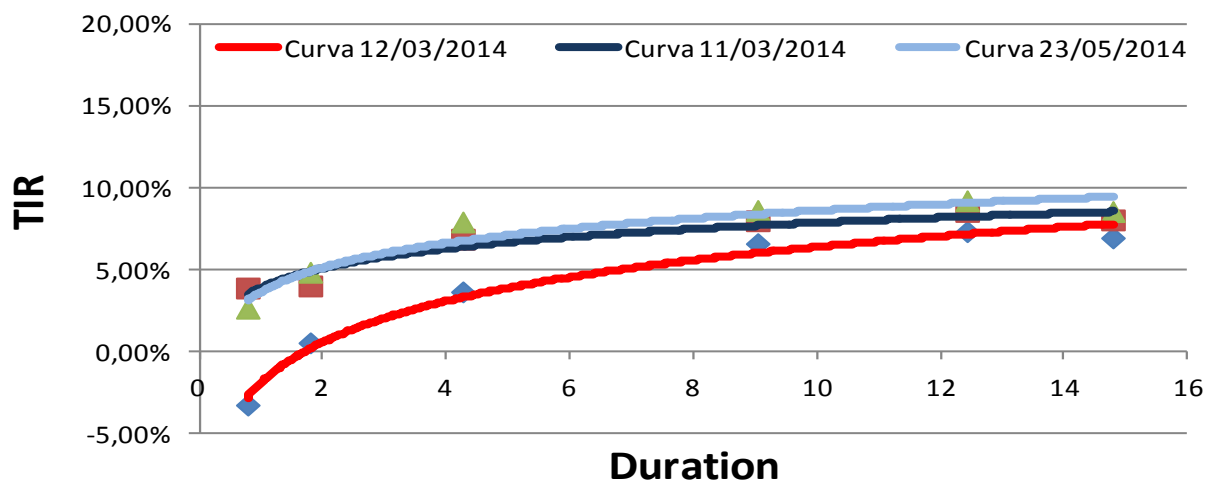

BESFAMILLE S.A

SOCIEDAD DE BOLSA

25 de mayo 277 piso 6 oficina B

Tel-fax:+54-11-5032-7128

info@besfamilie.com

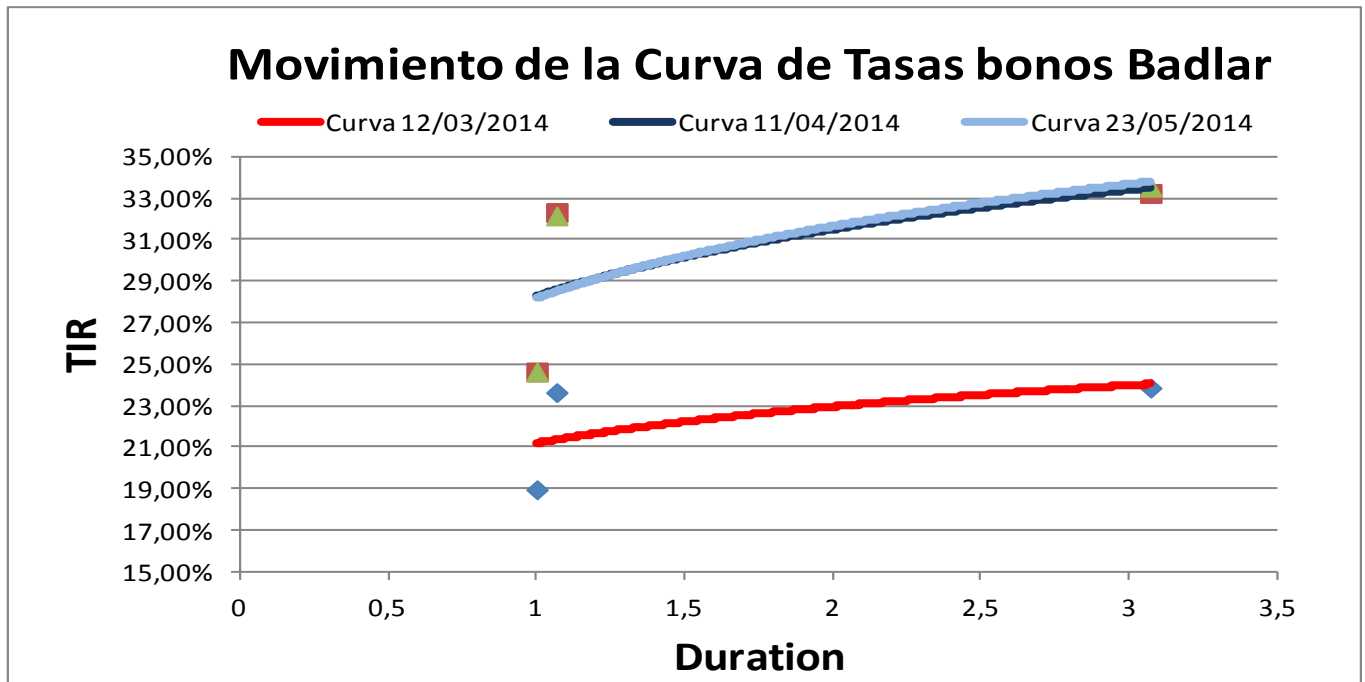

BESFAMILLE S.A

SOCIEDAD DE BOLSA

25 de mayo 277 piso 6 oficina B

Tel-fax:+54-11-5032-7128

info@besfamille.com

Bonds	YIELD	Duration	Modif. Dur.	Convexity	Price \$	Cupon	Pago de renta	Amort.	Maturity
En moneda Extranjera									
AA17	10,71%	2,65	2,39	10,08	1.010,00	Fija= 7%	Sem.	Vto.	17/04/2017
AN18	8,74%	3,67	3,37	19,17	1.160,00	Fija= 9%	Sem.	Vto.	29/11/2018
AY24	11,39%	5,38	4,83	41,74	973,00	Fija=8,75	Sem.	Sem.	07/05/2024
BP15	13,00%	1,29	1,14	3,01	1.100,00	Fija= 11,75%	Sem.	Vto.	05/10/2015
BDED	13,47%	1,50	1,32	4,46	628,00	Fija= 9,25%	Sem.	Sem.	15/04/2017
BP21	18,58%	3,95	3,33	23,88	870,00	Fija= 10,88%	Sem.	Anual	26/01/2021
BPLE	11,49%	8,53	7,65	108,09	765,00	Progresiva 2%-4%	Sem.	Sem.	15/05/2035
BPLD	11,11%	8,62	7,76	109,91	585,00	Progresiva 2%-4%	Sem.	Sem.	15/05/2035
BP18	17,72%	3,53	3,00	17,60	850,00	Fija= 9,38%	Sem.	Vto.	14/09/2018
BPMD	14,02%	4,25	3,73	23,89	715,00	Progresiva 1%-4%	Sem.	Sem.	01/05/2020
DIA0	11,54%	7,60	6,81	94,54	1.265,00	Fija= 8,28%	Sem.	Sem.	31/12/2033
DICA	11,44%	7,63	6,84	95,03	1.274,00	Fija= 8,28%	Sem.	Sem.	31/12/2033
DICY	11,60%	7,58	6,80	94,26	1.260,00	Fija= 8,28%	Sem.	Sem.	31/12/2033
DIY0	11,54%	7,60	6,81	94,54	1.265,00	Fija= 8,28%	Sem.	Sem.	31/12/2033
GJ17	11,46%	2,60	2,33	10,14	1.074,00	Fija= 8,75%	Sem.	Sem.	02/06/2017
PAA0	10,59%	11,88	10,75	204,28	460,00	Progresiva 1,33%-5,25%	Sem.	Sem.	31/12/2038
PAY0	10,90%	11,74	10,59	200,75	445,00	Progresiva 1,33%-5,25%	Sem.	Sem.	31/12/2038
PARA	10,37%	11,99	10,86	206,78	471,00	Progresiva 1,33%-5,25%	Sem.	Sem.	31/12/2038
PARY	10,49%	11,93	10,80	205,42	465,00	Progresiva 1,33%-5,25%	Sem.	Sem.	31/12/2038
RO15	9,96%	1,31	1,19	3,08	1.068,00	Fija= 13,44%	Sem.	Vto.	03/10/2015
En Pesos									
PR12	2,62%	0,78	0,76	1,61	68,00	Variable= 2% + CER	Mens.	Mens.	03/01/2016
PR13	7,88%	4,27	3,96	30,48	256,60	Variable= 2% + CER	Mens.	Mens.	15/03/2024
DICP	8,58%	9,04	8,33	121,95	277,30	Variable= 5,83% + CER	Sem.	Sem.	31/12/2033
PR14	32,21%	1,07	0,81	2,39	100,75	Variable= Badlar	Trim.	Trim.	04/01/2016
PR15	33,59%	3,07	2,30	18,07	162,13	Variable= Badlar	Trim.	Trim.	04/10/2022
PARP	8,52%	14,79	13,63	280,58	96,00	Variable= 1,18% + CER	Sem.	Sem.	31/12/2038
PAA0	10,59%	11,88	10,75	204,28	460,00	Variable= 1,18% + CER	Sem.	Sem.	31/12/2038
CUAP	9,17%	12,43	11,39	259,49	165,00	Variable= 3,31% + CER	Sem.	Sem.	31/12/2045
NF18	4,81%	1,80	1,71	6,20	168,00	Variable= 2% + CER	Mens.	Mens.	04/02/2018
NO20	10,86%	3,13	2,82	16,19	198,00	Variable= 2% + CER	Mens.	Mens.	04/10/2020
AS15	24,69%	1,00	0,80	1,37	66,00	Variable= Badlar + 3%	Trim.	Sem.	10/09/2015