

BESFAMILLE S.A

SOCIEDAD DE BOLSA

25 de mayo 277 piso 6 oficina B

Tel-fax:+54-11-5032-7128

info@besfamille.com

Informe Estadístico 30/05/2014

MERCADOS INTERNACIONALES

Fecha 30/05/2014	Variación Mercados Internacionales			
Indice	Cierre	Variación semanal	Variación 20 ruedas	
MERVAL	7.712,23	↑ 3,56%	↑ 11,96%	
S&P 500 (USA)	1.923,57	↑ 1,64%	↑ 2,26%	
IBEX 35 (España)	10.798,70	↑ 2,27%	↑ 3,07%	
DAX (Alemania)	9.943,27	↑ 1,79%	↑ 4,34%	
DOW JONES (USA)	16.717,17	↑ 1,05%	↑ 1,24%	
NASDAQ (USA)	4.242,62	↑ 2,12%	↑ 2,88%	
FTSE 100 (Londres)	6.844,51	↑ 0,35%	↑ 0,52%	
CAC 40 (Paris)	4.519,57	↑ 0,59%	↑ 1,27%	
NIKKEI 225 (Japon)	14.632,38	↑ 1,18%	↑ 1,02%	
HANG SENG (China)	23.081,65	↑ 0,50%	↑ 3,69%	

Elaboracion propia en base a datos de Reuters

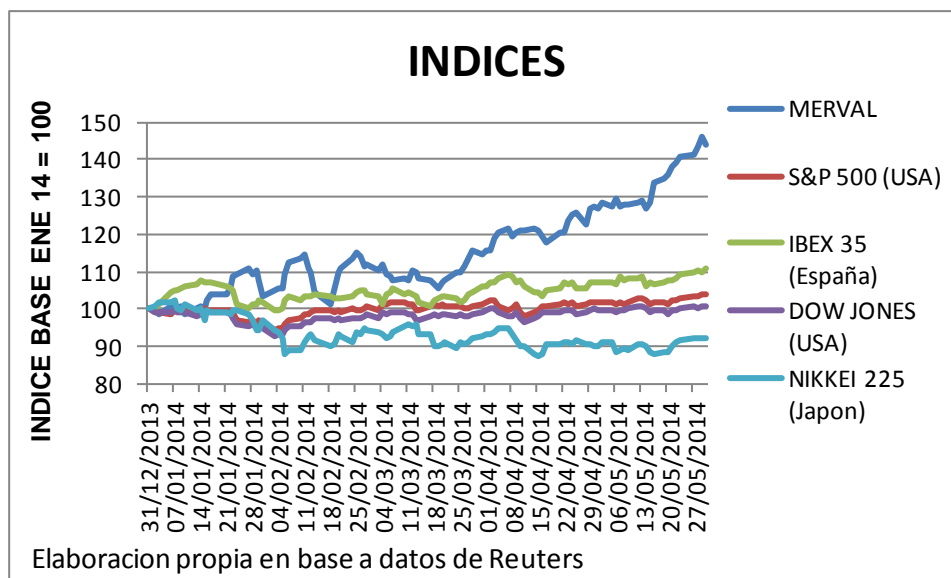

BESFAMILLE S.A

SOCIEDAD DE BOLSA

25 de mayo 277 piso 6 oficina B

Tel-fax:+54-11-5032-7128

info@besfamille.com

MONEDAS

Fecha 30/05/2014	Variación de Monedas			
Indice	Cierre	Variación semanal	Variación 20 ruedas	
Peso Argentino (USD/ARG)	8,07	↑ 0,13%	↑ 0,90%	
Real (USD/REAL)	2,24	↑ 0,72%	↓ -0,14%	
Euro (EUR/USD)	1,36	↑ 0,09%	↓ -1,75%	
Yen (USD/JPY)	101,78	↓ -0,19%	↓ -0,36%	
Libra (GBP/USD)	1,68	↑ 0,50%	↓ -0,63%	
Dólar Australiano (AUD/USD)	0,93	↓ -0,79%	↑ 0,34%	
Dólar Canadiense (CAD/USD)	1,08	↑ 0,13%	↓ -1,01%	

Elaboracion propia en base a datos de Reuters

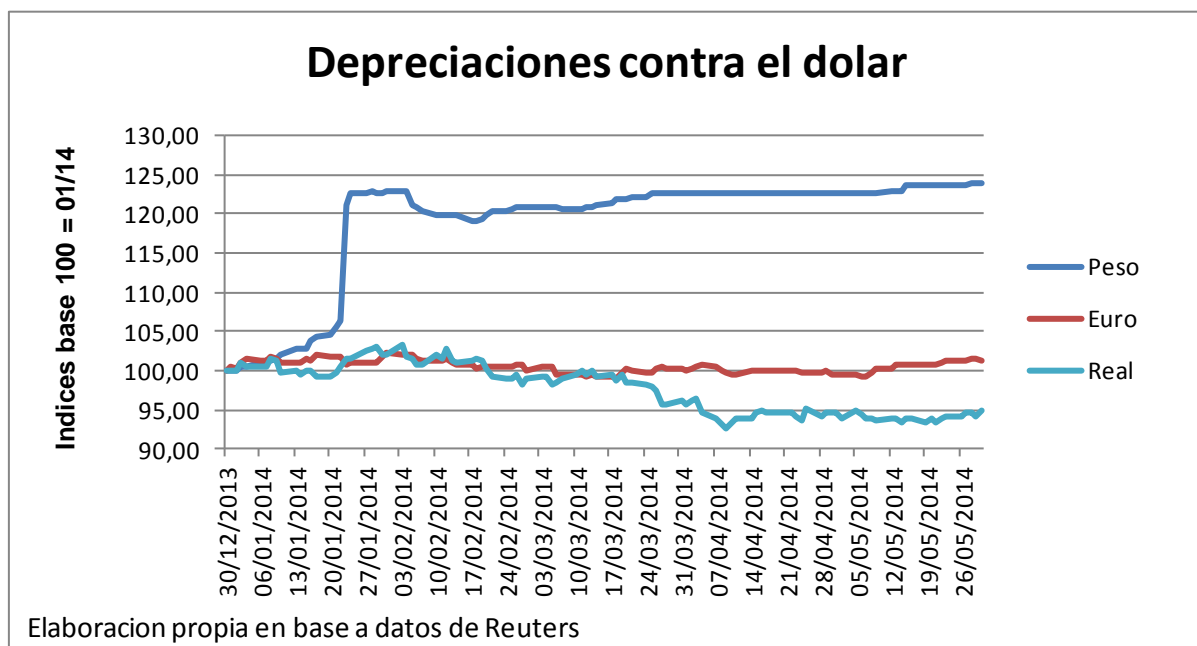

BESFAMILLE S.A

SOCIEDAD DE BOLSA

25 de mayo 277 piso 6 oficina B

Tel-fax:+54-11-5032-7128

info@besfamille.com

RENTA VARIABLE

PANEL LIDER																
Fecha 30/05/2014	Cierre	Var. Semanal	Var. Ultimas 20 ruedas	YTD	Beta con datos ultimos 5 años	Correlacion con Merval con datos ultimos 5 años	VOLATILIDADES ANUALIZADAS									
							5 años		1 año		3 meses		1 mes		10 días	
							Desvío Diario	Desvío Sem	Desvío Diario	Desvío Sem	Desvío Diario	Desvío Sem	Desvío Diario	Desvío Sem	Desvío Diario	Desvío Sem
PAMP	3,89	↑ 14,41%	↑ 28,81%	↑ 105,82%	1,76	0,72	41,12%	40,27%	57,05%	56,08%	47,63%	47,54%	52,96%	51,99%	47,56%	44,45%
INDU	3,00	↑ 12,36%	↑ 25,52%	↓ -45,45%	0,67	0,20	51,17%	0,00%	82,56%	32,14%	48,48%	60,82%	64,62%	77,08%	80,78%	86,37%
GGAL	14,60	↑ 6,96%	↑ 10,02%	↑ 56,83%	1,29	0,70	43,81%	42,72%	47,73%	45,67%	35,44%	33,18%	33,90%	31,38%	27,63%	25,95%
BMA	34,35	↑ 5,69%	↑ 11,17%	↑ 65,14%	1,31	0,68	43,07%	41,59%	47,57%	47,05%	35,81%	31,40%	34,75%	28,28%	29,15%	24,57%
COME	1,13	↑ 5,61%	↑ 20,21%	↑ 23,50%	0,60	0,31	46,20%	46,40%	48,64%	47,75%	43,12%	38,77%	54,83%	49,34%	69,42%	43,34%
EDN	5,36	↑ 4,28%	↑ 8,72%	↑ 144,75%	1,49	0,51	55,05%	55,76%	73,89%	73,08%	45,65%	39,64%	44,57%	37,57%	30,08%	35,38%
FRAN	34,50	↑ 3,60%	↑ 4,86%	↑ 69,53%	1,41	0,69	46,59%	44,10%	51,87%	50,28%	37,37%	36,52%	30,98%	29,60%	22,61%	13,39%
TS	244,00	↑ 2,52%	↑ 12,90%	↑ 27,49%	0,70	0,56	35,77%	32,13%	31,67%	30,38%	25,06%	22,92%	26,93%	27,56%	31,32%	14,84%
ERAR	3,85	↑ 2,12%	↑ 2,12%	↑ 31,83%	0,72	0,51	38,96%	36,45%	38,89%	33,82%	27,46%	26,27%	22,87%	23,96%	22,31%	14,52%
PESA	6,20	↑ 1,97%	↑ 10,71%	↑ 19,23%	1,06	0,63	40,66%	39,26%	41,41%	40,60%	35,13%	28,90%	30,20%	15,69%	27,94%	12,20%

Elaboracion propia en base a datos de Reuters

PANEL GENERAL								
Fecha 30/05/2014	Cierre	Var. Semanal	Var. Ultimas 20 ruedas	YTD	Beta con datos ultimos 5 años	Correlacion con datos ultimos 5 años		
Ticker								
POLL	0,41	↑ 124,46%	↑ 134,66%	↑ 117,37%	0,72	0,16		
PSUR	1,22	↑ 50,62%	↑ 56,41%	↑ 69,44%	0,53	0,18		
AUSO	3,46	↑ 31,56%	↑ 60,93%	↑ 44,17%	-0,13	-0,04		
CECO2	2,98	↑ 30,70%	↑ 80,61%	↑ 140,32%	2,07	0,47		
MORI	2,30	↑ 25,00%	↑ 27,78%	↓ -1,71%	-0,04	-0,02		
BHI	2,43	↑ 16,27%	↑ 9,46%	↑ 36,52%	1,44	0,65		
GCLA	32,00	↑ 14,29%	↑ 26,25%	↑ 53,91%	0,20	0,07		
AGRO	2,24	↑ 12,00%	↑ 10,34%	↑ 31,76%	0,35	0,20		
TRAN	2,38	↑ 11,21%	↑ 30,77%	↑ 128,85%	1,66	0,64		
CAPU	3,60	↑ 11,21%	↑ 23,65%	↓ -1,34%	0,41	0,18		

Elaboracion propia en base a datos de Reuters

BESFAMILLE S.A

SOCIEDAD DE BOLSA

25 de mayo 277 piso 6 oficina B

Tel-fax:+54-11-5032-7128

info@besfamille.com

RENTA FIJA

Bonos en USD				
Fecha 30/05/2014 Ticker	Cierre	Var. Semanal	Var. Ultimas 20 ruedas	
PAAO	480,00	↑ 4,35%	↑ 12,88%	
BPMD	737,00	↑ 3,08%	↑ 4,30%	
PAYO	455,00	↑ 2,25%	↑ 9,44%	
BPLE	780,00	↑ 1,96%	↑ 8,00%	
PARA	478,00	↑ 1,49%	↑ 8,28%	
PARY	469,00	↑ 0,86%	↑ 10,32%	
BP15	1.105,00	↑ 0,45%	↑ 9,98%	
DIAO	1.265,00	↓ 0,00%	↑ 1,27%	
BP18	941,00	↓ 0,00%	↑ 7,27%	
BP21	976,00	↓ 0,00%	↑ 5,37%	

Elaboracion propia en base a datos de Reuters

Bonos en \$				
Fecha 30/05/2014 Ticker	Cierre	Var. Semanal	Var. Ultimas 20 ruedas	
TVPP	8,18	↑ 3,28%	↑ 43,02%	
AS15	66,90	↑ 1,36%	↑ 2,42%	
NO20	200,00	↑ 1,01%	→ 0,00%	
PR14	101,50	↑ 0,74%	↑ 1,49%	
PR15	162,75	↑ 0,38%	↑ 1,95%	
DICP	277,25	↓ -0,02%	↓ -1,96%	
PR13	256,25	↓ -0,14%	↓ -0,60%	
NF18	165,00	↓ -1,79%	↑ 0,76%	
PR12	63,00	↓ -7,35%	↓ -6,90%	

Elaboracion propia en base a datos de Reuters

BESFAMILLE S.A

SOCIEDAD DE BOLSA

25 de mayo 277 piso 6 oficina B

Tel-fax:+54-11-5032-7128

info@besfamille.com

Curvas de Tasas

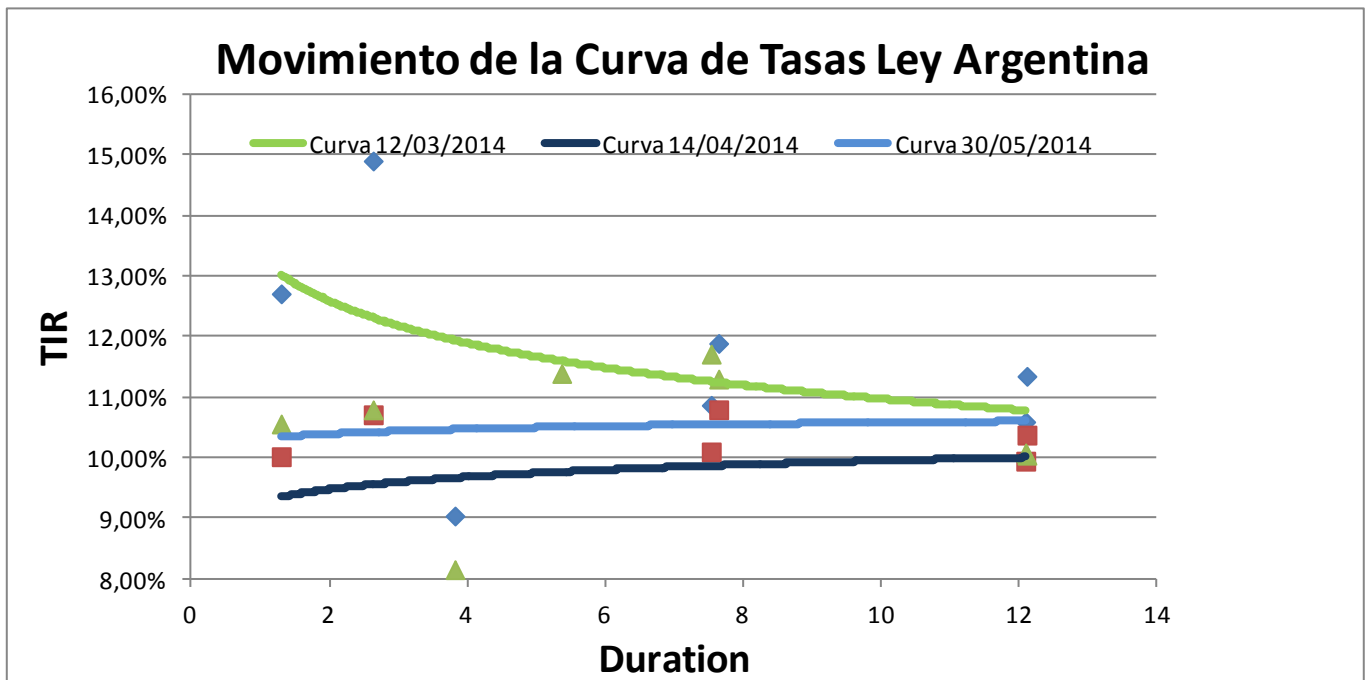
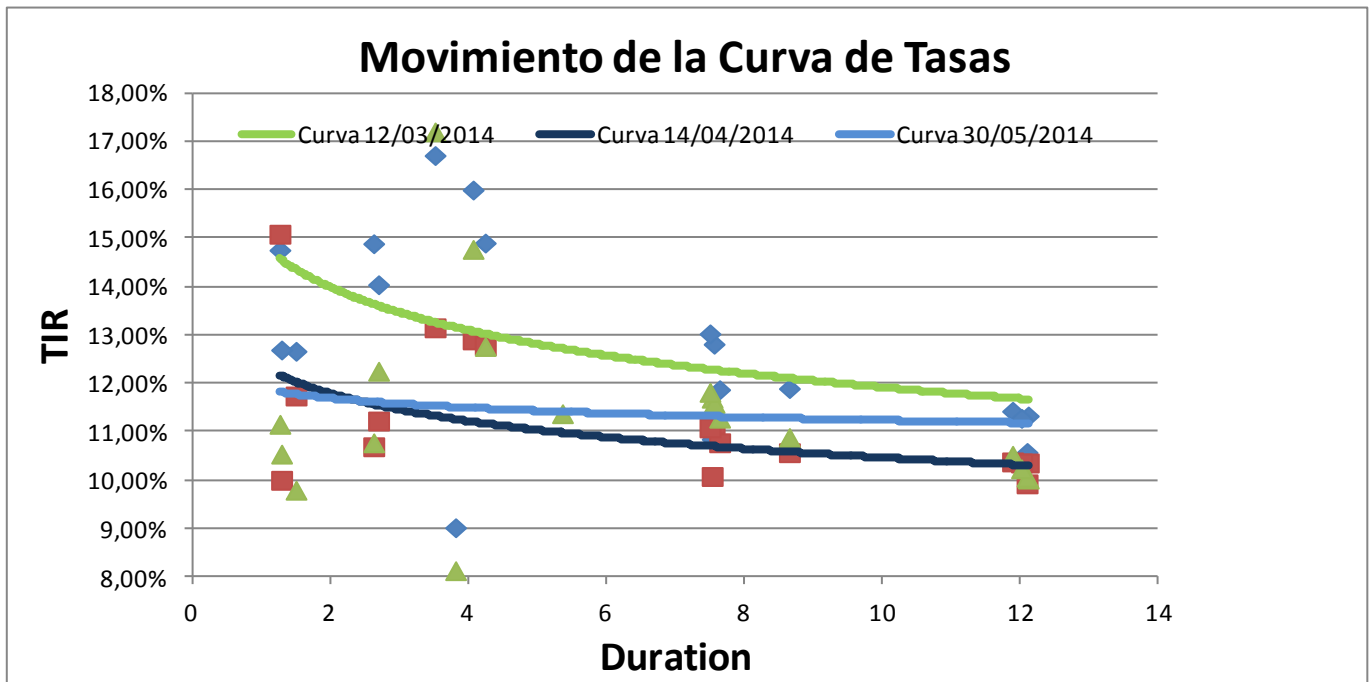

BESFAMILLE S.A

SOCIEDAD DE BOLSA

25 de mayo 277 piso 6 oficina B

Tel-fax:+54-11-5032-7128

info@besfamille.com

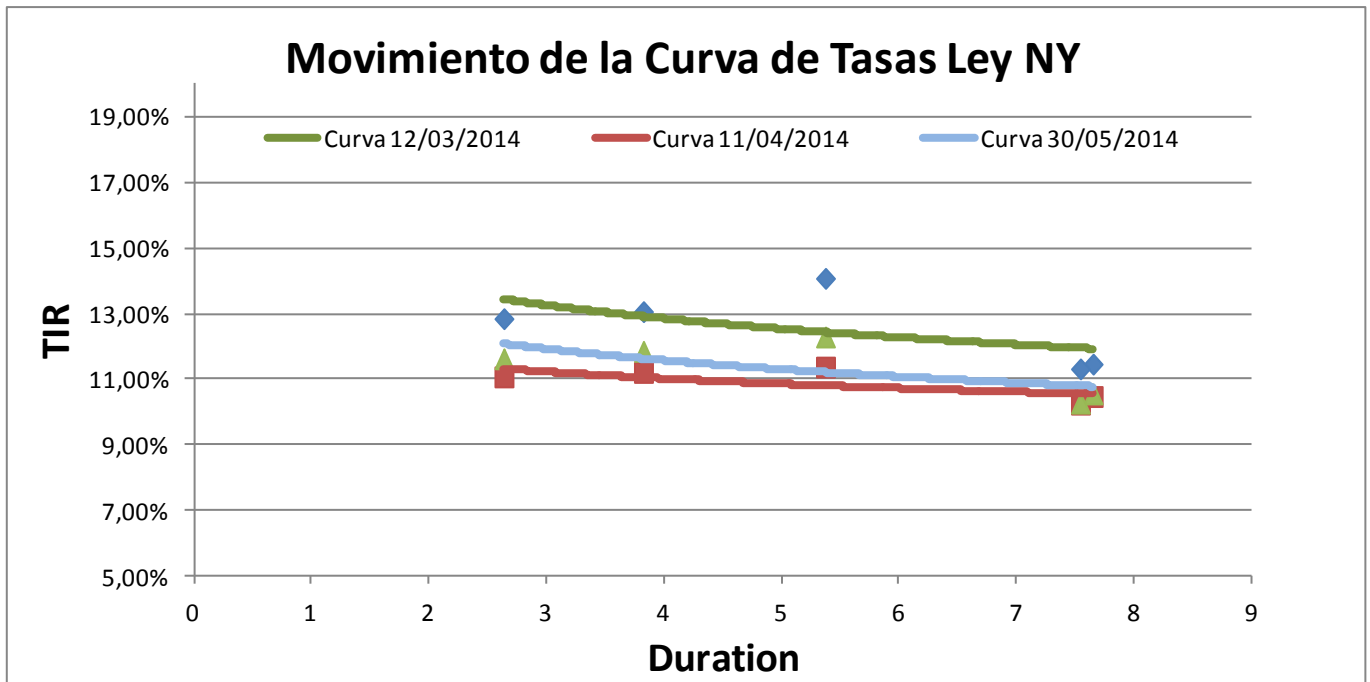

BESFAMILLE S.A

SOCIEDAD DE BOLSA

25 de mayo 277 piso 6 oficina B

Tel-fax:+54-11-5032-7128

info@besfamilie.com

Movimiento de la Curva de Tasas bonos TIR + CER

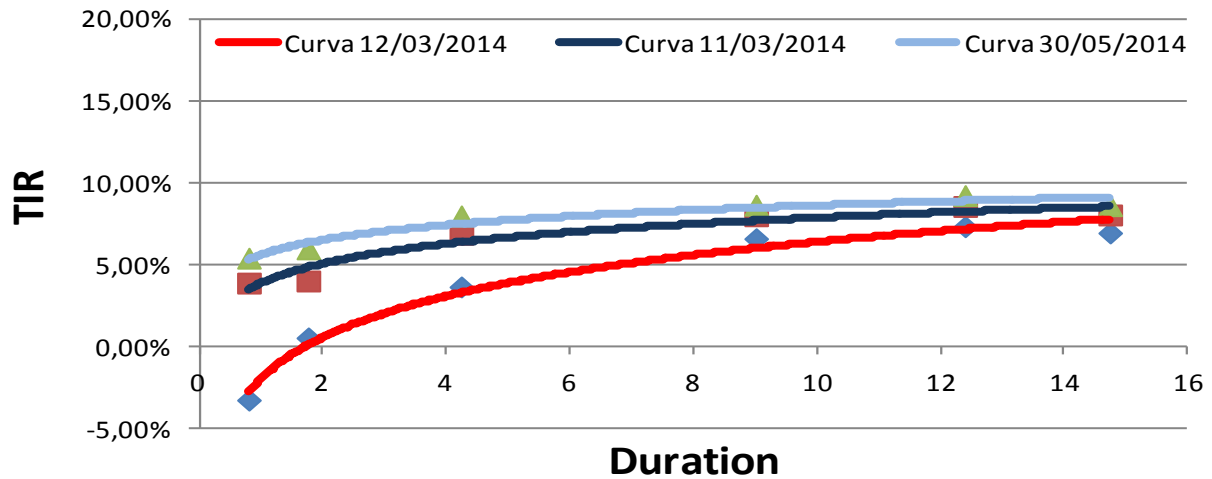

Movimiento de la Curva de Tasas bonos Badlar

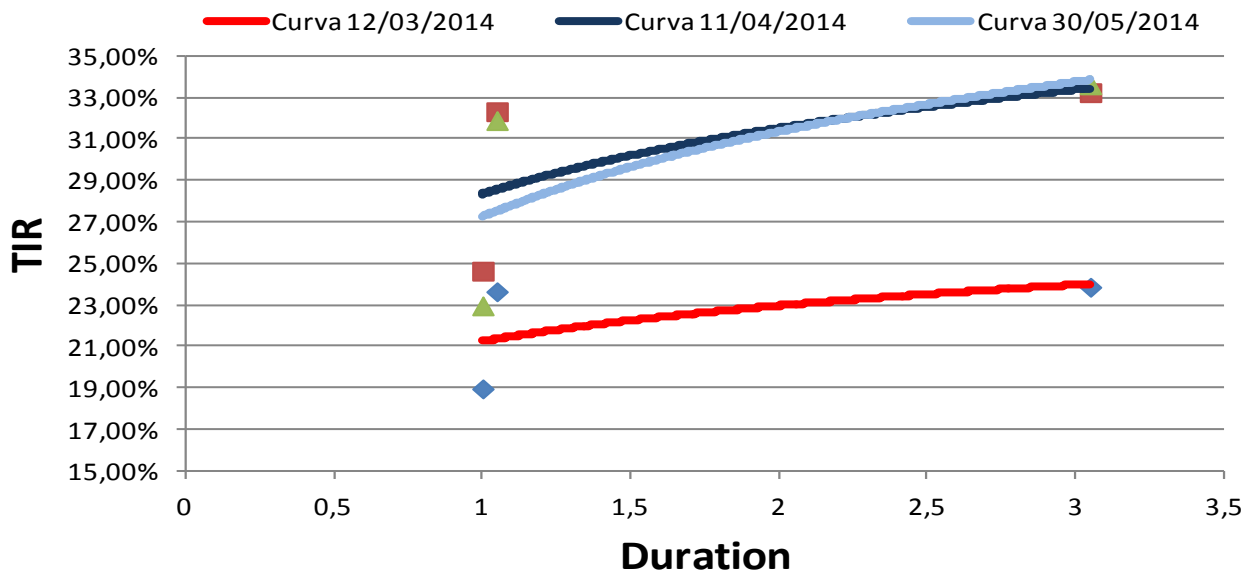

BESFAMILLE S.A

SOCIEDAD DE BOLSA

25 de mayo 277 piso 6 oficina B

Tel-fax:+54-11-5032-7128

info@besfamille.com

Bonds	YIELD	Duration	Modif. Dur.	Convexity	Price \$	Cupon	Pago de renta	Amort.	Maturity
En moneda Extranjera									
AA17	10,79%	2,63	2,37	9,95	991,50	Fija= 7%	Sem.	Vto.	17/04/2017
AN18	8,15%	3,82	3,53	19,91	1.115,00	Fija= 9%	Sem.	Vto.	29/11/2018
AY24	11,39%	5,36	4,82	41,52	957,00	Fija=8,75	Sem.	Sem.	07/05/2024
BP15	11,17%	1,27	1,14	2,94	1.105,00	Fija= 11,75%	Sem.	Vto.	05/10/2015
BDED	9,81%	1,50	1,37	4,48	649,00	Fija= 9,25%	Sem.	Sem.	15/04/2017
BP21	14,79%	4,07	3,55	24,82	976,00	Fija= 10,88%	Sem.	Anual	26/01/2021
BPLE	11,02%	8,62	7,77	110,00	780,00	Progresiva 2%-4%	Sem.	Sem.	15/05/2035
BPLD	10,90%	8,65	7,80	110,60	584,99	Progresiva 2%-4%	Sem.	Sem.	15/05/2035
BP18	17,21%	3,52	3,00	17,49	850,00	Fija= 9,38%	Sem.	Vto.	14/09/2018
BPMD	12,78%	4,25	3,76	23,85	737,00	Progresiva 1%-4%	Sem.	Sem.	01/05/2020
DIA0	11,30%	7,64	6,87	95,36	1.265,00	Fija= 8,28%	Sem.	Sem.	31/12/2033
DICA	11,71%	7,53	6,74	93,41	1.230,00	Fija= 8,28%	Sem.	Sem.	31/12/2033
DICY	11,61%	7,56	6,78	93,92	1.239,00	Fija= 8,28%	Sem.	Sem.	31/12/2033
DIY0	11,83%	7,50	6,71	92,85	1.220,00	Fija= 8,28%	Sem.	Sem.	31/12/2033
GJ17	12,27%	2,70	2,40	10,47	990,00	Fija= 8,75%	Sem.	Sem.	02/06/2017
PAA0	10,04%	12,12	11,01	210,02	480,00	Progresiva 1,33%-5,25%	Sem.	Sem.	31/12/2038
PAY0	10,54%	11,89	10,76	204,40	455,00	Progresiva 1,33%-5,25%	Sem.	Sem.	31/12/2038
PARA	10,08%	12,10	10,99	209,58	478,00	Progresiva 1,33%-5,25%	Sem.	Sem.	31/12/2038
PARY	10,26%	12,02	10,90	207,59	469,00	Progresiva 1,33%-5,25%	Sem.	Sem.	31/12/2038
RO15	10,56%	1,29	1,17	3,01	1.043,00	Fija= 13,44%	Sem.	Vto.	03/10/2015
En Pesos									
PR12	5,37%	0,80	0,76	1,64	63,00	Variable= 2% + CER	Mens.	Mens.	03/01/2016
PR13	7,95%	4,24	3,93	30,24	256,25	Variable= 2% + CER	Mens.	Mens.	15/03/2024
DICP	8,60%	9,02	8,30	121,47	277,25	Variable= 5,83% + CER	Sem.	Sem.	31/12/2033
PR14	31,94%	1,05	0,79	2,33	101,50	Variable= Badlar	Trim.	Trim.	04/01/2016
PR15	33,67%	3,05	2,28	17,91	162,75	Variable= Badlar	Trim.	Trim.	04/10/2022
PARP	8,57%	14,75	13,58	279,34	95,40	Variable= 1,18% + CER	Sem.	Sem.	31/12/2038
PAA0	10,04%	12,12	11,01	210,02	480,00	Variable= 1,18% + CER	Sem.	Sem.	31/12/2038
CUAP	9,19%	12,40	11,36	258,62	165,00	Variable= 3,31% + CER	Sem.	Sem.	31/12/2045
NF18	5,94%	1,77	1,67	6,06	165,00	Variable= 2% + CER	Mens.	Mens.	04/02/2018
NO20	11,08%	3,10	2,79	16,00	197,13	Variable= 2% + CER	Mens.	Mens.	04/10/2020
AS15	23,00%	1,00	0,81	1,33	66,90	Variable= Badlar + 3%	Trim.	Sem.	10/09/2015