

BESFAMILLE S.A

SOCIEDAD DE BOLSA

25 de mayo 277 piso 6 oficina B

Tel-fax:+54-11-5032-7128

info@besfamille.com

Informe Estadístico 19/06/2014

MERCADOS INTERNACIONALES

Fecha 19/06/2014	Variación Mercados Internacionales		
Indice	Cierre	Variación semanal	Variación 20 ruedas
MERVAL	7.347,64	↓ -8,91%	↓ -1,33%
S&P 500 (USA)	1.959,48	↑ 1,52%	↑ 3,54%
IBEX 35 (España)	11.187,80	↑ 0,90%	↑ 5,96%
DAX (Alemania)	10.004,00	↑ 0,66%	↑ 2,42%
DOW JONES (USA)	16.921,46	↑ 1,12%	↑ 2,29%
NASDAQ (USA)	4.359,33	↑ 1,44%	↑ 4,93%
FTSE 100 (Londres)	6.808,11	↓ -0,51%	↓ -0,18%
CAC 40 (Paris)	4.563,04	↑ 0,19%	↑ 1,56%
NIKKEI 225 (Japon)	15.361,16	↑ 2,59%	↑ 6,22%
HANG SENG (China)	23.167,73	↓ -0,03%	↑ 0,93%

Elaboracion propia en base a datos de Reuters

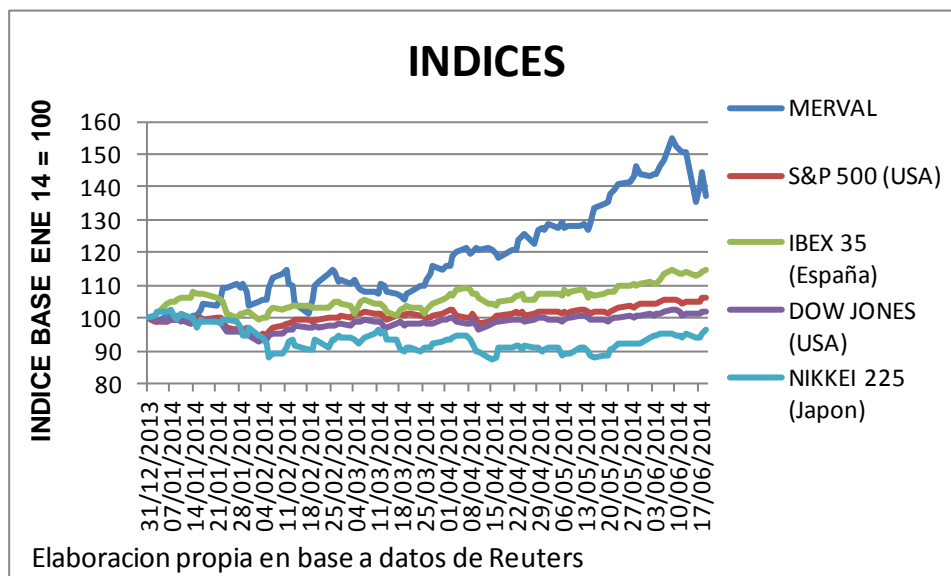

BESFAMILLE S.A

SOCIEDAD DE BOLSA

25 de mayo 277 piso 6 oficina B

Tel-fax:+54-11-5032-7128

info@besfamille.com

MONEDAS

Fecha 19/06/2014	Variación de Monedas		
Indice	Cierre	Variación semanal	Variación 20 ruedas
Peso Argentino (USD/ARG)	8,13	↓ -0,01%	↑ 0,87%
Real (USD/REAL)	2,22	↓ -0,06%	↓ -0,07%
Euro (EUR/USD)	1,36	↓ -0,49%	↓ -0,18%
Yen (USD/JPY)	101,94	↓ -0,15%	↓ -0,04%
Libra (GBP/USD)	1,70	↓ -0,47%	↑ 1,25%
Dólar Australiano (AUD/USD)	0,94	↓ -0,05%	↑ 1,87%
Dólar Canadiense (CAD/USD)	1,08	↑ 0,31%	↓ -0,37%

Elaboracion propia en base a datos de Reuters

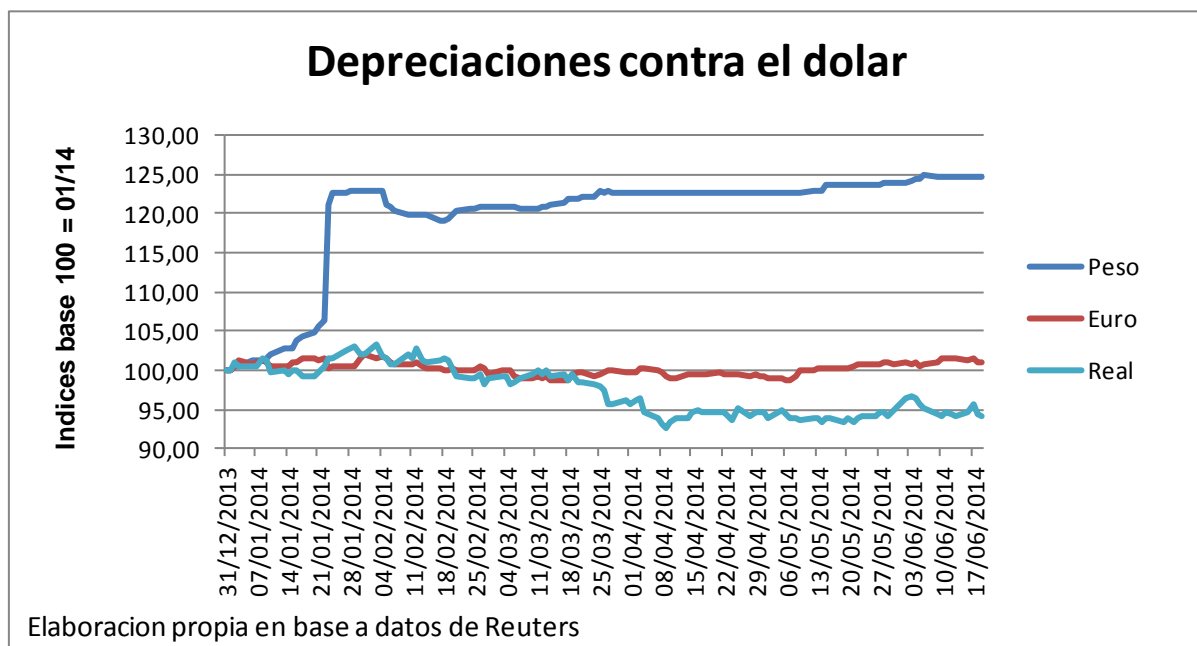

BESFAMILLE S.A

SOCIEDAD DE BOLSA

25 de mayo 277 piso 6 oficina B

Tel-fax:+54-11-5032-7128

info@besfamille.com

RENTA VARIABLE

PANEL LIDER																
Fecha 19/06/2014	Cierre	Var. Semanal	Var. Ultimas 20 ruedas	YTD	Beta con datos ultimos 5 años	Correlacion con Merval con datos ultimos 5	VOLATILIDADES ANUALIZADAS									
							5 años		1 año		3 meses		1 mes		10 días	
							Desvío Diario	Desvío Sem	Desvío Diario	Desvío Sem	Desvío Diario	Desvío Sem	Desvío Diario	Desvío Sem	Desvío Diario	Desvío Sem
TS	240,00	0,00%	0,84%	25,40%	0,58	0,51	35,37%	31,78%	32,04%	30,14%	28,39%	22,89%	32,00%	23,29%	36,54%	15,63%
APBR	80,70	-2,42%	0,25%	35,74%	0,78	0,48	38,17%	35,43%	46,02%	41,53%	42,39%	39,93%	46,31%	45,47%	52,42%	34,21%
YPFD	326,00	-5,92%	0,00%	10,88%	0,87	0,55	46,39%	42,20%	47,04%	41,23%	47,82%	32,08%	63,59%	39,54%	84,63%	51,57%
PAMP	3,67	-7,56%	7,94%	94,18%	1,47	0,68	41,37%	40,23%	58,31%	55,98%	55,08%	47,33%	61,12%	52,67%	74,71%	35,48%
TECO2	41,85	-8,02%	-9,75%	36,82%	1,07	0,67	43,42%	40,41%	47,81%	42,54%	46,28%	40,40%	53,60%	47,08%	61,35%	44,83%
FRAN	34,00	-9,33%	2,10%	67,08%	1,35	0,71	47,62%	44,13%	54,24%	50,57%	48,85%	39,63%	66,73%	44,95%	85,82%	60,14%
BMA	31,50	-10,00%	-3,08%	51,44%	1,29	0,70	43,65%	42,11%	50,09%	49,05%	46,74%	42,05%	62,81%	56,63%	76,11%	67,54%
ERAR	3,48	-10,54%	-7,69%	19,16%	0,64	0,49	39,75%	36,94%	40,25%	34,44%	35,10%	29,55%	44,95%	30,26%	59,04%	36,56%
COME	1,00	-10,71%	-6,54%	9,29%	0,58	0,32	46,64%	46,50%	50,08%	48,74%	49,16%	41,57%	59,44%	60,09%	68,87%	44,46%
PESA	6,28	-10,80%	3,29%	20,77%	0,98	0,63	41,25%	39,43%	42,74%	41,04%	41,60%	33,58%	47,54%	39,39%	65,29%	53,56%

Elaboracion propia en base a datos de Reuters

PANEL GENERAL								
Fecha 19/06/2014	Cierre	Var. Semanal	Var. Ultimas 20 ruedas	YTD	Beta con datos ultimos 5 años	Correlacion con datos ultimos 5 años		
Ticker								
TGLT	8,55	6,88%	-11,40%	-12,31%	0,11	0,07		
TEF	185,00	3,93%	5,71%	39,10%	0,02	0,01		
BRI06	17,50	2,94%	36,74%	248,56%	0,03	0,01		
TS	240,00	0,00%	0,84%	25,40%	0,58	0,51		
TS	240,00	0,00%	0,84%	25,40%	0,58	0,51		
ROSE	2,95	-1,67%	9,26%	10,90%	-0,14	-0,11		
STD	108,00	-1,82%	-3,57%	52,14%	0,39	0,31		
CRES	12,10	-2,42%	-10,37%	36,72%	0,70	0,42		
JMIN	3,90	-2,50%	-2,50%	-10,34%	-0,06	-0,04		
CELU	5,00	-4,76%	-2,15%	8,93%	0,39	0,25		

Elaboracion propia en base a datos de Reuters

BESFAMILLE S.A

SOCIEDAD DE BOLSA

25 de mayo 277 piso 6 oficina B

Tel-fax:+54-11-5032-7128

info@besfamilie.com

RENTA FIJA

Bonos en USD			
Fecha 19/06/2014 Ticker	Cierre	Var. Semanal	Var. Ultimas 20 ruedas
BP18	1.022,00	→ 0,00%	↑ 8,26%
BP21	1.042,00	↓ 0,00%	↑ 6,54%
BP15	1.039,00	↓ -1,14%	↓ -5,71%
AN18	1.030,00	↓ -1,90%	↓ -11,89%
RO15	992,00	↓ -2,46%	↓ -7,38%
BPLE	775,00	↓ -2,52%	↑ 1,30%
BDED	592,00	↓ -3,90%	↓ -10,27%
AA17	931,50	↓ -5,21%	↓ -8,04%
BPMD	690,00	↓ -5,48%	↓ -3,56%
DIA0	1.227,00	↓ -5,62%	↓ -3,05%

Elaboracion propia en base a datos de Reuters

Bonos en \$			
Fecha 19/06/2014 Ticker	Cierre	Var. Semanal	Var. Ultimas 20 ruedas
AS15	63,00	↑ 0,40%	↓ -4,65%
NO20	200,00	→ 0,00%	↑ 1,01%
PR14	102,00	↓ -0,58%	↑ 1,23%
PR12	62,50	↓ -0,64%	↓ -8,43%
PR15	158,75	↓ -2,85%	↓ -2,11%
NF18	158,50	↓ -3,59%	↓ -5,82%
PR13	240,50	↓ -4,56%	↓ -6,48%
DICP	270,00	↓ -4,59%	↓ -2,67%
TVPP	6,65	↓ -10,74%	↓ -17,48%

Elaboracion propia en base a datos de Reuters

BESFAMILLE S.A

SOCIEDAD DE BOLSA

25 de mayo 277 piso 6 oficina B

Tel-fax:+54-11-5032-7128

info@besfamille.com

Curvas de Tasas

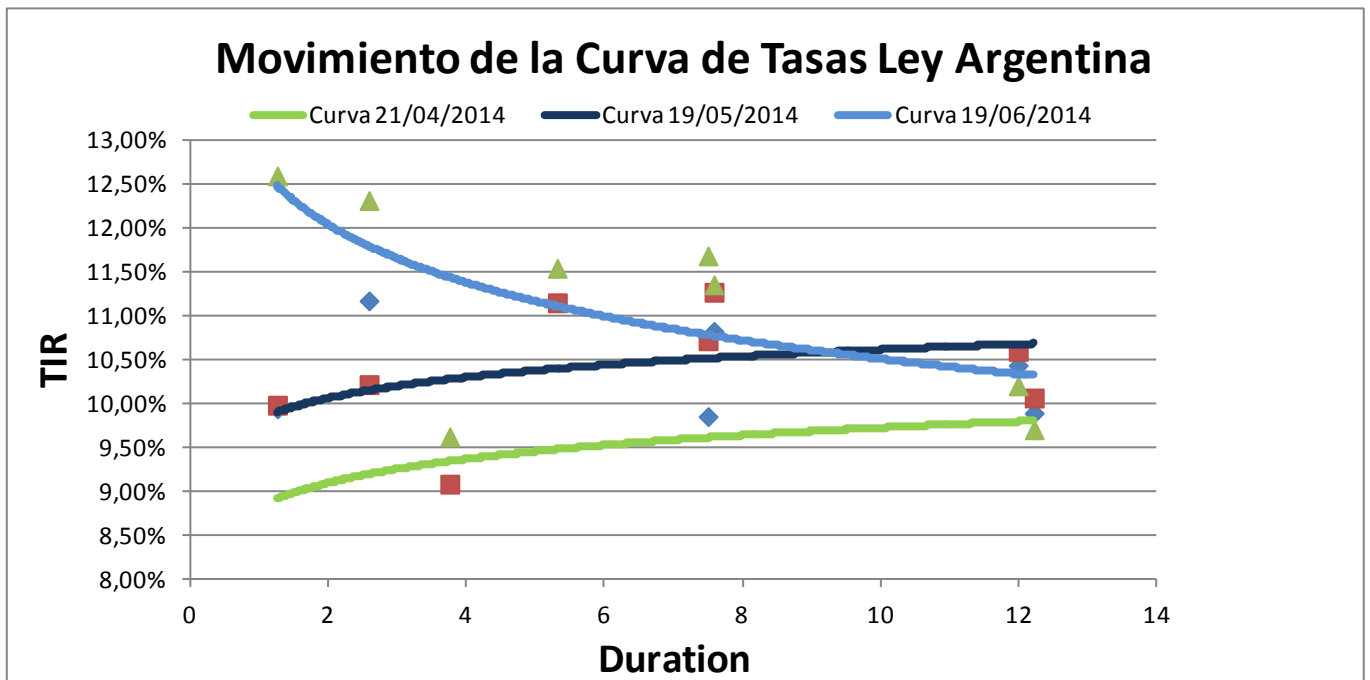
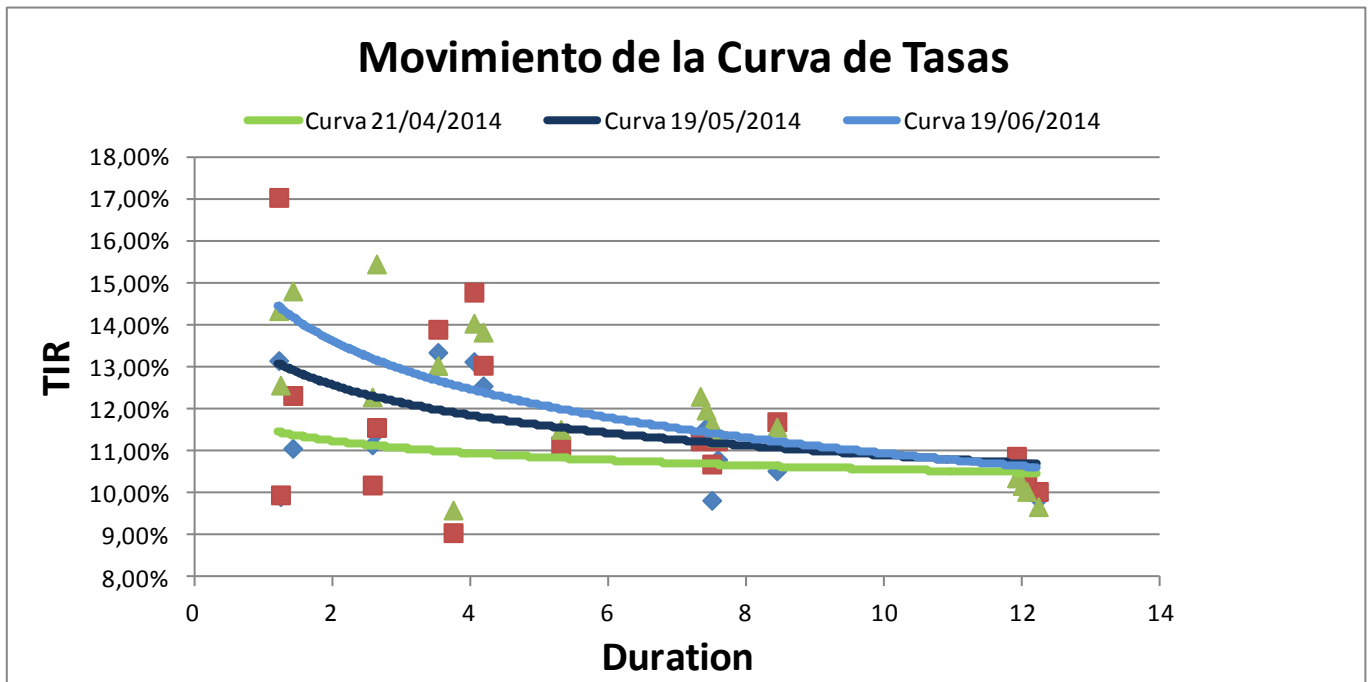

BESFAMILLE S.A

SOCIEDAD DE BOLSA

25 de mayo 277 piso 6 oficina B

Tel-fax:+54-11-5032-7128

info@besfamille.com

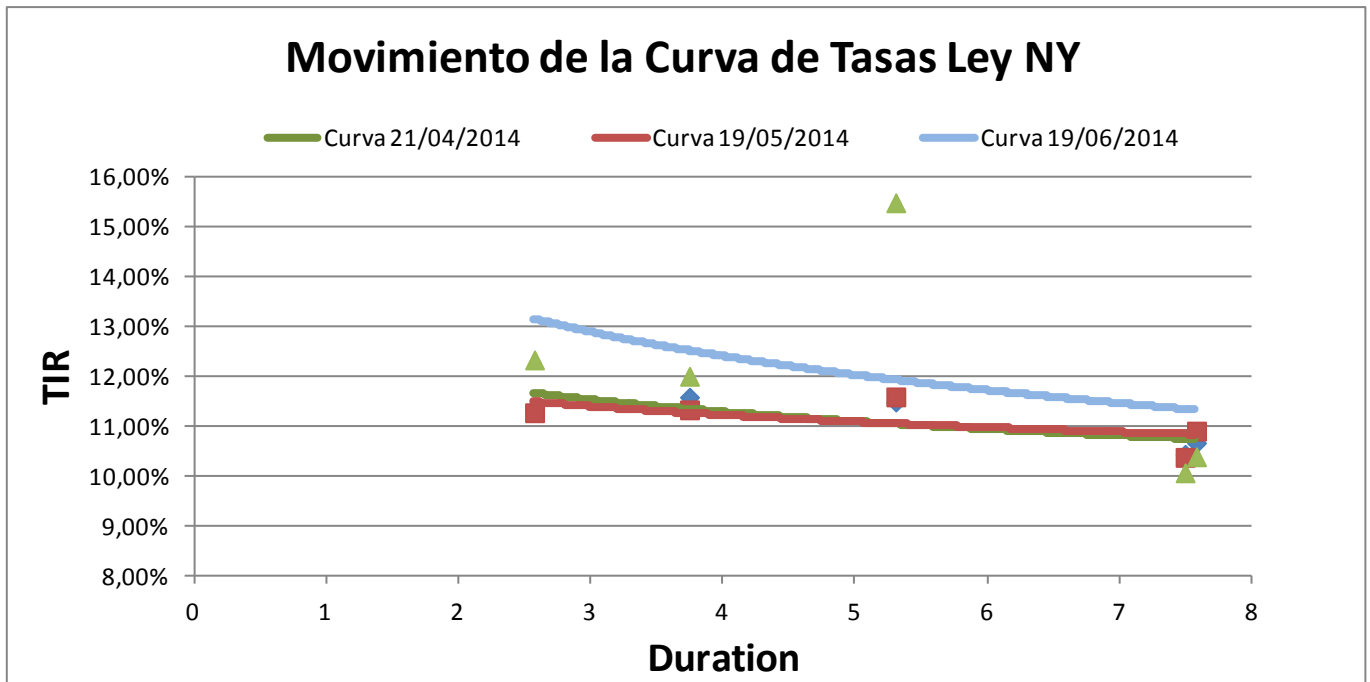

BESFAMILLE S.A

SOCIEDAD DE BOLSA

25 de mayo 277 piso 6 oficina B

Tel-fax:+54-11-5032-7128

info@besfamille.com

Movimiento de la Curva de Tasas bonos TIR + CER

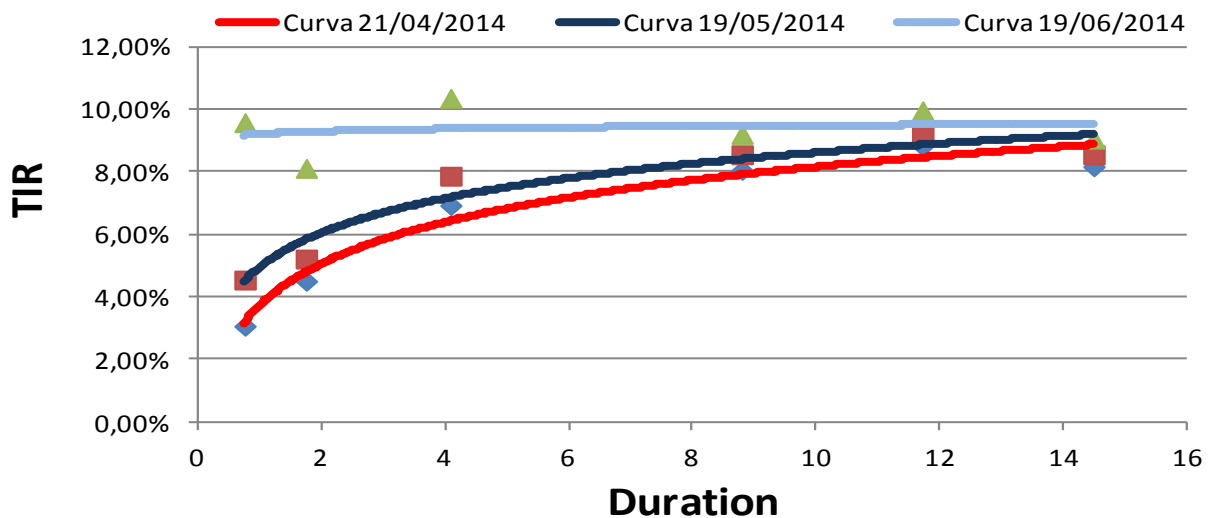

Movimiento de la Curva de Tasas bonos Badlar

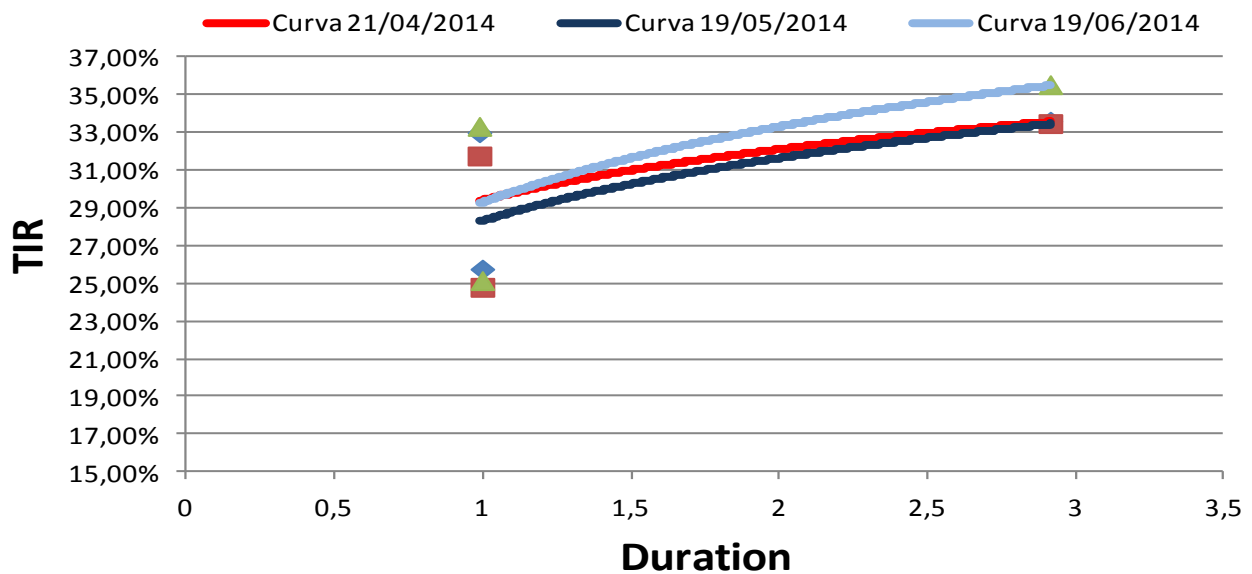

BESFAMILLE S.A

SOCIEDAD DE BOLSA

25 de mayo 277 piso 6 oficina B

Tel-fax:+54-11-5032-7128

info@besfamille.com

Bonds	YIELD	Duration	Modif. Dur.	Convexity	Price \$	Cupon	Pago de renta	Amort.	Maturity
En moneda Extranjera									
AA17	10,49%	2,60	2,36	9,79	981,00	Fija= 7%	Sem.	Vto.	17/04/2017
AN18	8,53%	3,78	3,49	19,63	1.080,00	Fija= 9%	Sem.	Vto.	29/11/2018
AY24	10,70%	5,38	4,86	41,71	972,00	Fija=8,75	Sem.	Sem.	07/05/2024
BP15	13,41%	1,24	1,09	2,84	1.059,00	Fija= 11,75%	Sem.	Vto.	05/10/2015
BDED	11,44%	1,46	1,31	4,33	623,70	Fija= 9,25%	Sem.	Sem.	15/04/2017
BP21	14,31%	4,06	3,55	24,71	976,00	Fija= 10,88%	Sem.	Anual	26/01/2021
BPLE	10,71%	8,67	7,83	111,02	785,00	Progresiva 2%-4%	Sem.	Sem.	15/05/2035
BPLD	11,24%	8,54	7,68	108,45	559,80	Progresiva 2%-4%	Sem.	Sem.	15/05/2035
BP18	12,04%	3,56	3,18	17,71	980,50	Fija= 9,38%	Sem.	Vto.	14/09/2018
BPMD	12,72%	4,22	3,74	23,59	726,00	Progresiva 1%-4%	Sem.	Sem.	01/05/2020
DIA0	11,10%	7,67	6,90	95,88	1.260,00	Fija= 8,28%	Sem.	Sem.	31/12/2033
DICA	11,07%	7,68	6,91	96,04	1.263,00	Fija= 8,28%	Sem.	Sem.	31/12/2033
DICY	11,03%	7,69	6,92	96,20	1.266,00	Fija= 8,28%	Sem.	Sem.	31/12/2033
DIY0	11,22%	7,64	6,87	95,32	1.250,00	Fija= 8,28%	Sem.	Sem.	31/12/2033
GJ17	11,29%	2,68	2,40	10,32	996,00	Fija= 8,75%	Sem.	Sem.	02/06/2017
PAA0	9,90%	12,16	11,06	210,99	479,00	Progresiva 1,33%-5,25%	Sem.	Sem.	31/12/2038
PAY0	10,27%	11,99	10,87	206,76	460,00	Progresiva 1,33%-5,25%	Sem.	Sem.	31/12/2038
PARA	9,74%	12,23	11,14	212,82	487,50	Progresiva 1,33%-5,25%	Sem.	Sem.	31/12/2038
PARY	10,07%	12,08	10,97	209,02	470,00	Progresiva 1,33%-5,25%	Sem.	Sem.	31/12/2038
RO15	10,01%	1,27	1,15	2,91	1.031,00	Fija= 13,44%	Sem.	Vto.	03/10/2015
En Pesos									
PR12	6,96%	0,77	0,72	1,56	63,50	Variable= 2% + CER	Mens.	Mens.	03/01/2016
PR13	9,18%	4,13	3,78	29,06	254,00	Variable= 2% + CER	Mens.	Mens.	15/03/2024
DICP	8,82%	8,93	8,20	119,77	277,90	Variable= 5,83% + CER	Sem.	Sem.	31/12/2033
PR14	31,65%	1,02	0,77	2,24	102,50	Variable= Badlar	Trim.	Trim.	04/01/2016
PR15	34,01%	3,01	2,24	17,59	162,80	Variable= Badlar	Trim.	Trim.	04/10/2022
PARP	8,87%	14,59	13,40	275,10	93,50	Variable= 1,18% + CER	Sem.	Sem.	31/12/2038
PAA0	9,90%	12,16	11,06	210,99	479,00	Variable= 1,18% + CER	Sem.	Sem.	31/12/2038
CUAP	9,47%	12,14	11,09	250,93	163,00	Variable= 3,31% + CER	Sem.	Sem.	31/12/2045
NF18	5,84%	1,78	1,69	6,10	164,25	Variable= 2% + CER	Mens.	Mens.	04/02/2018
NO20	10,79%	3,13	2,83	16,10	200,00	Variable= 2% + CER	Mens.	Mens.	04/10/2020
AS15	25,48%	1,00	0,80	1,34	62,50	Variable= Badlar + 3%	Trim.	Sem.	10/09/2015