

# BESFAMILLE S.A

## SOCIEDAD DE BOLSA

25 de mayo 277 piso 6 oficina B

Tel-fax:+54-11-5032-7128

[info@besfamille.com](mailto:info@besfamille.com)

### Informe Estadístico 11/07/2014

#### MERCADOS INTERNACIONALES

Fecha 11/07/2014	Variación Mercados Internacionales			
Indice	Cierre	Variación semanal	Variación 20 ruedas	
MERVAL	8.822,08	↑ 8,30%	↑ 9,37%	
S&P 500 (USA)	1.967,57	↓ -0,90%	↑ 1,62%	
IBEX 35 (España)	10.538,80	↓ -4,27%	↓ -4,26%	
DAX (Alemania)	9.666,34	↓ -3,42%	↓ -2,20%	
DOW JONES (USA)	16.943,81	↓ -0,73%	↑ 1,00%	
NASDAQ (USA)	4.415,49	↓ -1,57%	↑ 2,43%	
FTSE 100 (Londres)	6.690,17	↓ -2,56%	↓ -0,95%	
CAC 40 (Paris)	4.316,50	↓ -3,41%	↓ -4,29%	
NIKKEI 225 (Japon)	15.164,04	↓ -1,77%	↑ 1,55%	
HANG SENG (China)	23.233,45	↓ -1,33%	↓ -0,37%	

Elaboracion propia en base a datos de Reuters

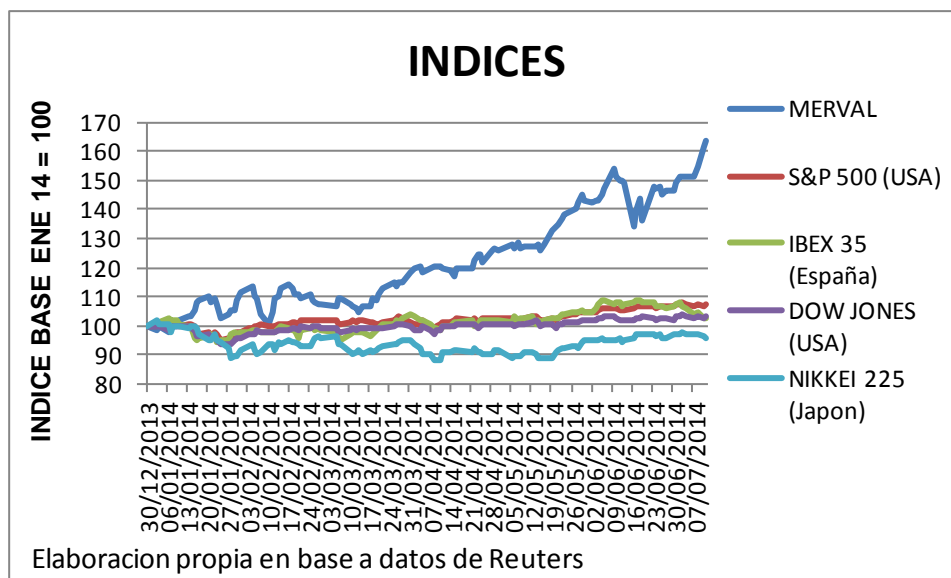

# BESFAMILLE S.A

---

## SOCIEDAD DE BOLSA

25 de mayo 277 piso 6 oficina B

Tel-fax:+54-11-5032-7128

[info@besfamille.com](mailto:info@besfamille.com)

### MONEDAS

Fecha 11/07/2014	Variación de Monedas			
Indice	Cierre	Variación semanal	Variación 20 ruedas	
Peso Argentino (USD/ARG)	8,15	↑ 0,18%	↑ 0,23%	
Real (USD/REAL)	2,22	↓ -0,21%	↓ -0,71%	
Euro (EUR/USD)	1,36	↓ -0,03%	↑ 0,26%	
Yen (USD/JPY)	101,33	↓ -0,53%	↓ -0,52%	
Libra (GBP/USD)	1,71	↑ 0,02%	↑ 0,83%	
Dólar Australiano (AUD/USD)	0,94	↓ -0,22%	↓ -0,07%	
Dólar Canadiense (CAD/USD)	1,07	↓ -0,43%	↓ -1,04%	

Elaboracion propia en base a datos de Reuters

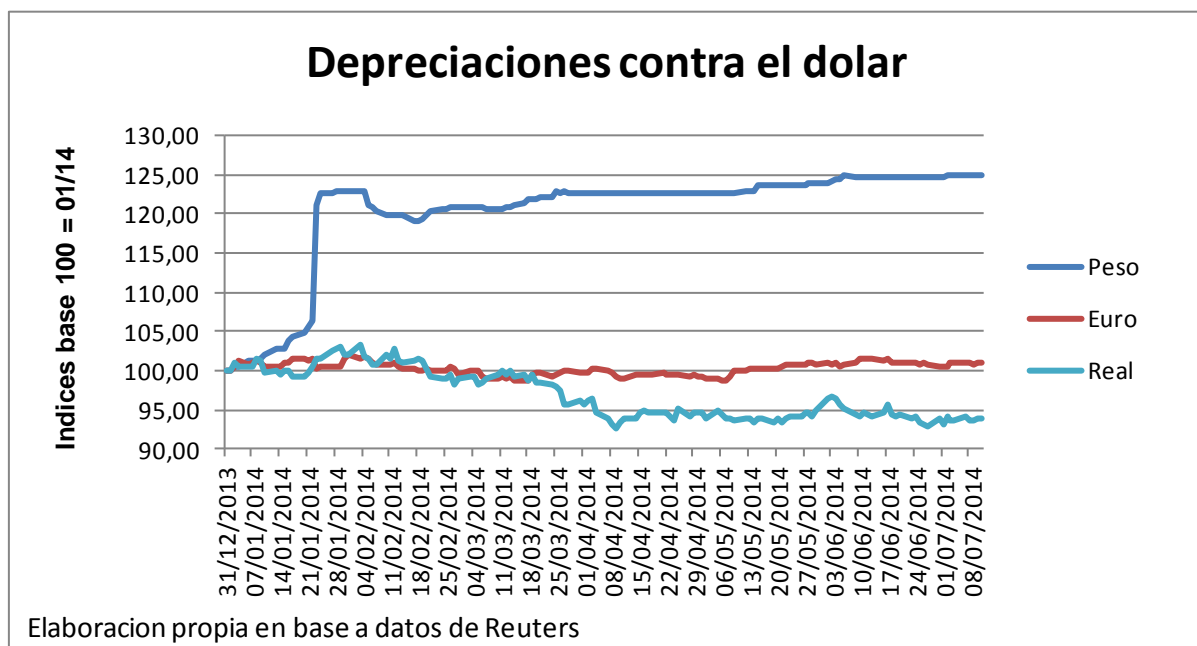

# BESFAMILLE S.A

## SOCIEDAD DE BOLSA

25 de mayo 277 piso 6 oficina B

Tel-fax:+54-11-5032-7128

[info@besfamille.com](mailto:info@besfamille.com)

### RENTA VARIABLE

PANEL LIDER																
Fecha 11/07/2014	Cierre	Var. Semanal	Var. Ultimas 20 ruedas	YTD	Beta con datos ultimos 5 años	Correlacion con Merval con datos ultimos 5 años	VOLATILIDADES ANUALIZADAS									
							5 años		1 año		3 meses		1 mes		10 días	
							Desvío Diario	Desvío Sem	Desvío Diario	Desvío Sem	Desvío Diario	Desvío Sem	Desvío Diario	Desvío Sem	Desvío Diario	Desvío Sem
EDN	7,95	↑ 20,45%	↑ 25,20%	↑ 263,01%	1,65	0,58	57,19%	56,81%	80,86%	75,66%	83,94%	62,65%	121,19%	86,78%	55,67%	49,99%
BMA	45,00	↑ 15,98%	↑ 29,92%	↑ 122,36%	1,38	0,72	44,11%	41,83%	53,27%	49,73%	60,11%	48,18%	83,90%	70,29%	45,57%	31,94%
PAMP	4,59	↑ 13,90%	↑ 17,99%	↑ 142,86%	1,48	0,70	41,67%	40,34%	58,84%	55,23%	57,38%	47,21%	64,97%	43,03%	40,18%	35,43%
GGAL	16,90	↑ 11,55%	↑ 14,97%	↑ 81,54%	1,30	0,71	44,72%	43,07%	52,47%	47,25%	54,82%	44,50%	77,81%	61,96%	30,35%	30,11%
FRAN	46,50	↑ 11,24%	↑ 23,18%	↑ 128,80%	1,39	0,72	48,47%	44,23%	55,84%	50,68%	56,74%	43,15%	76,11%	56,00%	38,32%	21,41%
COME	1,17	↑ 10,38%	↑ 3,54%	↑ 27,87%	0,58	0,32	46,94%	46,49%	48,69%	46,35%	51,10%	42,93%	62,25%	43,52%	32,87%	26,83%
YPFD	377,00	↑ 9,13%	↑ 8,08%	↑ 28,67%	0,92	0,58	46,77%	42,21%	48,02%	41,84%	51,74%	37,05%	71,00%	52,10%	32,51%	35,14%
INDU	3,03	↑ 8,21%	→ 0,00%	↓ -44,91%	0,76	0,24	51,80%	0,00%	84,45%	32,14%	62,60%	57,46%	79,67%	48,16%	39,16%	27,88%
ERAR	4,04	↑ 6,88%	↑ 3,32%	↑ 38,34%	0,60	0,47	39,73%	36,88%	39,91%	32,49%	36,20%	29,42%	50,32%	37,09%	17,85%	16,10%
PESA	7,07	↑ 6,00%	↓ -0,14%	↑ 35,96%	0,97	0,62	41,10%	39,13%	42,72%	39,48%	41,67%	31,95%	55,73%	38,26%	23,97%	23,22%

Elaboracion propia en base a datos de Reuters

PANEL GENERAL									
Fecha 11/07/2014	Cierre	Var. Semanal	Var. Ultimas 20 ruedas	YTD	Beta con datos ultimos 5 años	Correlacion con datos ultimos 5 años			
Ticker									
TGSU2	6,67	↑ 14,21%	↑ 2,62%	↑ 80,27%	0,91	0,53			
TGLT	9,70	↑ 13,45%	↑ 2,11%	↑ 1,57%	0,03	0,02			
CEPU2	42,15	↑ 12,70%	↑ 30,50%	↑ 181,00%	0,85	0,43			
MIRG	174,95	↑ 11,08%	↑ 7,50%	↑ 27,10%	0,44	0,32			
BRIO	18,10	↑ 9,70%	↑ 7,10%	↑ 37,19%	0,78	0,47			
AUSO	4,40	↑ 9,45%	↑ 6,02%	↑ 76,00%	0,08	0,04			
SAMI	14,70	↑ 8,89%	↓ -2,00%	↑ 59,44%	0,49	0,30			
DYCA	4,50	↑ 8,43%	→ 0,00%	↑ 46,10%	0,34	0,19			
PSUR	1,35	↑ 8,00%	↑ 17,39%	↑ 87,50%	0,25	0,08			
PATY	16,20	↑ 8,00%	↑ 1,25%	↓ -1,82%	0,29	0,15			

Elaboracion propia en base a datos de Reuters

# BESFAMILLE S.A

---

## SOCIEDAD DE BOLSA

25 de mayo 277 piso 6 oficina B

Tel-fax:+54-11-5032-7128

[info@besfamille.com](mailto:info@besfamille.com)

### RENTA FIJA

Bonos en USD				
Fecha 11/07/2014 Ticker	Cierre	Var. Semanal	Var. Ultimas 20 ruedas	
TVPY	94,05	↑ 10,91%	↑ 10,12%	
TVY0	92,75	↑ 9,76%	↑ 10,39%	
TVPA	90,50	↑ 9,70%	↑ 9,26%	
TVPE	123,00	↑ 8,47%	↑ 11,63%	
DIY0	1.290,00	↑ 7,50%	↑ 1,96%	
PARY	533,00	↑ 6,60%	↑ 8,51%	
DICY	1.300,00	↑ 6,56%	↑ 1,39%	
GJ17	987,00	↑ 6,13%	↓ -1,81%	
DIA0	1.270,00	↑ 5,83%	↓ -2,33%	
PAY0	515,00	↑ 5,75%	↑ 6,00%	

Elaboracion propia en base a datos de Reuters

Bonos en \$				
Fecha 11/07/2014 Ticker	Cierre	Var. Semanal	Var. Ultimas 20 ruedas	
TVPP	8,35	↑ 8,72%	↑ 10,07%	
PR15	156,50	↑ 2,29%	↓ -4,50%	
NF18	161,40	↑ 1,51%	↓ -1,72%	
AS15	64,25	↑ 1,18%	↑ 1,81%	
PR14	98,60	↑ 1,13%	↓ -3,98%	
DICP	269,50	↑ 0,47%	↓ -4,18%	
PR12	61,75	↑ 0,31%	↓ -3,19%	
NO20	200,00	→ 0,00%	→ 0,00%	
PR13	251,75	↓ -0,49%	↓ -0,50%	

Elaboracion propia en base a datos de Reuters

# BESFAMILLE S.A

---

## SOCIEDAD DE BOLSA

25 de mayo 277 piso 6 oficina B

Tel-fax:+54-11-5032-7128

[info@besfamille.com](mailto:info@besfamille.com)

### Curvas de Tasas

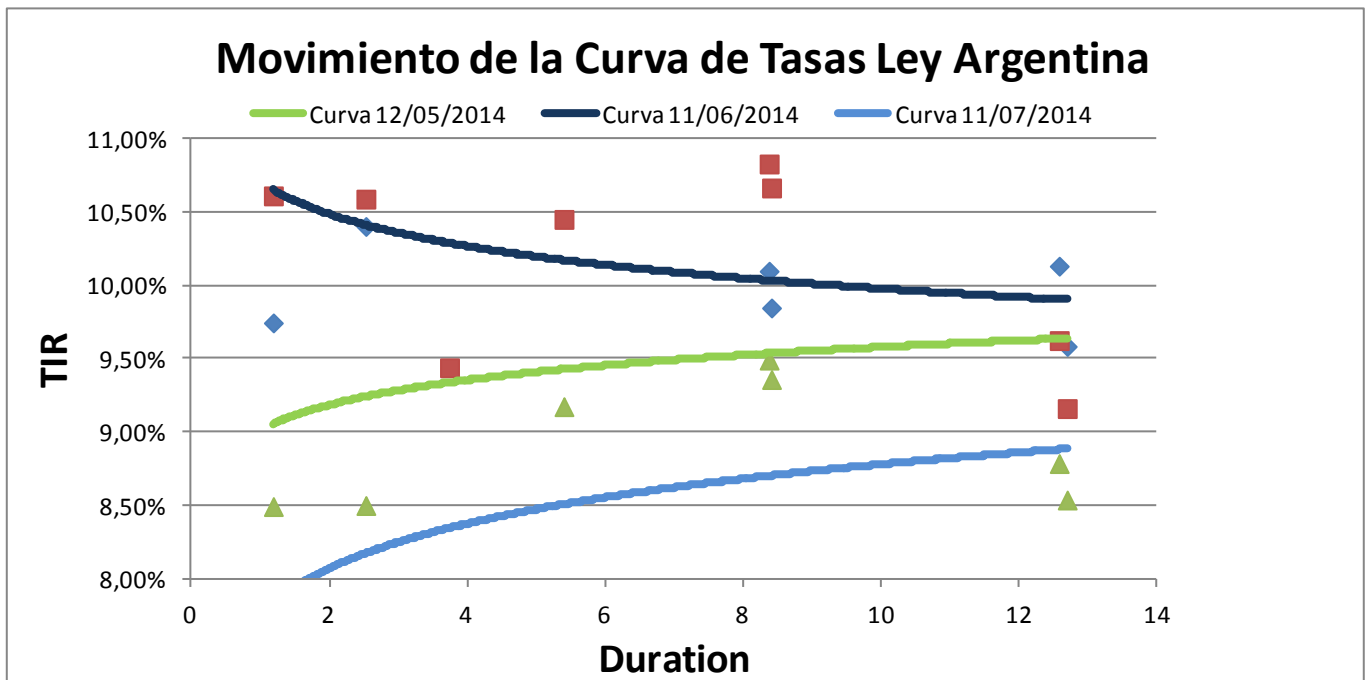
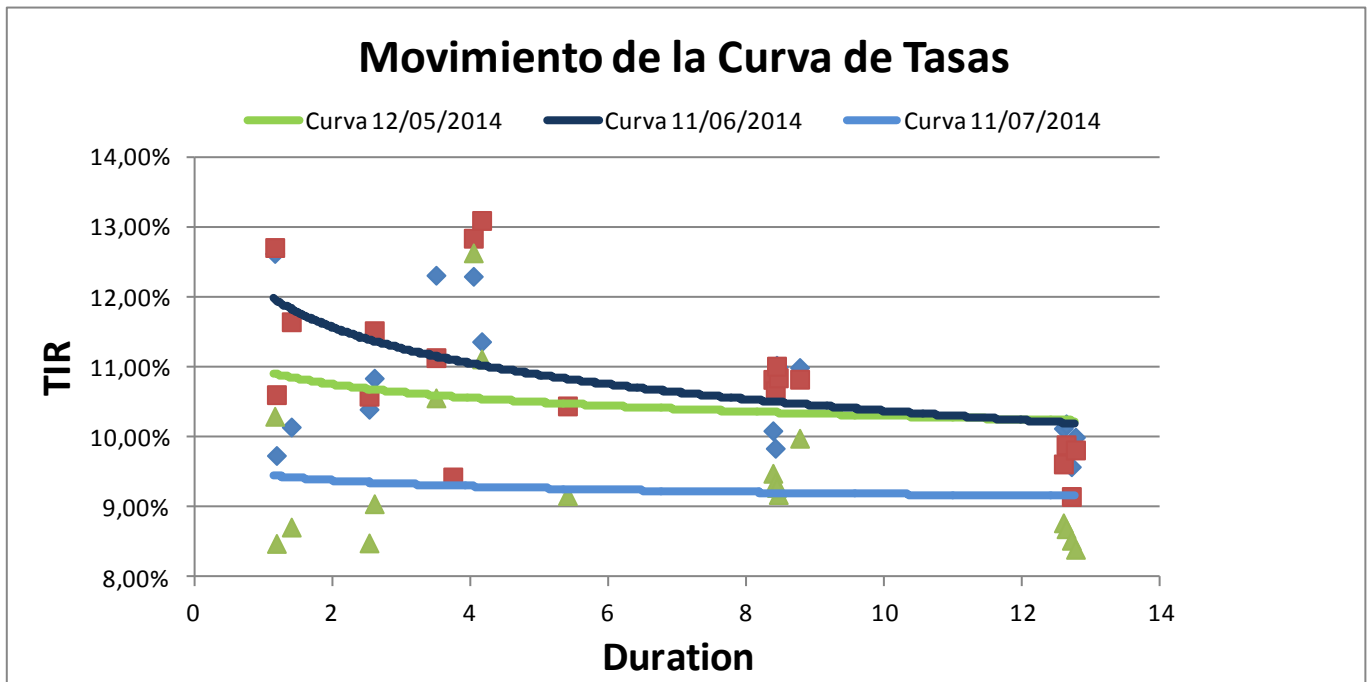

# BESFAMILLE S.A

---

## SOCIEDAD DE BOLSA

25 de mayo 277 piso 6 oficina B

Tel-fax:+54-11-5032-7128

[info@besfamille.com](mailto:info@besfamille.com)

### Movimiento de la Curva de Tasas Ley NY

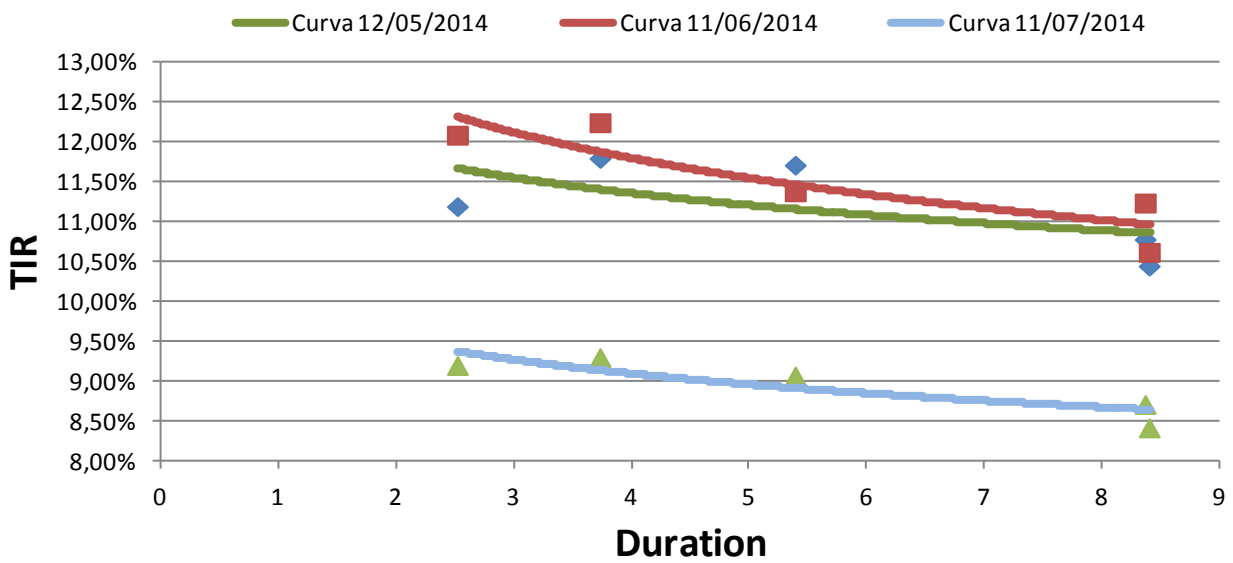

# BESFAMILLE S.A

---

## SOCIEDAD DE BOLSA

25 de mayo 277 piso 6 oficina B

Tel-fax:+54-11-5032-7128

[info@besfamille.com](mailto:info@besfamille.com)

### Movimiento de la Curva de Tasas bonos TIR + CER

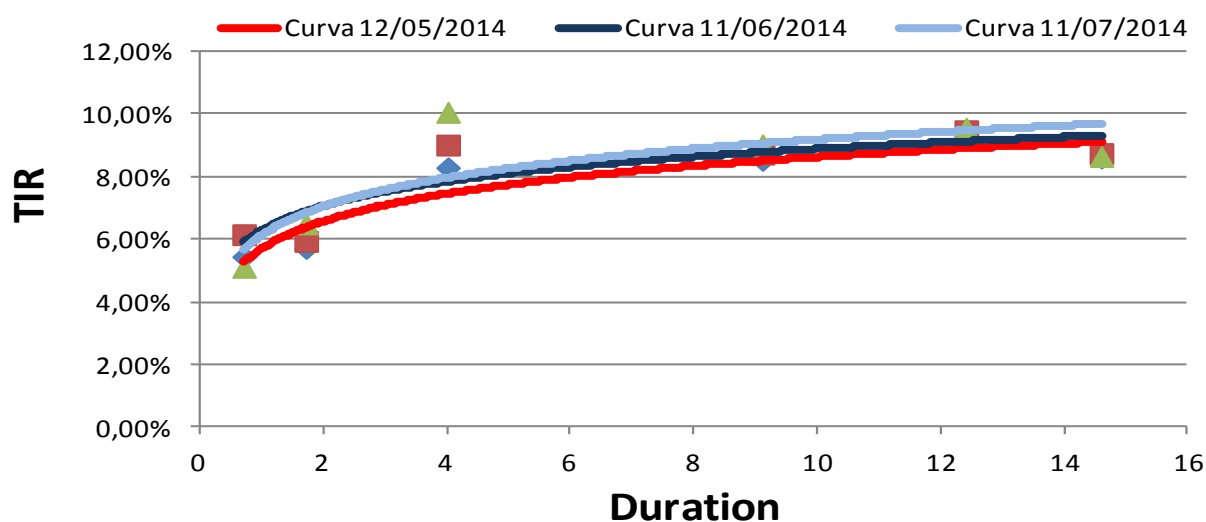

### Movimiento de la Curva de Tasas bonos Badlar

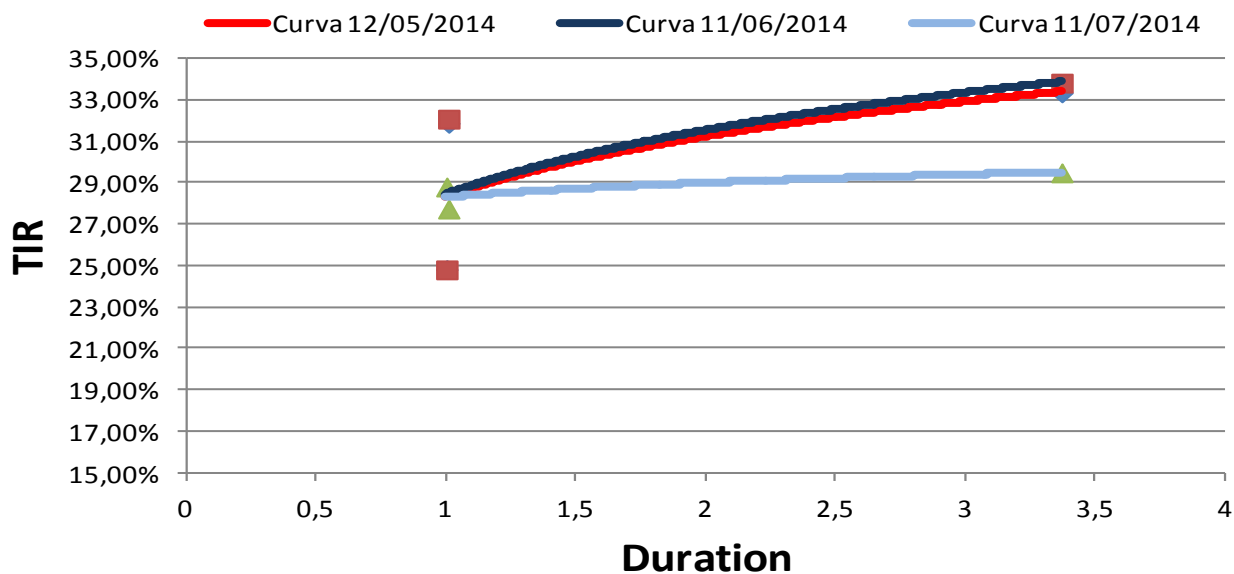

# BESFAMILLE S.A

---

## SOCIEDAD DE BOLSA

25 de mayo 277 piso 6 oficina B

Tel-fax:+54-11-5032-7128

[info@besfamille.com](mailto:info@besfamille.com)

Bonds	YIELD	Duration	Modif. Dur.	Convexity	Price \$	Cupon	Pago de renta	Amort.	Maturity
<b>En moneda Extranjera</b>									
AA17	8,50%	2,52	2,32	9,28	965,00	Fija= 7%	Sem.	Vto.	17/04/2017
AN18	5,65%	3,74	3,54	19,15	1.120,00	Fija= 9%	Sem.	Vto.	29/11/2018
AY24	9,18%	5,40	4,94	41,83	984,10	Fija=8,75	Sem.	Sem.	07/05/2024
BP15	10,31%	1,15	1,05	2,55	1.030,00	Fija= 11,75%	Sem.	Vto.	05/10/2015
BDED	8,73%	1,39	1,28	4,06	607,00	Fija= 9,25%	Sem.	Sem.	15/04/2017
BP21	12,64%	4,03	3,58	24,39	975,74	Fija= 10,88%	Sem.	Anual	26/01/2021
BPLE	10,04%	8,75	7,95	112,77	778,00	Progresiva 2%-4%	Sem.	Sem.	15/05/2035
BPLD	10,00%	8,76	7,97	113,00	580,00	Progresiva 2%-4%	Sem.	Sem.	15/05/2035
BP18	10,57%	3,49	3,16	17,13	966,00	Fija= 9,38%	Sem.	Vto.	14/09/2018
BPMD	11,13%	4,15	3,74	22,95	725,00	Progresiva 1%-4%	Sem.	Sem.	01/05/2020
DIAO	9,49%	8,38	7,65	106,89	1.270,00	Fija= 8,28%	Sem.	Sem.	31/12/2033
DICA	9,36%	8,41	7,69	107,54	1.283,00	Fija= 8,28%	Sem.	Sem.	31/12/2033
DICY	9,19%	8,45	7,74	108,38	1.300,00	Fija= 8,28%	Sem.	Sem.	31/12/2033
DIYO	9,29%	8,43	7,71	107,88	1.290,00	Fija= 8,28%	Sem.	Sem.	31/12/2033
GJ17	9,06%	2,60	2,38	9,81	987,00	Fija= 8,75%	Sem.	Sem.	02/06/2017
PAA0	8,79%	12,59	11,57	221,58	510,00	Progresiva 1,33%-5,25%	Sem.	Sem.	31/12/2038
PAY0	8,70%	12,62	11,61	222,56	515,00	Progresiva 1,33%-5,25%	Sem.	Sem.	31/12/2038
PARA	8,54%	12,70	11,70	224,48	525,00	Progresiva 1,33%-5,25%	Sem.	Sem.	31/12/2038
PARY	8,41%	12,76	11,77	225,98	533,00	Progresiva 1,33%-5,25%	Sem.	Sem.	31/12/2038
RO15	8,49%	1,18	1,09	2,61	984,50	Fija= 7,00%	Sem.	Vto.	03/10/2015
<b>En Pesos</b>									
PR12	5,08%	0,73	0,70	1,44	61,75	Variable= 2% + CER	Mens.	Mens.	03/01/2016
PR13	10,03%	4,03	3,67	28,03	251,75	Variable= 2% + CER	Mens.	Mens.	15/03/2024
DICP	9,00%	9,13	8,37	121,65	269,50	Variable= 5,83% + CER	Sem.	Sem.	31/12/2033
PR14	27,77%	1,01	0,79	2,15	98,60	Variable= Badlar	Trim.	Trim.	04/01/2016
PR15	29,51%	3,37	2,60	20,31	156,50	Variable= Badlar	Trim.	Trim.	04/10/2022
PARP	8,62%	14,61	13,45	275,30	98,80	Variable= 1,18% + CER	Sem.	Sem.	31/12/2038
PAA0	8,79%	12,59	11,57	221,58	510,00	Variable= 1,18% + CER	Sem.	Sem.	31/12/2038
CUAP	9,53%	12,42	11,34	255,89	160,00	Variable= 3,31% + CER	Sem.	Sem.	31/12/2045
NF18	6,47%	1,74	1,63	5,83	161,40	Variable= 2% + CER	Mens.	Mens.	04/02/2018
NO20	11,11%	3,08	2,77	15,63	200,00	Variable= 2% + CER	Mens.	Mens.	04/10/2020
AS15	28,83%	1,00	0,78	1,12	64,25	Variable= Badlar + 3%	Trim.	Sem.	10/09/2015



# BESFAMILLE S.A

---

## SOCIEDAD DE BOLSA

---

25 de mayo 277 piso 6 oficina B

Tel-fax:+54-11-5032-7128

[info@besfamille.com](mailto:info@besfamille.com)