

# BESFAMILLE S.A

---

## SOCIEDAD DE BOLSA

25 de mayo 277 piso 6 oficina B

Tel-fax:+54-11-5032-7128

[info@besfamille.com](mailto:info@besfamille.com)

### Informe Estadístico 25/07/2014

#### MERCADOS INTERNACIONALES

Fecha 25/07/2014	Variación Mercados Internacionales			
Indice	Cierre	Variación semanal	Variación 20 ruedas	
MERVAL	7.922,92	↓ -8,53%	↑ 0,23%	
S&P 500 (USA)	1.978,34	↑ 0,01%	↑ 0,89%	
IBEX 35 (España)	10.888,10	↑ 3,43%	↓ -0,32%	
DAX (Alemania)	9.644,01	↓ -0,78%	↓ -1,92%	
DOW JONES (USA)	16.960,57	↓ -0,82%	↑ 0,65%	
NASDAQ (USA)	4.449,56	↑ 0,39%	↑ 1,17%	
FTSE 100 (Londres)	6.791,55	↑ 0,62%	↑ 0,71%	
CAC 40 (Paris)	4.330,55	↓ -0,11%	↓ -2,09%	
NIKKEI 225 (Japon)	15.457,87	↑ 0,57%	↑ 2,40%	
HANG SENG (China)	24.216,01	↑ 3,25%	↑ 4,28%	

Elaboracion propia en base a datos de Reuters

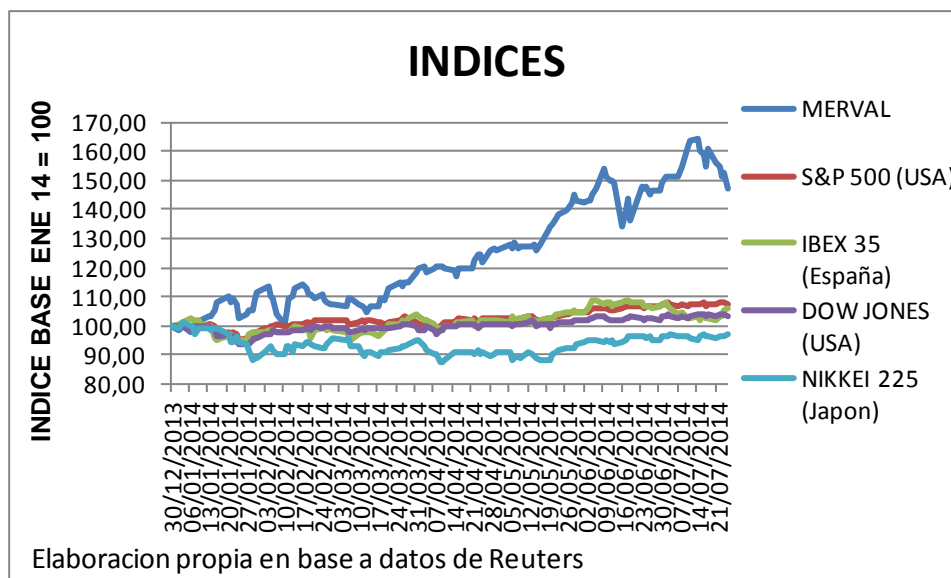

# BESFAMILLE S.A

---

## SOCIEDAD DE BOLSA

25 de mayo 277 piso 6 oficina B

Tel-fax:+54-11-5032-7128

[info@besfamille.com](mailto:info@besfamille.com)

### MONEDAS

Fecha 25/07/2014	Variación de Monedas			
Indice	Cierre	Variación semanal	Variación 20 ruedas	
Peso Argentino (USD/ARG)	8,17	↑ 0,06%	↑ 0,45%	
Real (USD/REAL)	2,23	↑ 0,27%	↑ 0,55%	
Euro (EUR/USD)	1,34	↑ 0,68%	↓ -1,91%	
Yen (USD/JPY)	101,85	↑ 0,43%	↑ 0,49%	
Libra (GBP/USD)	1,70	↑ 0,59%	↓ -0,77%	
Dólar Australiano (AUD/USD)	0,94	↓ -0,28%	↓ -0,36%	
Dólar Canadiense (CAD/USD)	1,08	↓ -0,72%	↑ 1,34%	

Elaboracion propia en base a datos de Reuters

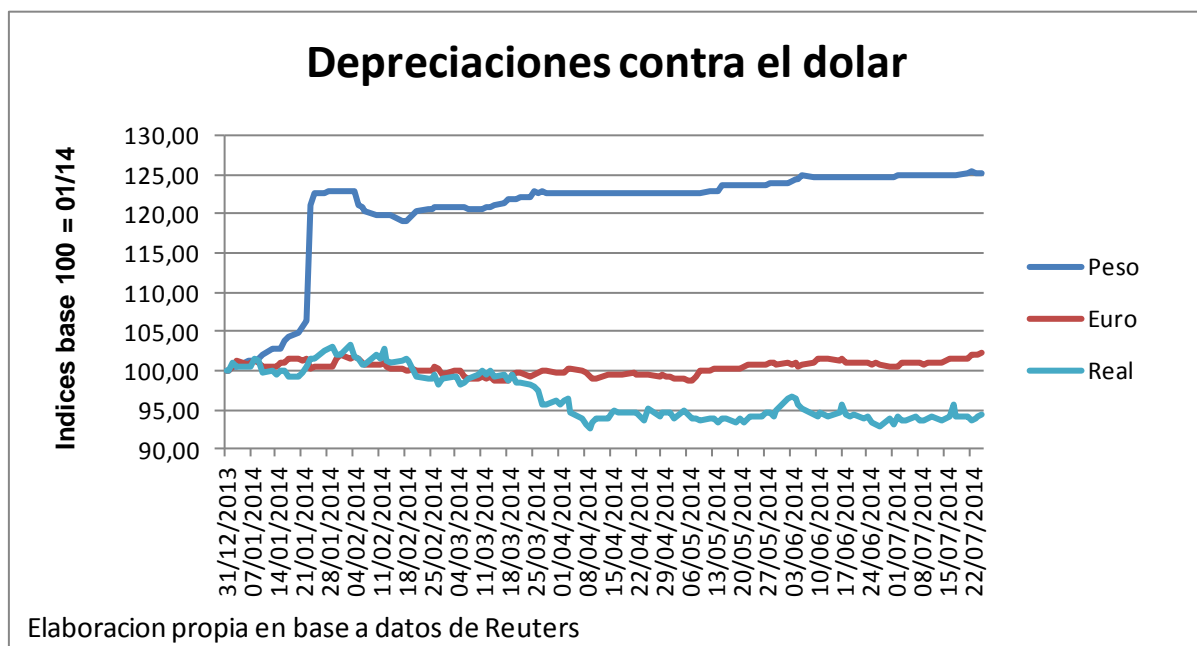

# BESFAMILLE S.A

## SOCIEDAD DE BOLSA

25 de mayo 277 piso 6 oficina B

Tel-fax:+54-11-5032-7128

[info@besfamille.com](mailto:info@besfamille.com)

### RENTA VARIABLE

PANEL LIDER																
Fecha 25/07/2014  Ticker	Cierre	Var. Semanal	Var. Ultimas 20 ruedas	YTD	Beta con datos ultimos 5 años	Correlacion con Merval con datos ultimos 5 años	VOLATILIDADES ANUALIZADAS									
							5 años		1 año		3 meses		1 mes		10 días	
							Desvío Diario	Desvío Sem	Desvío Diario	Desvío Sem	Desvío Diario	Desvío Sem	Desvío Diario	Desvío Sem	Desvío Diario	Desvío Sem
APBR	83,90	↑ 0,48%	↑ 11,13%	↑ 41,12%	0,53	0,35	37,75%	35,04%	43,90%	39,15%	39,52%	39,44%	35,73%	30,97%	42,83%	26,22%
TS	219,50	↓ -2,44%	↓ -9,30%	↑ 14,69%	0,47	0,42	34,80%	31,45%	30,65%	28,88%	29,09%	25,15%	24,26%	17,35%	17,48%	10,86%
YFPD	349,50	↓ -6,43%	↑ 3,51%	↑ 19,28%	0,93	0,59	46,69%	42,15%	48,33%	42,20%	52,05%	37,53%	37,15%	33,28%	36,02%	29,05%
PESA	6,36	↓ -7,02%	↓ -1,40%	↑ 22,31%	0,91	0,61	41,31%	38,99%	43,27%	39,88%	42,82%	31,73%	38,68%	28,46%	42,95%	24,29%
BMA	40,50	↓ -8,99%	↑ 10,35%	↑ 100,13%	1,35	0,71	43,95%	41,14%	54,33%	50,76%	63,17%	52,62%	56,39%	48,71%	55,10%	54,77%
ALLUA	3,88	↓ -9,98%	↓ -5,37%	↑ 3,19%	0,47	0,40	35,56%	31,34%	37,11%	30,72%	35,97%	24,70%	28,52%	25,35%	27,01%	22,14%
EDN	6,63	↓ -10,65%	↑ 11,24%	↑ 202,74%	1,71	0,59	57,38%	56,59%	82,55%	77,20%	88,46%	69,65%	79,89%	76,72%	80,43%	79,13%
ERAR	3,53	↓ -11,53%	↓ -3,81%	↑ 20,87%	0,60	0,47	39,76%	36,93%	40,27%	32,63%	36,62%	30,61%	32,92%	30,45%	33,33%	26,94%
INDU	2,60	↓ -11,56%	↓ -4,41%	↓ -52,73%	0,76	0,24	51,81%	0,00%	84,66%	83,54%	62,88%	59,07%	40,88%	36,26%	30,03%	22,87%
FRAN	40,80	↓ -11,59%	↑ 1,75%	↑ 100,76%	1,38	0,72	48,37%	44,29%	56,73%	51,28%	58,00%	44,33%	48,12%	40,72%	46,03%	39,07%

Elaboracion propia en base a datos de Reuters

PANEL GENERAL									
Fecha 25/07/2014  Ticker	Cierre	Var. Semanal	Var. Ultimas 20 ruedas	YTD	Beta con datos ultimos 5 años	Correlacion con datos ultimos 5 años			
TGLT	10,10	↑ 6,32%	↑ 10,99%	↑ 12,10%	-0,20	-0,12			
GCLA	40,00	↑ 2,56%	↑ 15,27%	↑ 117,21%	-0,16	-0,06			
POLL	0,41	↑ 1,99%	↑ 17,14%	↑ 115,79%	0,44	0,10			
RIGO	21,00	↑ 0,79%	↓ -7,36%	↓ -11,05%	0,00	0,00			
CELU	5,25	→ 0,00%	↑ 3,14%	↑ 14,38%	0,35	0,24			
CELU	5,25	→ 0,00%	↑ 3,14%	↑ 14,38%	0,35	0,24			
SAMI	13,90	↓ -0,71%	↑ 2,21%	↑ 50,76%	0,54	0,32			
CARC	2,02	↓ -1,46%	↓ -8,18%	↓ -3,35%	-0,14	-0,05			
ROSE	2,95	↓ -1,67%	↓ -3,28%	↑ 25,53%	-0,14	-0,11			
TEF	160,00	↓ -1,84%	↓ -8,57%	↑ 18,52%	0,03	0,03			

Elaboracion propia en base a datos de Reuters

# BESFAMILLE S.A

---

## SOCIEDAD DE BOLSA

25 de mayo 277 piso 6 oficina B

Tel-fax:+54-11-5032-7128

[info@besfamille.com](mailto:info@besfamille.com)

### RENTA FIJA

Bonos en USD				
Fecha 25/07/2014 Ticker	Cierre	Var. Semanal	Var. Ultimas 20 ruedas	
BP18	995,00	→ 0,00%	↓ -2,68%	
BP21	1.010,00	↓ 0,00%	↓ -3,12%	
BP15	1.015,00	↓ -0,74%	↓ -4,15%	
BPLE	770,00	↓ -1,03%	↓ -0,39%	
DIA0	1.220,00	↓ -1,21%	↑ 2,91%	
PAY0	503,00	↓ -1,37%	↑ 1,60%	
RO15	963,00	↓ -1,93%	↓ -1,85%	
BPLD	575,00	↓ -2,54%	↓ -0,87%	
PARY	510,00	↓ -2,67%	↓ -0,98%	
AA17	919,00	↓ -2,75%	↓ -2,47%	

Elaboracion propia en base a datos de Reuters

Bonos en \$				
Fecha 25/07/2014 Ticker	Cierre	Var. Semanal	Var. Ultimas 20 ruedas	
NO20	200,00	→ 0,00%	→ 0,00%	
PR14	98,25	↓ -0,05%	↓ -3,75%	
AS15	64,00	↓ -0,16%	↑ 1,73%	
PR15	154,80	↓ -1,09%	↓ -4,39%	
TVPP	8,00	↓ -1,48%	↑ 5,79%	
NF18	158,00	↓ -2,32%	↓ -2,19%	
PR12	60,50	↓ -2,36%	↓ -3,25%	
PR13	246,00	↓ -2,38%	↑ 1,23%	
DICP	255,00	↓ -4,49%	↓ -3,28%	

Elaboracion propia en base a datos de Reuters

# BESFAMILLE S.A

---

## SOCIEDAD DE BOLSA

25 de mayo 277 piso 6 oficina B

Tel-fax:+54-11-5032-7128

[info@besfamille.com](mailto:info@besfamille.com)

### Curvas de Tasas

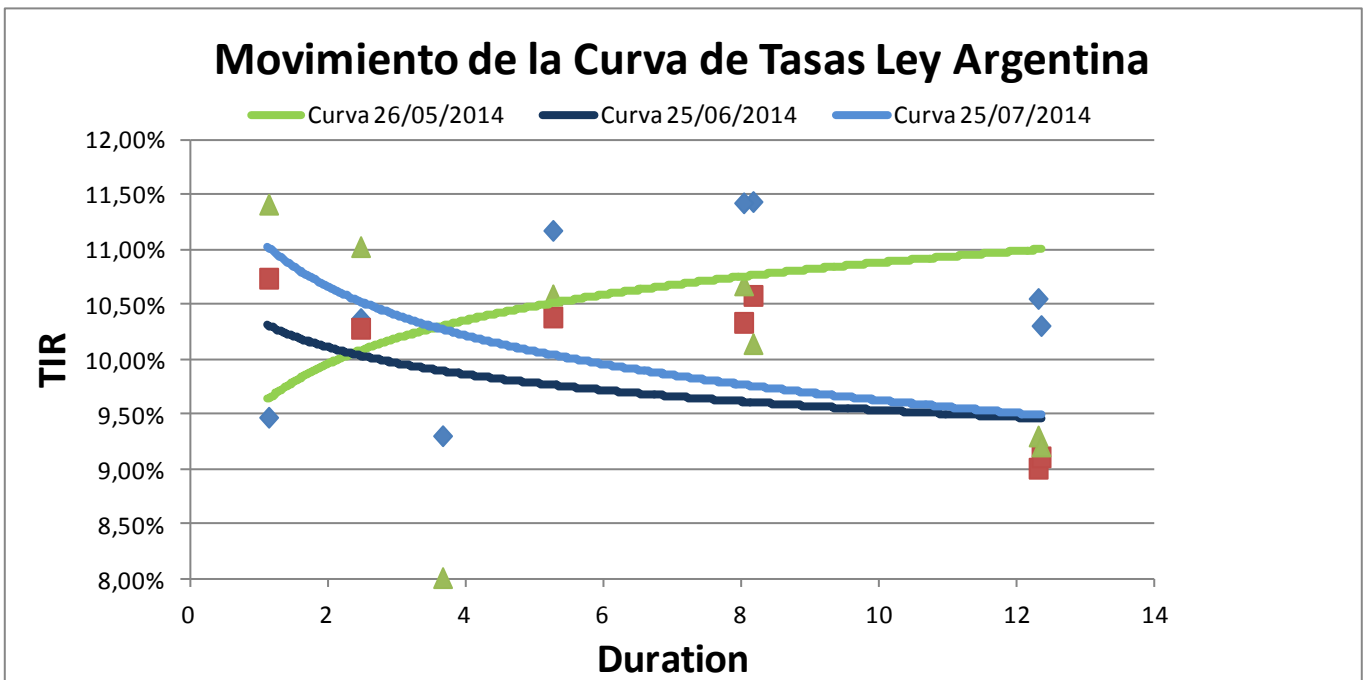
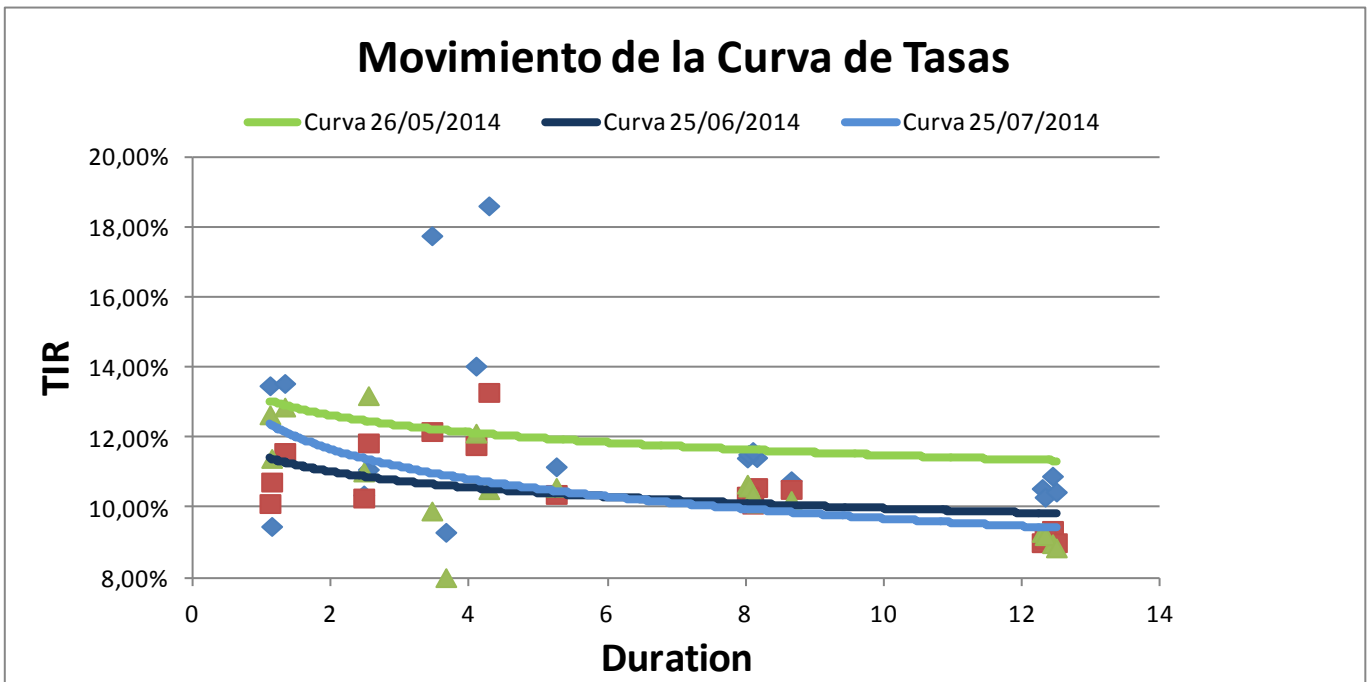

# BESFAMILLE S.A

---

## SOCIEDAD DE BOLSA

25 de mayo 277 piso 6 oficina B

Tel-fax:+54-11-5032-7128

[info@besfamille.com](mailto:info@besfamille.com)

### Movimiento de la Curva de Tasas Ley NY

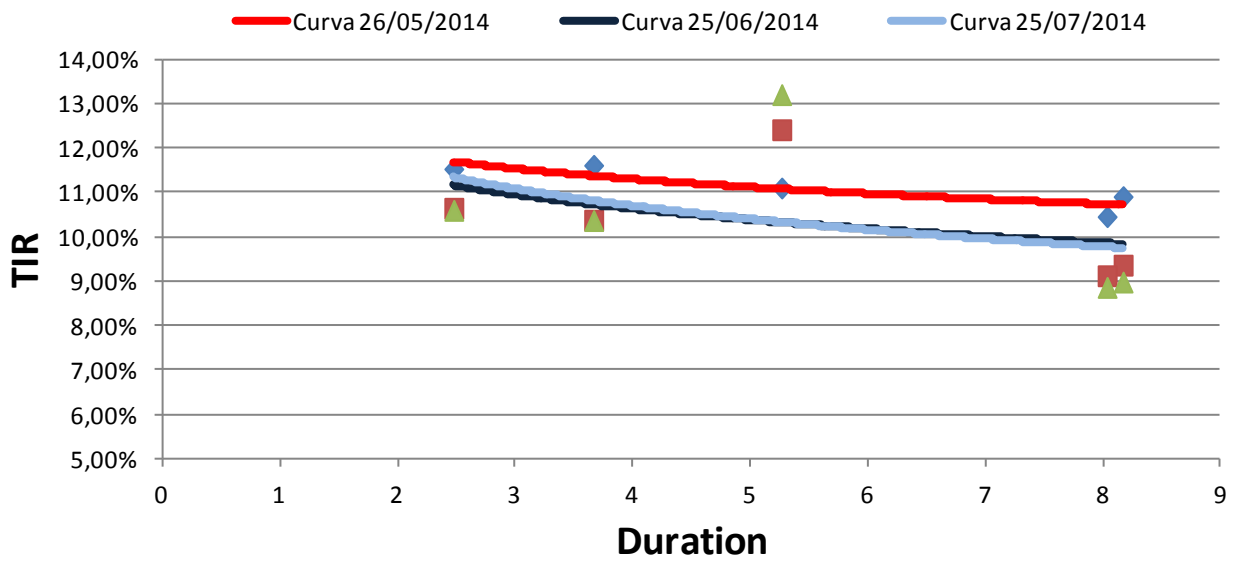

# BESFAMILLE S.A

---

## SOCIEDAD DE BOLSA

25 de mayo 277 piso 6 oficina B

Tel-fax:+54-11-5032-7128

[info@besfamille.com](mailto:info@besfamille.com)

### Movimiento de la Curva de Tasas bonos TIR + CER

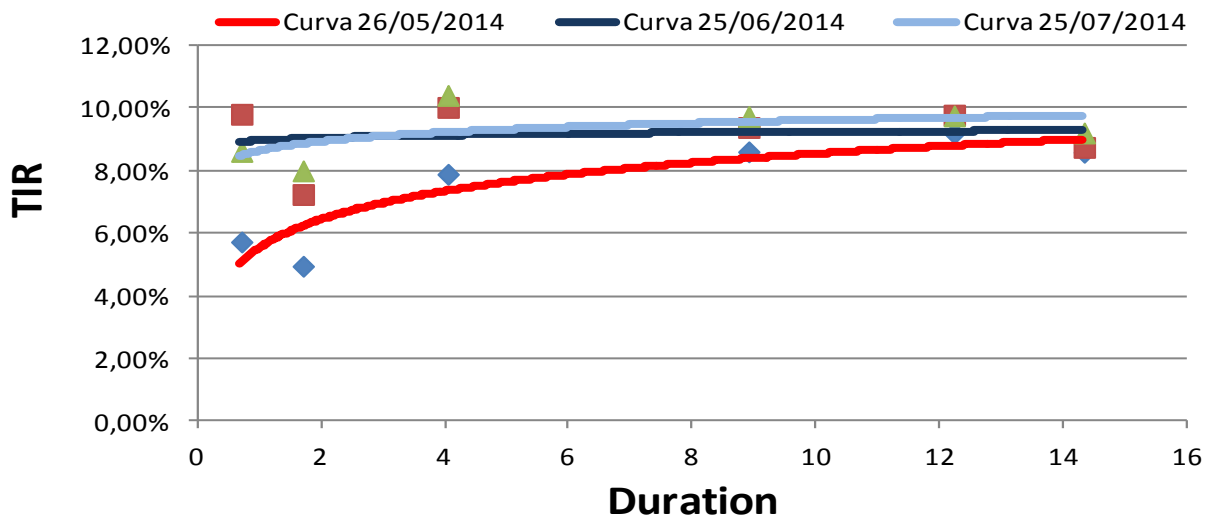

### Movimiento de la Curva de Tasas bonos Badlar

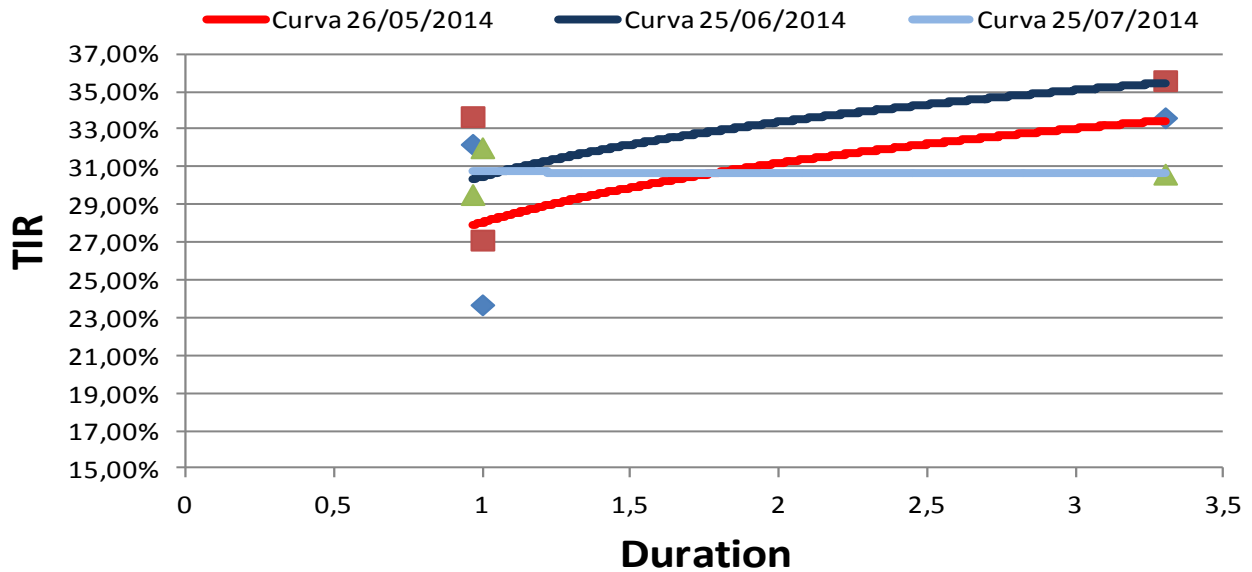

# BESFAMILLE S.A

---

## SOCIEDAD DE BOLSA

25 de mayo 277 piso 6 oficina B

Tel-fax:+54-11-5032-7128

[info@besfamille.com](mailto:info@besfamille.com)

Bonds	YIELD	Duration	Modif. Dur.	Convexity	Price \$	Cupon	Pago de renta	Amort.	Maturity
<b>En moneda Extranjera</b>									
AA17	11,03%	2,47	2,23	9,01	919,00	Fija= 7%	Sem.	Vto.	17/04/2017
AN18	8,01%	3,66	3,39	18,62	1.040,00	Fija= 9%	Sem.	Vto.	29/11/2018
AY24	10,59%	5,26	4,76	40,33	927,00	Fija=8,75	Sem.	Sem.	07/05/2024
BP15	12,66%	1,12	0,99	2,42	1.015,00	Fija= 11,75%	Sem.	Vto.	05/10/2015
BDED	12,88%	1,33	1,18	3,81	582,00	Fija= 9,25%	Sem.	Sem.	15/04/2017
BP21	10,52%	4,29	3,88	25,96	1.010,00	Fija= 10,88%	Sem.	Anual	26/01/2021
BPLE	10,28%	8,65	7,85	110,86	770,00	Progresiva 2%-4%	Sem.	Sem.	15/05/2035
BPLD	10,22%	8,67	7,87	111,18	575,00	Progresiva 2%-4%	Sem.	Sem.	15/05/2035
BP18	9,91%	3,46	3,15	16,88	995,00	Fija= 9,38%	Sem.	Vto.	14/09/2018
BPMD	12,14%	4,10	3,66	22,49	705,00	Progresiva 1%-4%	Sem.	Sem.	01/05/2020
DIAO	10,14%	8,17	7,42	103,08	1.220,00	Fija= 8,28%	Sem.	Sem.	31/12/2033
DICA	10,68%	8,03	7,26	100,55	1.173,00	Fija= 8,28%	Sem.	Sem.	31/12/2033
DICY	10,60%	8,05	7,28	100,93	1.180,00	Fija= 8,28%	Sem.	Sem.	31/12/2033
DIYO	10,37%	8,11	7,35	102,02	1.200,00	Fija= 8,28%	Sem.	Sem.	31/12/2033
GJ17	13,21%	2,54	2,24	9,50	905,00	Fija= 8,75%	Sem.	Sem.	02/06/2017
PAAO	9,30%	12,31	11,26	214,65	485,00	Progresiva 1,33%-5,25%	Sem.	Sem.	31/12/2038
PAYO	8,98%	12,46	11,43	218,35	503,00	Progresiva 1,33%-5,25%	Sem.	Sem.	31/12/2038
PARA	9,21%	12,35	11,31	215,69	490,00	Progresiva 1,33%-5,25%	Sem.	Sem.	31/12/2038
PARY	8,86%	12,51	11,50	219,74	510,00	Progresiva 1,33%-5,25%	Sem.	Sem.	31/12/2038
RO15	11,41%	1,14	1,02	2,48	963,00	Fija= 7,00%	Sem.	Vto.	03/10/2015
<b>En Pesos</b>									
PR12	8,59%	0,69	0,63	1,33	60,50	Variable= 2% + CER	Mens.	Mens.	03/01/2016
PR13	10,38%	4,03	3,65	27,83	246,00	Variable= 2% + CER	Mens.	Mens.	15/03/2024
DICP	9,71%	8,90	8,11	117,25	255,00	Variable= 5,83% + CER	Sem.	Sem.	31/12/2033
PR14	29,52%	0,97	0,75	2,03	98,25	Variable= Badlar	Trim.	Trim.	04/01/2016
PR15	30,60%	3,30	2,53	19,79	154,80	Variable= Badlar	Trim.	Trim.	04/10/2022
PARP	9,18%	14,33	13,12	267,79	92,00	Variable= 1,18% + CER	Sem.	Sem.	31/12/2038
PAAO	9,30%	12,31	11,26	214,65	485,00	Variable= 1,18% + CER	Sem.	Sem.	31/12/2038
CUAP	9,73%	12,22	11,14	250,05	157,00	Variable= 3,31% + CER	Sem.	Sem.	31/12/2045
NF18	7,97%	1,68	1,56	5,59	158,00	Variable= 2% + CER	Mens.	Mens.	04/02/2018
NO20	11,25%	3,04	2,73	15,33	200,00	Variable= 2% + CER	Mens.	Mens.	04/10/2020
AS15	32,00%	1,00	0,76	1,03	64,00	Variable= Badlar + 3%	Trim.	Sem.	10/09/2015