

BESFAMILLE S.A

SOCIEDAD DE BOLSA

25 de mayo 277 piso 6 oficina B

Tel-fax:+54-11-5032-7128

info@besfamille.com

Informe Estadístico 01/08/2014

MERCADOS INTERNACIONALES

Fecha 01/08/2014	Variación Mercados Internacionales			
Indice	Cierre	Variación semanal	Variación 20 ruedas	
MERVAL	8.326,92	↑ 5,10%	↑ 2,27%	
S&P 500 (USA)	1.925,15	↓ -2,69%	↓ -2,65%	
IBEX 35 (España)	10.539,90	↓ -3,12%	↓ -1,40%	
DAX (Alemania)	9.209,66	↓ -4,05%	↓ -5,76%	
DOW JONES (USA)	16.493,37	↓ -2,88%	↓ -2,44%	
NASDAQ (USA)	4.352,64	↓ -2,18%	↓ -2,22%	
FTSE 100 (Londres)	6.709,27	↓ -1,16%	↓ -0,43%	
CAC 40 (Paris)	4.233,87	↓ -2,55%	↓ -2,50%	
NIKKEI 225 (Japon)	15.474,50	↓ -0,35%	↑ 0,62%	
HANG SENG (China)	24.600,08	↑ 0,70%	↑ 4,50%	

Elaboracion propia en base a datos de Reuters

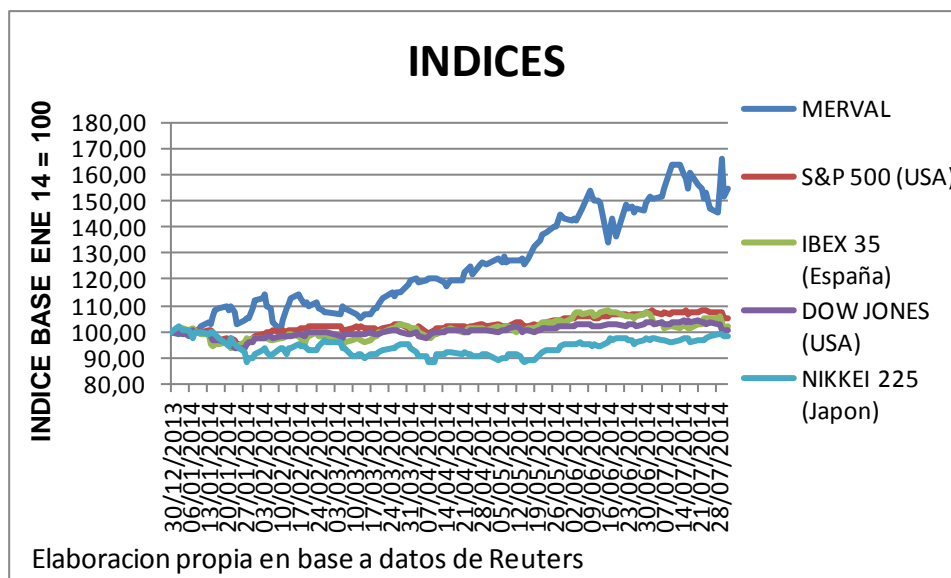

BESFAMILLE S.A

SOCIEDAD DE BOLSA

25 de mayo 277 piso 6 oficina B

Tel-fax:+54-11-5032-7128

info@besfamille.com

MONEDAS

Fecha 01/08/2014	Variación de Monedas				
Indice	Cierre		Variación semanal		Variación 20 ruedas
Peso Argentino (USD/ARG)	8,24	↑	0,63%	↑	1,21%
Real (USD/REAL)	2,26	↑	1,58%	↑	1,51%
Euro (EUR/USD)	1,34	↑	0,07%	↓	-1,29%
Yen (USD/JPY)	102,65	↑	0,77%	↑	0,77%
Libra (GBP/USD)	1,68	↑	0,98%	↓	-1,80%
Dólar Australiano (AUD/USD)	0,93	↑	0,99%	↓	-0,61%
Dólar Canadiense (CAD/USD)	1,09	↓	-1,11%	↑	2,16%

Elaboracion propia en base a datos de Reuters

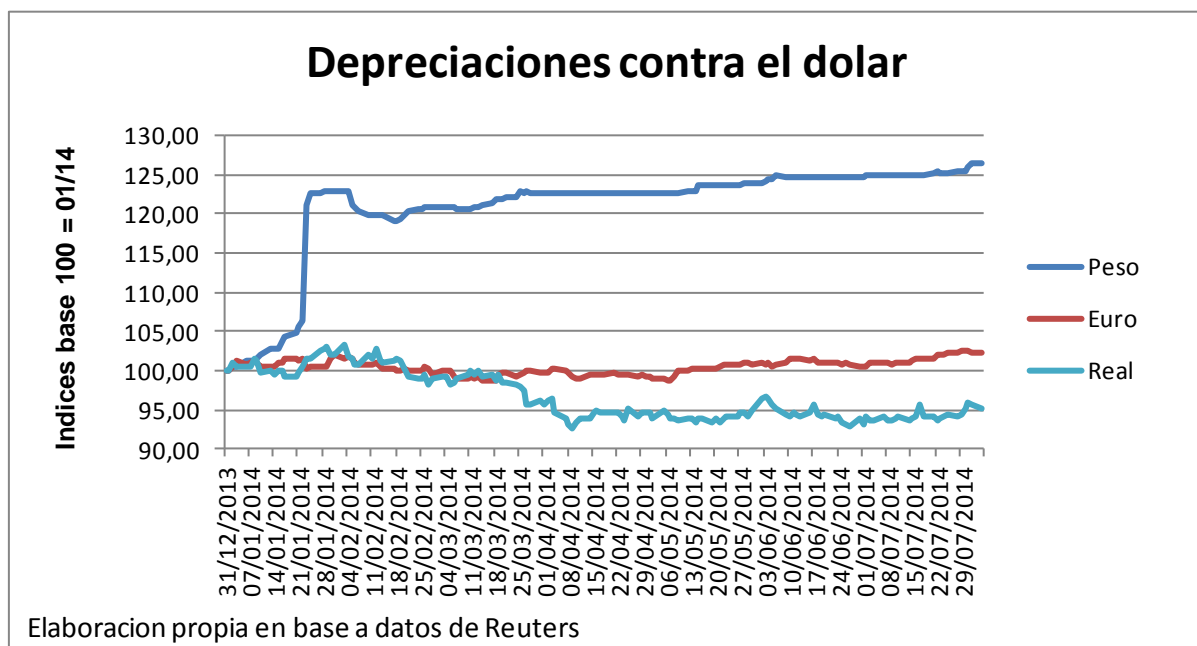

BESFAMILLE S.A

SOCIEDAD DE BOLSA

25 de mayo 277 piso 6 oficina B

Tel-fax:+54-11-5032-7128

info@besfamille.com

RENTA VARIABLE

PANEL LIDER																	
Fecha 01/08/2014 Ticker	Cierre	Var. Semanal	Var. Ultimas 20 ruedas	YTD	Beta con datos ultimos 5 años	Correlacion con Merval con datos ultimos 5 años	VOLATILIDADES ANUALIZADAS										
							5 años		1 año		3 meses		1 mes		10 días		
							Desvío Diario	Desvío Sem	Desvío Diario	Desvío Sem	Desvío Diario	Desvío Sem	Desvío Diario	Desvío Sem	Desvío Diario	Desvío Sem	
EDN	7,50	↑ 13,12%	↑ 13,64%	↑ 242,47%	1,76	0,60	58,06%	56,79%	84,75%	77,65%	97,02%	71,84%	102,59%	78,51%	112,59%	69,47%	
PAMP	4,15	↑ 11,86%	↑ 2,98%	↑ 119,58%	1,58	0,73	42,50%	40,66%	62,27%	57,21%	70,44%	54,31%	87,93%	64,04%	105,67%	67,50%	
GGAL	15,80	↑ 8,59%	↑ 4,29%	↑ 69,72%	1,35	0,73	44,52%	42,11%	55,25%	48,87%	65,66%	50,19%	70,08%	51,50%	89,76%	60,94%	
ERAR	3,79	↑ 7,37%	↑ 0,26%	↑ 29,78%	0,62	0,48	40,55%	36,91%	41,54%	32,74%	43,94%	31,47%	54,59%	36,26%	71,11%	42,34%	
FRAN	43,70	↑ 7,11%	↑ 4,55%	↑ 115,02%	1,42	0,72	49,31%	44,52%	58,48%	51,52%	64,43%	45,50%	69,91%	46,84%	84,01%	45,90%	
TECO2	44,90	↑ 6,90%	↓ -5,27%	↑ 46,80%	1,14	0,69	44,86%	41,72%	49,98%	43,02%	54,66%	48,49%	59,16%	41,36%	76,74%	53,39%	
PESA	6,75	↑ 6,13%	↑ 1,20%	↑ 29,81%	0,93	0,61	41,29%	38,79%	43,77%	38,29%	48,34%	30,54%	55,70%	29,12%	71,16%	28,31%	
BMA	42,90	↑ 5,93%	↑ 10,57%	↑ 111,99%	1,40	0,72	44,30%	41,13%	55,88%	51,01%	69,28%	53,50%	74,81%	53,20%	81,82%	42,59%	
ALLUA	4,05	↑ 4,38%	↓ -4,26%	↑ 7,71%	0,50	0,41	36,58%	31,62%	38,72%	30,98%	43,68%	27,66%	50,70%	32,01%	67,26%	38,97%	
YFPD	358,00	↑ 2,43%	↑ 3,63%	↑ 22,19%	0,94	0,59	47,56%	42,05%	49,27%	40,99%	56,54%	38,03%	60,24%	33,01%	75,16%	26,98%	

Elaboracion propia en base a datos de Reuters

PANEL GENERAL									
Fecha 01/08/2014 Ticker	Cierre	Var. Semanal	Var. Ultimas 20 ruedas	YTD	Beta con datos ultimos 5 años	Correlacion con datos ultimos 5 años			
CRES	13,80	↑ 15,00%	→ 0,00%	↑ 55,93%	0,75	0,45			
TGSU2	6,10	↑ 10,91%	↑ 4,45%	↑ 64,86%	1,01	0,57			
IRSA	16,00	↑ 10,34%	↓ -3,03%	↑ 50,44%	0,58	0,37			
CECO2	2,55	↑ 9,44%	↓ -3,77%	↑ 105,65%	1,70	0,44			
TGLT	10,60	↑ 9,28%	↑ 11,58%	↑ 10,42%	-0,14	-0,08			
DYCA	4,40	↑ 7,32%	↓ -4,76%	↑ 35,38%	-0,05	-0,03			
RIGO	21,40	↑ 7,00%	↓ -0,16%	↓ -3,31%	0,03	0,02			
CELU	5,60	↑ 6,67%	↑ 6,67%	↑ 22,00%	0,39	0,26			
METR	3,58	↑ 6,55%	↓ -5,79%	↑ 177,52%	1,30	0,45			
POLL	0,44	↑ 6,10%	↑ 0,69%	↑ 128,95%	0,58	0,12			

Elaboracion propia en base a datos de Reuters

BESFAMILLE S.A

SOCIEDAD DE BOLSA

25 de mayo 277 piso 6 oficina B

Tel-fax:+54-11-5032-7128

info@besfamille.com

RENTA FIJA

Bonos en USD				
Fecha 01/08/2014	Cierre	Var. Semanal	Var. Ultimas 20 ruedas	
Ticker				
BPLD	602,00	↑ 4,70%	↑ 4,59%	
TVY0	91,00	↑ 4,60%	↑ 7,41%	
PARA	510,00	↑ 4,08%	↑ 0,99%	
DICA	1.220,00	↑ 4,01%	↑ 0,41%	
TVPE	115,00	↑ 3,60%	↑ 1,40%	
PARY	528,00	↑ 3,53%	↑ 5,45%	
PAY0	520,00	↑ 3,38%	↑ 6,56%	
TVPA	86,45	↑ 2,92%	↑ 4,68%	
AA17	944,00	↑ 2,72%	↓ -0,53%	
AN18	1.080,00	↑ 1,89%	↓ -1,83%	

Elaboracion propia en base a datos de Reuters

Bonos en \$				
Fecha 01/08/2014	Cierre	Var. Semanal	Var. Ultimas 20 ruedas	
Ticker				
NO20	200,00	→ 0,00%	→ 0,00%	
AS15	63,80	↓ -0,31%	↑ 0,47%	
PR15	154,25	↓ -0,36%	↑ 0,81%	
PR14	97,85	↓ -0,41%	↑ 0,36%	
PR13	244,00	↓ -0,81%	↓ -3,62%	
DICP	252,50	↓ -0,98%	↓ -6,05%	
TVPP	7,90	↓ -1,25%	↑ 2,82%	
NF18	153,00	↓ -3,16%	↓ -3,85%	
PR12	58,00	↓ -4,23%	↓ -5,86%	

Elaboracion propia en base a datos de Reuters

BESFAMILLE S.A

SOCIEDAD DE BOLSA

25 de mayo 277 piso 6 oficina B

Tel-fax:+54-11-5032-7128

info@besfamille.com

Curvas de Tasas

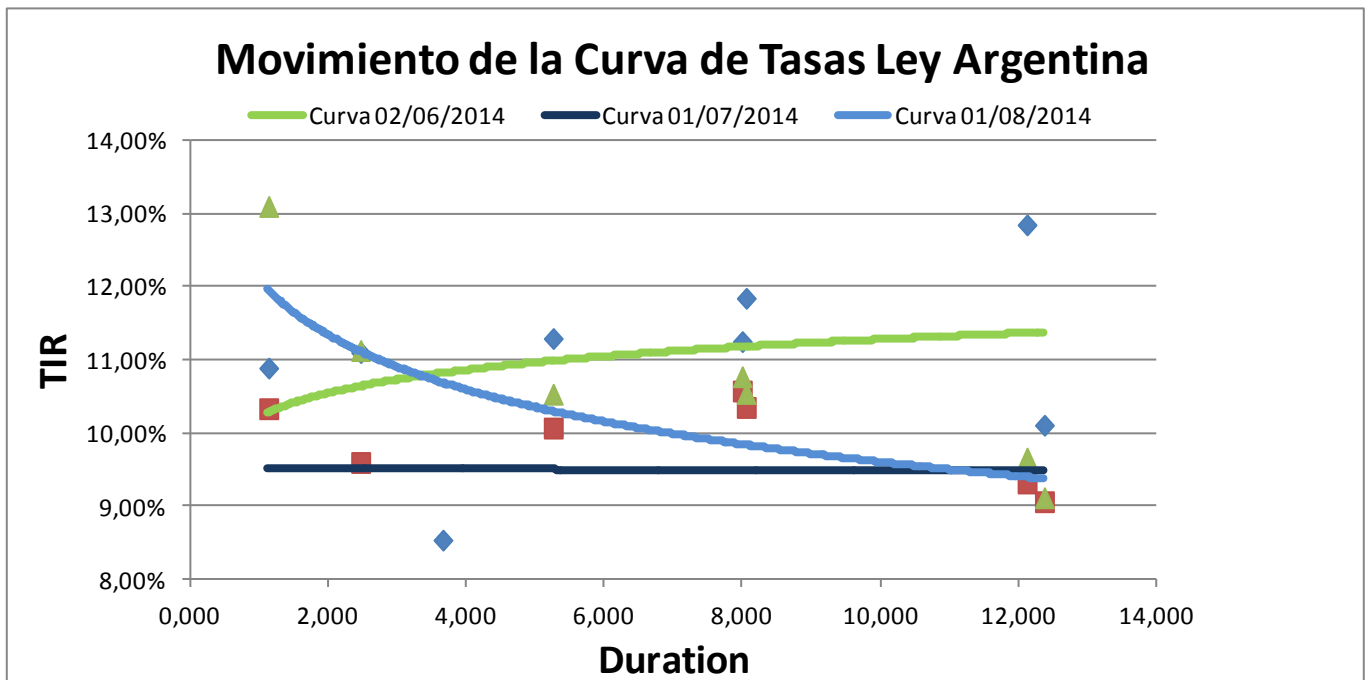
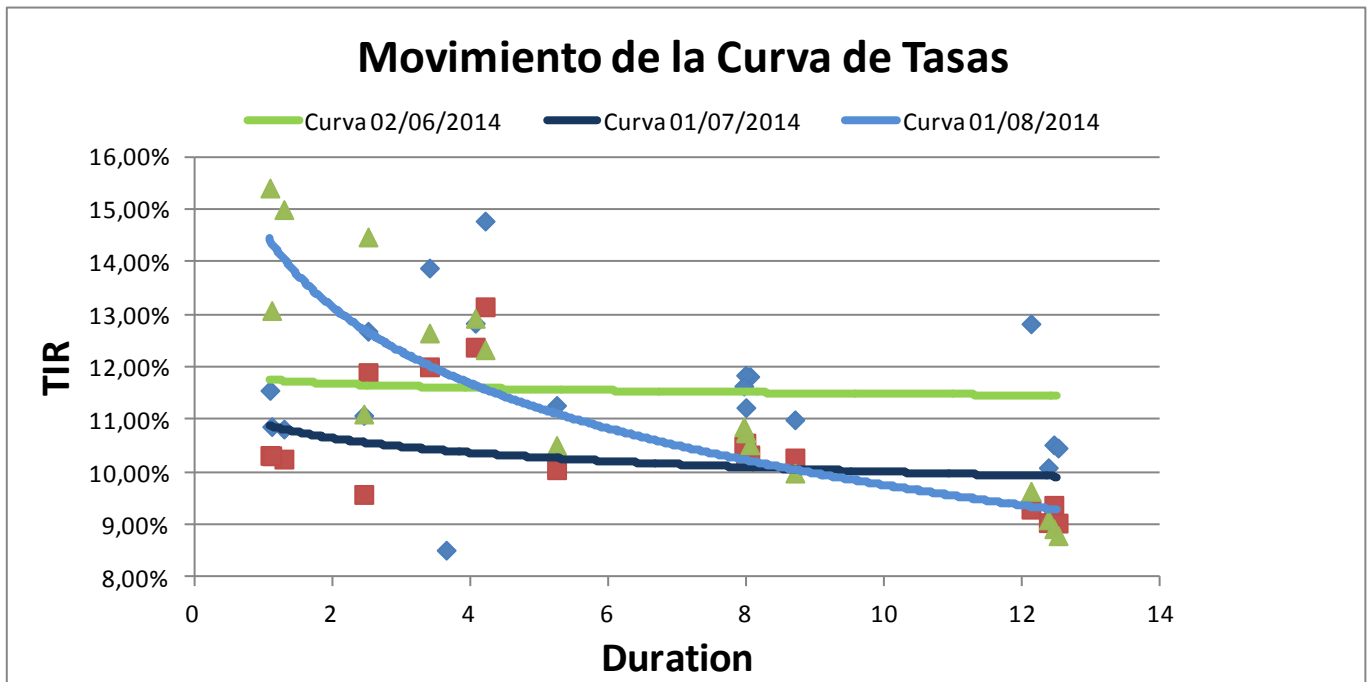

BESFAMILLE S.A

SOCIEDAD DE BOLSA

25 de mayo 277 piso 6 oficina B

Tel-fax:+54-11-5032-7128

info@besfamille.com

Movimiento de la Curva de Tasas Ley NY

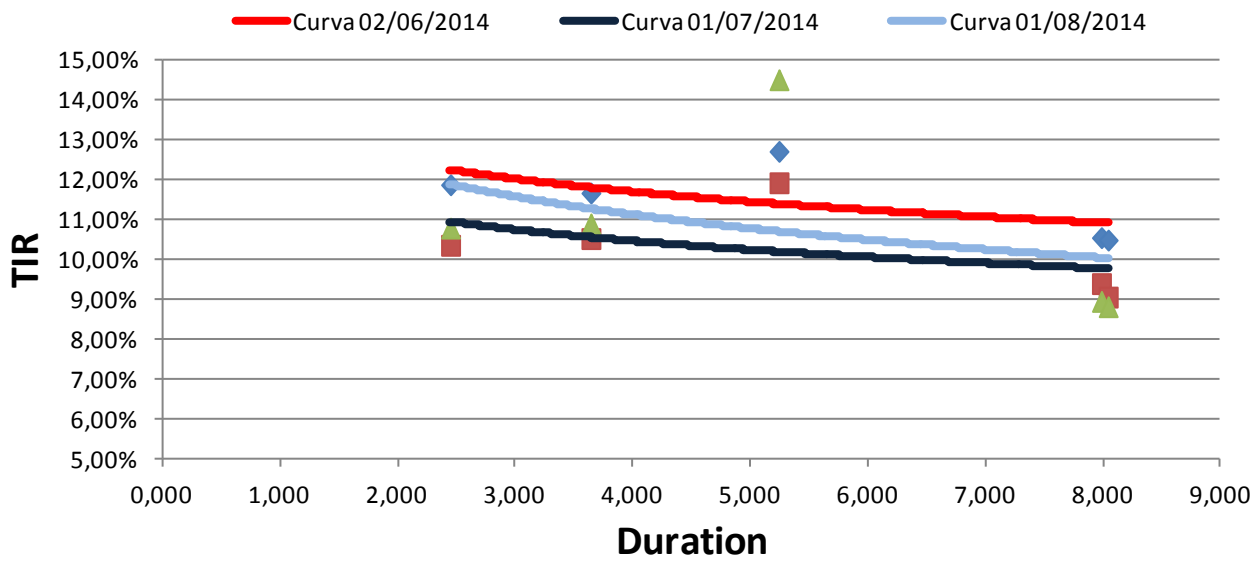

BESFAMILLE S.A

SOCIEDAD DE BOLSA

25 de mayo 277 piso 6 oficina B

Tel-fax:+54-11-5032-7128

info@besfamilie.com

Movimiento de la Curva de Tasas bonos TIR + CER

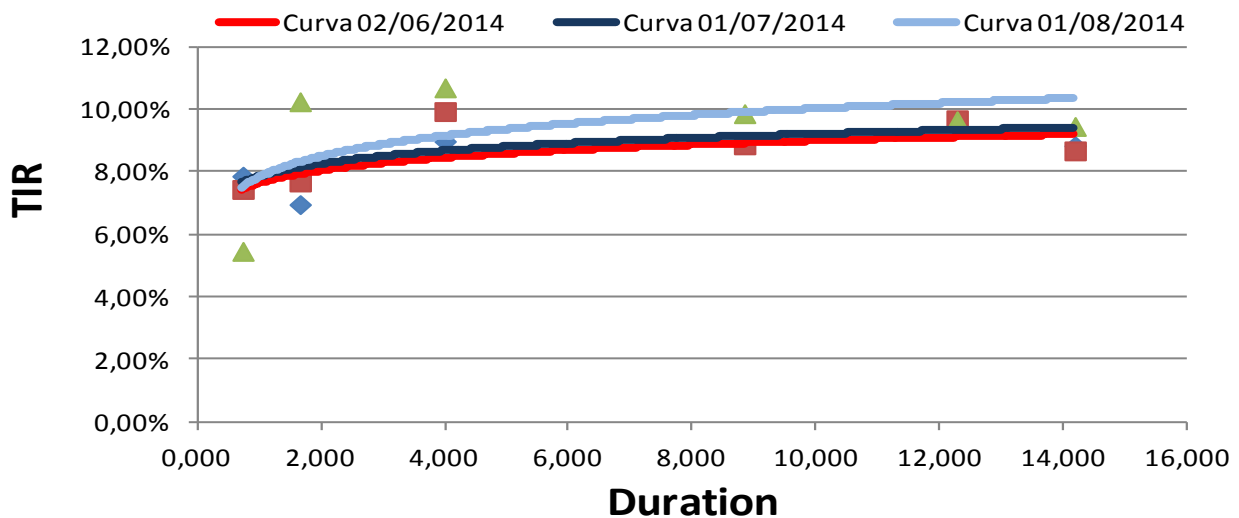

Movimiento de la Curva de Tasas bonos Badlar

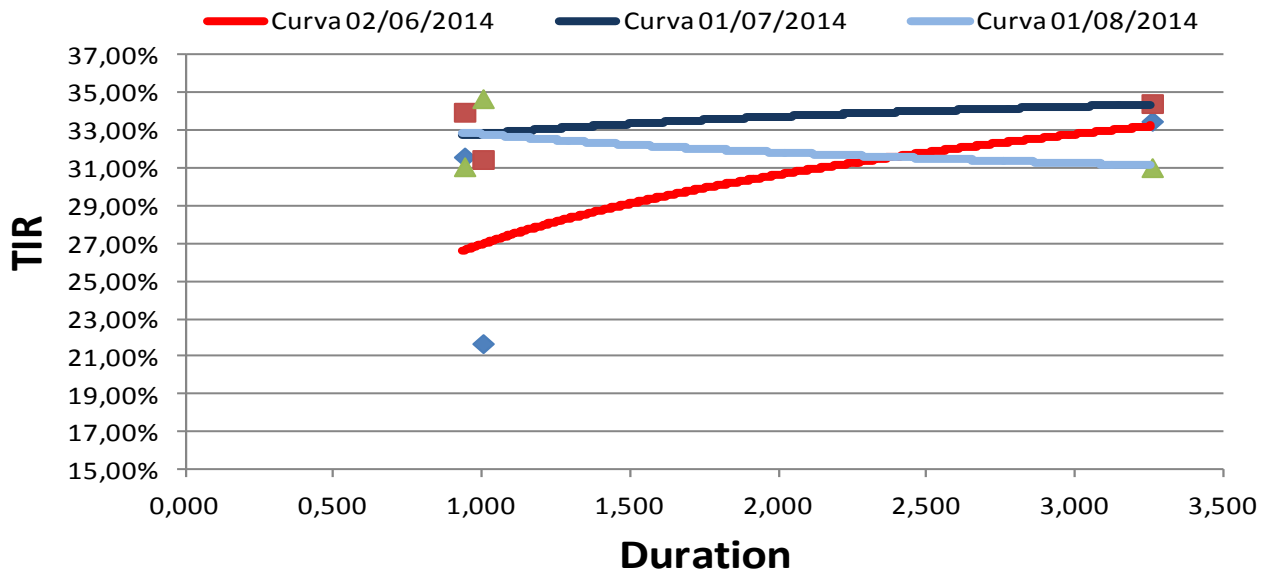

BESFAMILLE S.A

SOCIEDAD DE BOLSA

25 de mayo 277 piso 6 oficina B

Tel-fax:+54-11-5032-7128

info@besfamille.com

Bonds	YIELD	Duration	Modif. Dur.	Convexity	Price \$	Cupon	Pago de renta	Amort.	Maturity
En moneda Extranjera									
AA17	11,12%	2,45	2,20	8,85	944,00	Fija= 7%	Sem.	Vto.	17/04/2017
AN18	7,73%	3,64	3,38	18,42	1.080,00	Fija= 9%	Sem.	Vto.	29/11/2018
AY24	10,52%	5,24	4,74	40,06	957,00	Fija=8,75	Sem.	Sem.	07/05/2024
BP15	15,42%	1,09	0,94	2,33	1.018,00	Fija= 11,75%	Sem.	Vto.	05/10/2015
BDED	15,01%	1,29	1,12	3,66	584,99	Fija= 9,25%	Sem.	Sem.	15/04/2017
BP21	12,34%	4,21	3,74	25,25	970,00	Fija= 10,88%	Sem.	Anual	26/01/2021
BPLE	10,65%	8,53	7,71	108,54	770,00	Progresiva 2%-4%	Sem.	Sem.	15/05/2035
BPLD	10,00%	8,70	7,91	111,77	602,00	Progresiva 2%-4%	Sem.	Sem.	15/05/2035
BP18	12,66%	3,40	3,02	16,44	941,00	Fija= 9,38%	Sem.	Vto.	14/09/2018
BPMD	12,94%	4,06	3,60	22,15	705,00	Progresiva 1%-4%	Sem.	Sem.	01/05/2020
DIAO	10,76%	7,99	7,21	99,69	1.200,00	Fija= 8,28%	Sem.	Sem.	31/12/2033
DICA	10,53%	8,04	7,28	100,76	1.220,00	Fija= 8,28%	Sem.	Sem.	31/12/2033
DICY	10,77%	7,98	7,21	99,64	1.199,00	Fija= 8,28%	Sem.	Sem.	31/12/2033
DIYO	10,88%	7,96	7,18	99,15	1.190,00	Fija= 8,28%	Sem.	Sem.	31/12/2033
GJ17	14,49%	2,51	2,19	9,30	906,00	Fija= 8,75%	Sem.	Sem.	02/06/2017
PAAO	9,65%	12,12	11,05	209,96	480,00	Progresiva 1,33%-5,25%	Sem.	Sem.	31/12/2038
PAYO	8,94%	12,45	11,43	218,13	520,00	Progresiva 1,33%-5,25%	Sem.	Sem.	31/12/2038
PARA	9,11%	12,37	11,34	216,17	510,00	Progresiva 1,33%-5,25%	Sem.	Sem.	31/12/2038
PARY	8,81%	12,51	11,50	219,67	528,00	Progresiva 1,33%-5,25%	Sem.	Sem.	31/12/2038
RO15	13,09%	1,11	0,98	2,39	975,00	Fija= 7,00%	Sem.	Vto.	03/10/2015
En Pesos									
PR12	5,46%	0,71	0,67	1,36	58,00	Variable= 2% + CER	Mens.	Mens.	03/01/2016
PR13	10,69%	3,98	3,60	27,37	244,00	Variable= 2% + CER	Mens.	Mens.	15/03/2024
DICP	9,86%	8,83	8,04	115,96	252,50	Variable= 5,83% + CER	Sem.	Sem.	31/12/2033
PR14	31,09%	0,94	0,72	1,94	97,85	Variable= Badlar	Trim.	Trim.	04/01/2016
PR15	31,04%	3,26	2,49	19,42	154,25	Variable= Badlar	Trim.	Trim.	04/10/2022
PARP	9,46%	14,18	12,96	263,87	89,00	Variable= 1,18% + CER	Sem.	Sem.	31/12/2038
PAAO	9,65%	12,12	11,05	209,96	480,00	Variable= 1,18% + CER	Sem.	Sem.	31/12/2038
CUAP	9,64%	12,27	11,19	251,55	159,00	Variable= 3,31% + CER	Sem.	Sem.	31/12/2045
NF18	10,25%	1,63	1,48	5,37	153,00	Variable= 2% + CER	Mens.	Mens.	04/02/2018
NO20	11,36%	3,01	2,70	15,11	200,00	Variable= 2% + CER	Mens.	Mens.	04/10/2020
AS15	34,70%	1,00	0,74	0,96	63,80	Variable= Badlar + 3%	Trim.	Sem.	10/09/2015