

BESFAMILLE S.A

SOCIEDAD DE BOLSA

25 de mayo 277 piso 6 oficina B

Tel-fax:+54-11-5032-7128

info@besfamille.com

Informe Estadístico 08/08/2014

MERCADOS INTERNACIONALES

Fecha 08/08/2014	Variación Mercados Internacionales			
Indice	Cierre	Variación semanal	Variación 20 ruedas	
MERVAL	8.227,87	↓ -1,19%	↓	-6,93%
S&P 500 (USA)	1.931,59	↑ 0,33%	↓	-2,30%
IBEX 35 (España)	10.104,80	↓ -3,89%	↓	-4,73%
DAX (Alemania)	9.009,32	↓ -2,18%	↓	-7,91%
DOW JONES (USA)	16.553,93	↑ 0,37%	↓	-2,94%
NASDAQ (USA)	4.370,90	↑ 0,42%	↓	-1,57%
FTSE 100 (Londres)	6.567,36	↓ -1,67%	↓	-2,65%
CAC 40 (Paris)	4.147,81	↓ -1,31%	↓	-4,65%
NIKKEI 225 (Japon)	14.778,37	↓ -4,80%	↓	-2,54%
HANG SENG (China)	24.331,41	↓ -0,82%	↑	4,22%

Elaboracion propia en base a datos de Reuters

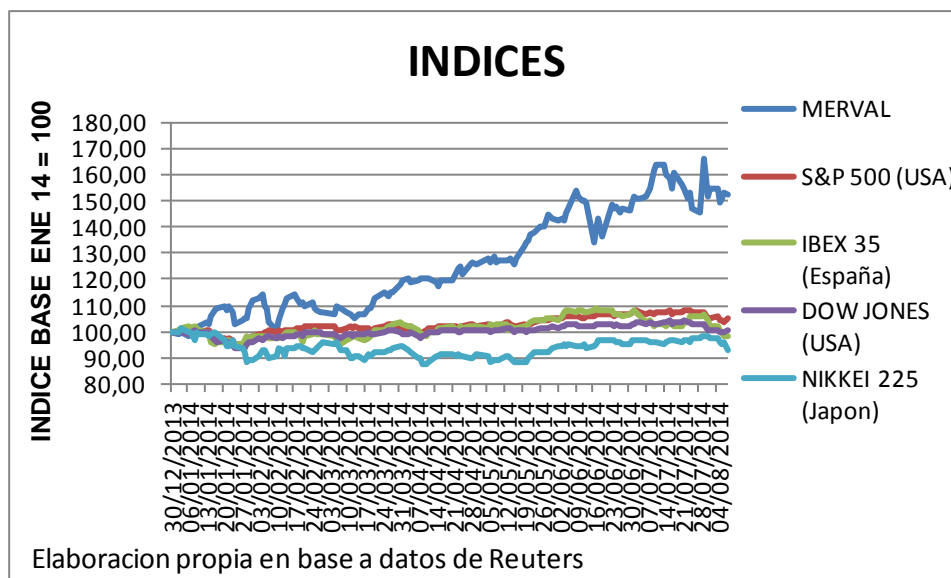

BESFAMILLE S.A

SOCIEDAD DE BOLSA

25 de mayo 277 piso 6 oficina B

Tel-fax:+54-11-5032-7128

info@besfamille.com

MONEDAS

Fecha 08/08/2014	Variación de Monedas			
Indice	Cierre	Variación semanal	Variación 20 ruedas	
Peso Argentino (USD/ARG)	8,27	↑ 0,09%	↑ 1,48%	
Real (USD/REAL)	2,29	↑ 1,25%	↑ 3,43%	
Euro (EUR/USD)	1,34	↑ 0,06%	↓ -1,51%	
Yen (USD/JPY)	102,09	↓ -0,51%	↑ 0,52%	
Libra (GBP/USD)	1,68	↑ 0,50%	↓ -1,79%	
Dólar Australiano (AUD/USD)	0,93	↑ 0,61%	↓ -1,26%	
Dólar Canadiense (CAD/USD)	1,10	↓ -0,60%	↑ 2,44%	

Elaboracion propia en base a datos de Reuters

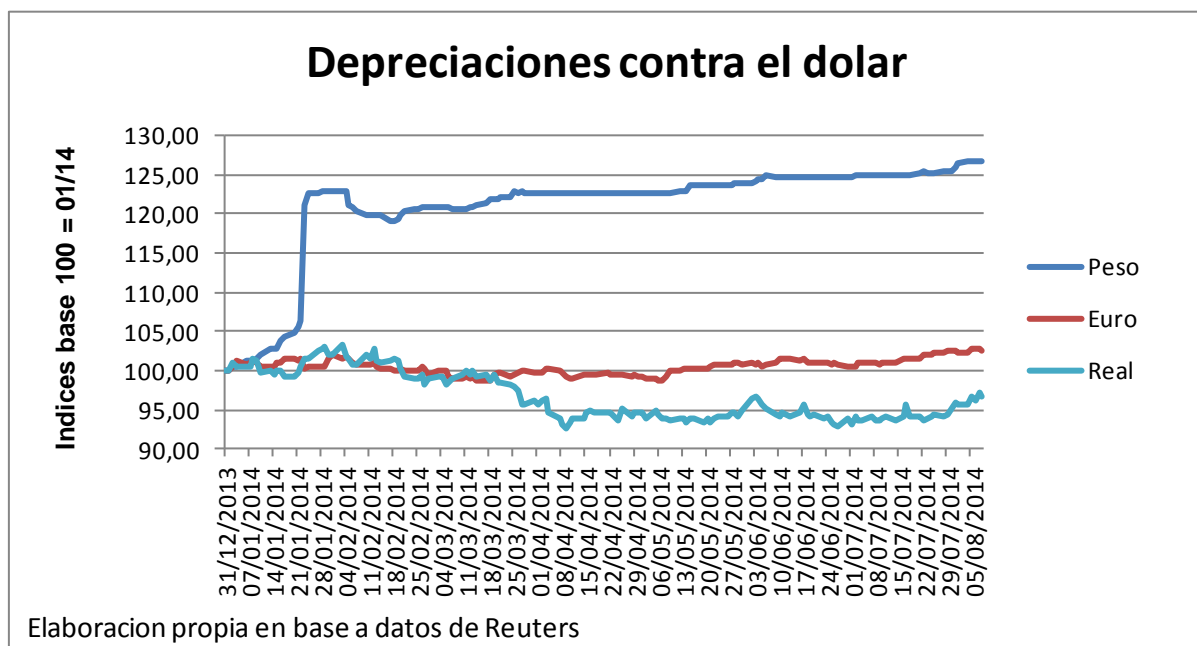

BESFAMILLE S.A

SOCIEDAD DE BOLSA

25 de mayo 277 piso 6 oficina B

Tel-fax:+54-11-5032-7128

info@besfamille.com

RENTA VARIABLE

PANEL LIDER																
Fecha 08/08/2014	Cierre	Var. Semanal	Var. Ultimas 20 ruedas	YTD	Beta con datos ultimos 5 años	Correlacion con Merval con datos ultimos 5 años	VOLATILIDADES ANUALIZADAS									
							5 años		1 año		3 meses		1 mes		10 días	
							Desvío Diario	Desvío Sem	Desvío Diario	Desvío Sem	Desvío Diario	Desvío Sem	Desvío Diario	Desvío Sem	Desvío Diario	Desvío Sem
PAMP	4,38	↑ 5,54%	↓ -2,67%	↑ 131,75%	1,59	0,72	42,55%	40,69%	62,64%	57,37%	70,53%	54,74%	86,37%	62,02%	101,42%	60,55%
APBR	83,50	↑ 3,21%	↑ 4,51%	↑ 40,45%	0,51	0,34	37,59%	34,88%	43,54%	38,10%	39,35%	39,18%	39,77%	32,98%	34,00%	27,24%
EDN	7,40	↑ 2,78%	↓ -6,92%	↑ 224,56%	1,14	0,38	58,03%	56,83%	84,94%	77,87%	97,32%	73,30%	96,78%	73,71%	106,25%	62,48%
TS	227,65	↑ 2,59%	↓ -1,24%	↑ 18,94%	0,47	0,42	34,71%	31,29%	31,41%	28,81%	30,74%	23,97%	30,74%	16,27%	37,88%	14,23%
COME	1,05	↑ 1,94%	↓ -9,48%	↑ 14,75%	0,65	0,35	48,54%	47,08%	51,25%	47,28%	61,61%	48,30%	64,83%	38,42%	69,42%	38,89%
ALLUA	4,12	↑ 1,73%	↓ -4,63%	↑ 9,57%	0,50	0,41	36,58%	31,63%	38,69%	30,95%	43,73%	28,12%	49,96%	32,03%	62,52%	33,96%
PESA	6,80	↑ 0,74%	↓ -3,27%	↑ 30,77%	0,95	0,62	41,09%	38,50%	43,35%	37,78%	48,46%	31,68%	54,56%	31,24%	66,39%	30,40%
INDU	2,66	↔ 0,00%	↓ -11,04%	↓ -51,64%	0,85	0,27	51,96%	0,00%	85,35%	83,74%	67,21%	58,68%	50,31%	30,54%	61,41%	30,41%
ERAR	3,73	↓ -1,58%	↓ -7,67%	↑ 27,72%	0,65	0,50	40,55%	36,93%	41,30%	32,91%	44,14%	31,38%	53,15%	34,51%	63,91%	36,41%
YPFD	350,00	↓ -2,23%	↓ -7,41%	↑ 19,46%	1,01	0,61	47,53%	42,09%	49,15%	41,30%	56,51%	39,15%	56,62%	33,38%	70,98%	37,18%

Elaboracion propia en base a datos de Reuters

PANEL GENERAL									
Fecha 08/08/2014	Cierre	Var. Semanal	Var. Ultimas 20 ruedas	YTD	Beta con datos ultimos 5 años	Correlacion con datos ultimos 5 años			
Ticker									
GARO	3,46	↑ 9,84%	↓ -1,14%	↑ 8,46%	0,17	0,11			
TGLT	10,60	↑ 9,28%	↑ 11,58%	↑ 11,58%	-0,04	-0,02			
METR	3,71	↑ 9,12%	↓ -9,07%	↑ 185,38%	1,01	0,33			
JMIN	4,10	↑ 8,18%	↑ 2,50%	↓ -6,82%	0,26	0,15			
AUSO	4,30	↑ 7,50%	↓ -1,83%	↑ 62,26%	-0,11	-0,06			
DYCA	4,31	↑ 6,42%	↑ 2,62%	↑ 32,62%	-0,11	-0,06			
GCLA	44,00	↑ 6,02%	↑ 12,24%	↑ 140,22%	-0,24	-0,09			
LONG	1,82	↑ 5,81%	↑ 5,20%	↑ 10,98%	-0,22	-0,17			
IRSA	16,90	↑ 5,62%	↓ -0,59%	↑ 58,91%	0,65	0,40			
CEPU2	41,00	↑ 5,13%	↓ -1,20%	↑ 173,33%	0,94	0,47			

Elaboracion propia en base a datos de Reuters

BESFAMILLE S.A

SOCIEDAD DE BOLSA

25 de mayo 277 piso 6 oficina B

Tel-fax:+54-11-5032-7128

info@besfamille.com

RENTA FIJA

Bonos en USD				
Fecha 08/08/2014	Cierre	Var. Semanal	Var. Ultimas 20 ruedas	
Ticker				
BPLE	838,00	↑ 8,83%	↑ 7,43%	
BDED	636,50	↑ 8,81%	↑ 5,91%	
PAA0	505,00	↑ 5,21%	↓ -0,59%	
PARY	555,00	↑ 5,11%	↑ 6,51%	
BPLD	620,00	↑ 2,99%	↑ 6,67%	
RO15	1.001,00	↑ 2,67%	↑ 1,41%	
BPMD	720,00	↑ 2,13%	↓ -0,69%	
AA17	961,80	↑ 1,89%	↑ 0,08%	
GJ17	922,00	↑ 1,77%	↓ -5,02%	
PARA	515,00	↑ 0,98%	↓ -0,19%	

Elaboracion propia en base a datos de Reuters

Bonos en \$				
Fecha 08/08/2014	Cierre	Var. Semanal	Var. Ultimas 20 ruedas	
Ticker				
PR12	59,00	↑ 1,62%	↓ -4,46%	
PR14	99,10	↑ 1,28%	↑ 0,81%	
NF18	154,00	↑ 0,65%	↓ -3,51%	
PR13	245,00	↑ 0,41%	↓ -2,02%	
AS15	64,00	↑ 0,31%	→ 0,00%	
DICP	252,50	→ 0,00%	↓ -5,58%	
NO20	200,00	↓ 0,00%	→ 0,00%	
PR15	154,00	↓ -0,16%	↓ -1,67%	
TVPP	7,85	↓ -0,63%	↓ -4,61%	

Elaboracion propia en base a datos de Reuters

BESFAMILLE S.A

SOCIEDAD DE BOLSA

25 de mayo 277 piso 6 oficina B

Tel-fax:+54-11-5032-7128

info@besfamille.com

Curvas de Tasas

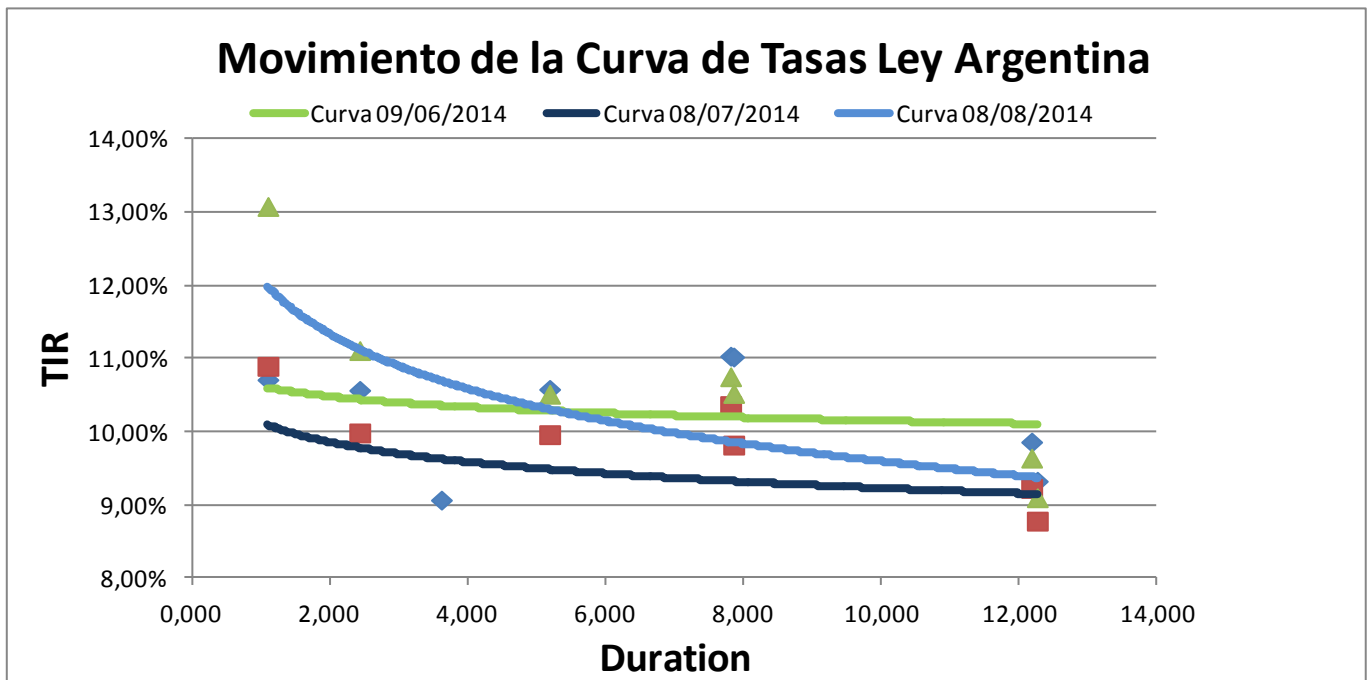
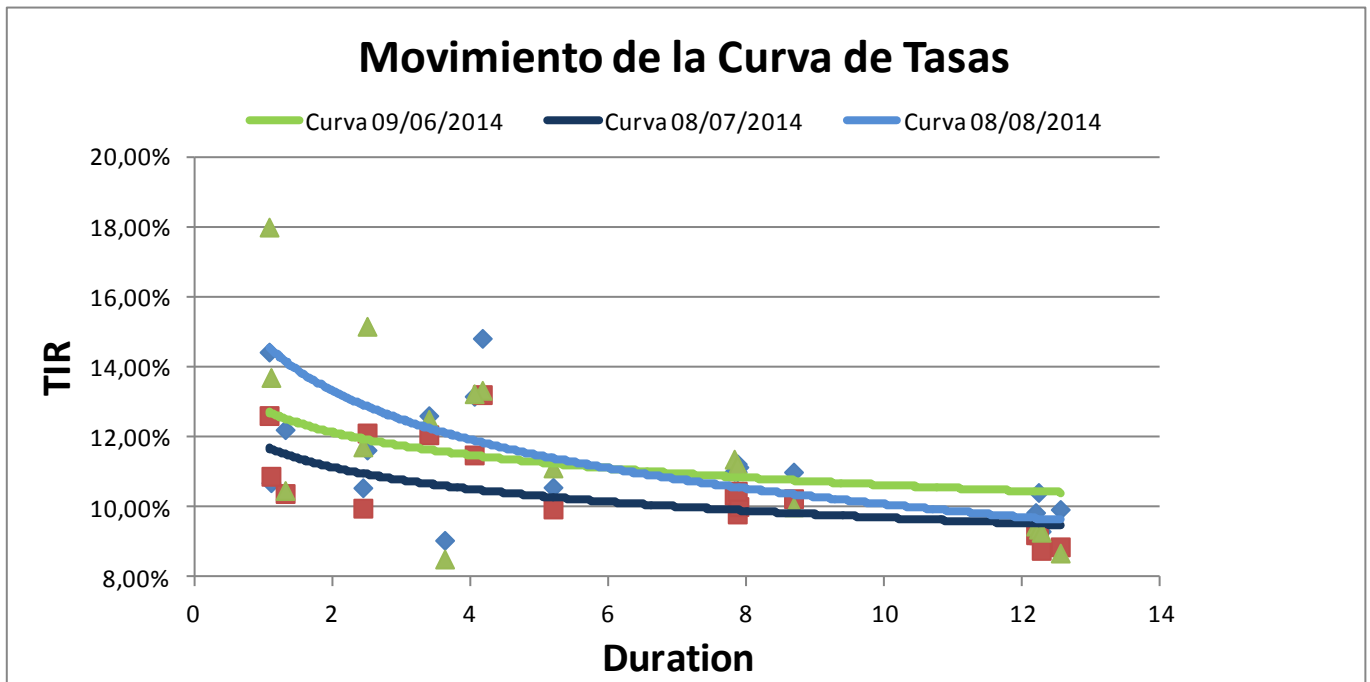

BESFAMILLE S.A

SOCIEDAD DE BOLSA

25 de mayo 277 piso 6 oficina B

Tel-fax:+54-11-5032-7128

info@besfamille.com

Movimiento de la Curva de Tasas Ley NY

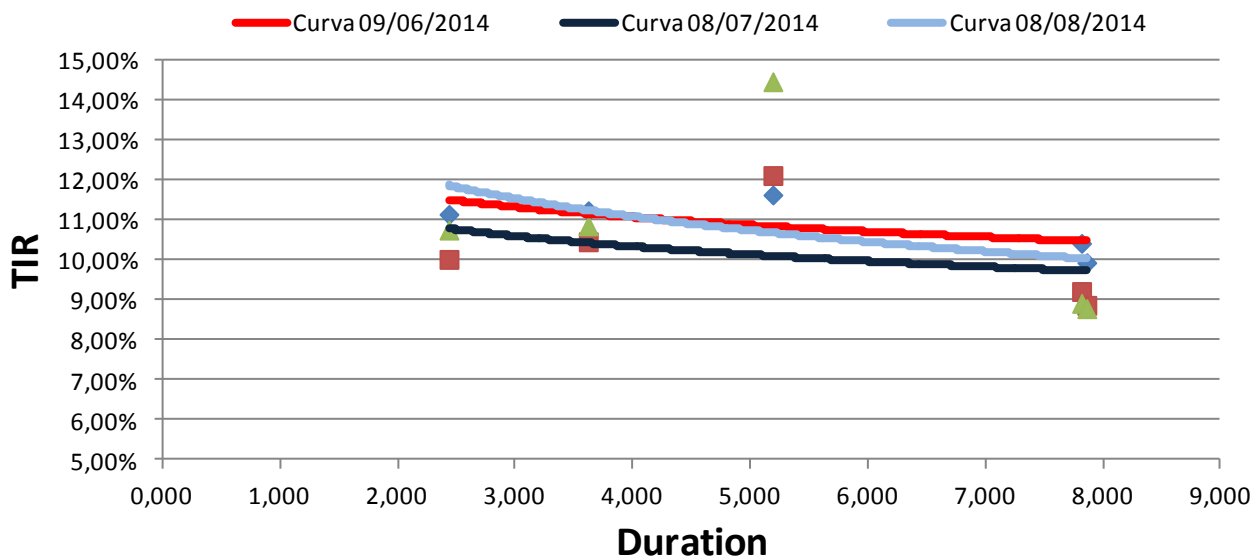

BESFAMILLE S.A

SOCIEDAD DE BOLSA

25 de mayo 277 piso 6 oficina B

Tel-fax:+54-11-5032-7128

info@besfamille.com

Movimiento de la Curva de Tasas bonos TIR + CER

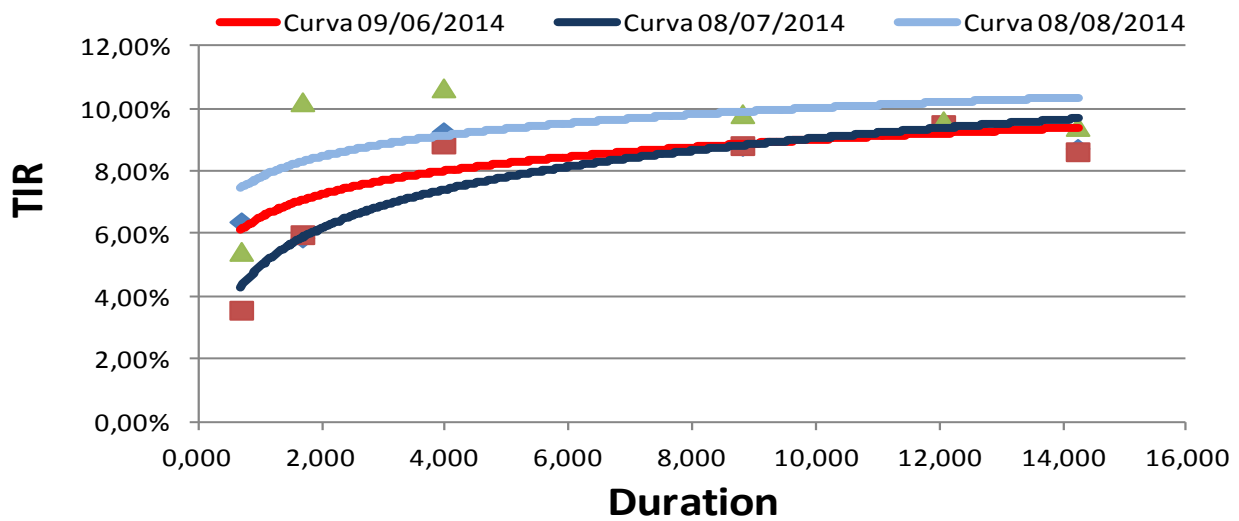

Movimiento de la Curva de Tasas bonos Badlar

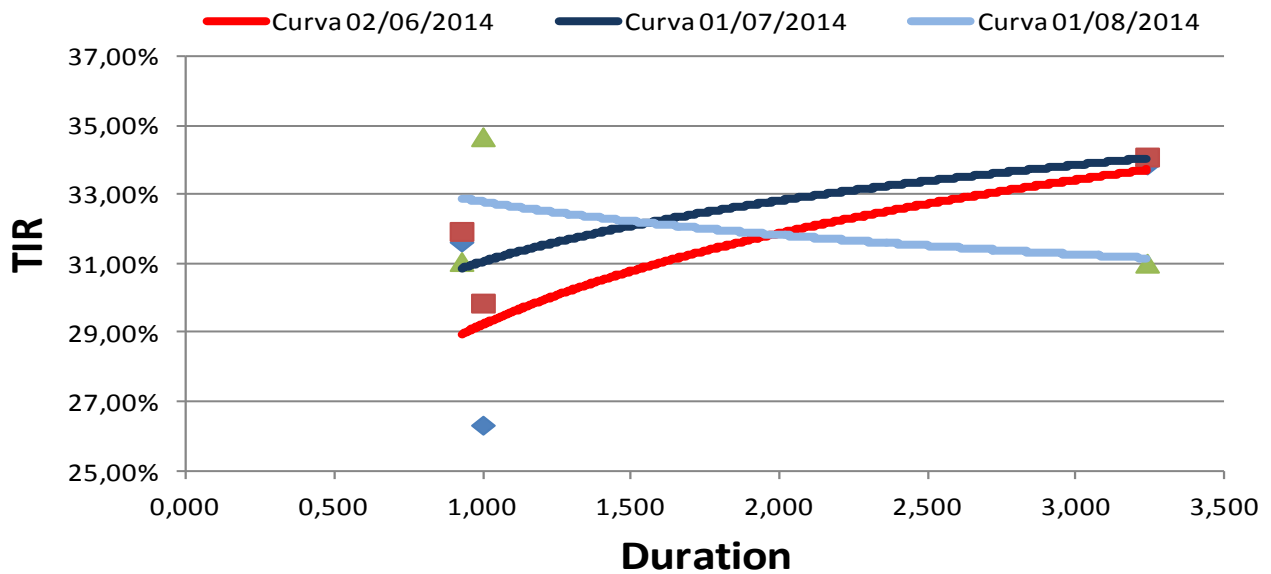

BESFAMILLE S.A

SOCIEDAD DE BOLSA

25 de mayo 277 piso 6 oficina B

Tel-fax:+54-11-5032-7128

info@besfamille.com

Bonds	YIELD	Duration	Modif. Dur.	Convexity	Price \$	Cupon	Pago de renta	Amort.	Maturity
En moneda Extranjera									
AA17	11,74%	2,43	2,18	8,77	961,80	Fija= 7%	Sem.	Vto.	17/04/2017
AN18	8,54%	3,62	3,33	18,25	1.085,00	Fija= 9%	Sem.	Vto.	29/11/2018
AY24	11,14%	5,19	4,67	39,48	960,00	Fija=8,75	Sem.	Sem.	07/05/2024
BP15	18,02%	1,07	0,91	2,29	1.027,00	Fija= 11,75%	Sem.	Vto.	05/10/2015
BDED	10,50%	1,31	1,18	3,73	636,50	Fija= 9,25%	Sem.	Sem.	15/04/2017
BP21	13,36%	4,16	3,67	24,89	965,00	Fija= 10,88%	Sem.	Anual	26/01/2021
BPLE	9,98%	8,69	7,90	111,66	838,00	Progresiva 2%-4%	Sem.	Sem.	15/05/2035
BPLD	10,03%	8,68	7,89	111,40	620,00	Progresiva 2%-4%	Sem.	Sem.	15/05/2035
BP18	12,53%	3,39	3,01	16,37	976,00	Fija= 9,38%	Sem.	Vto.	14/09/2018
BPMD	13,26%	4,05	3,57	22,01	720,00	Progresiva 1%-4%	Sem.	Sem.	01/05/2020
DIAO	11,39%	7,82	7,02	96,60	1.185,00	Fija= 8,28%	Sem.	Sem.	31/12/2033
DICA	11,21%	7,86	7,07	97,42	1.200,00	Fija= 8,28%	Sem.	Sem.	31/12/2033
DICY	11,12%	7,88	7,10	97,85	1.208,00	Fija= 8,28%	Sem.	Sem.	31/12/2033
DIYO	11,21%	7,86	7,07	97,42	1.200,00	Fija= 8,28%	Sem.	Sem.	31/12/2033
GJ17	15,19%	2,49	2,17	9,22	922,00	Fija= 8,75%	Sem.	Sem.	02/06/2017
PAAO	9,48%	12,19	11,13	211,60	505,00	Progresiva 1,33%-5,25%	Sem.	Sem.	31/12/2038
PAYO	9,39%	12,23	11,18	212,61	510,00	Progresiva 1,33%-5,25%	Sem.	Sem.	31/12/2038
PARA	9,31%	12,27	11,22	213,61	515,00	Progresiva 1,33%-5,25%	Sem.	Sem.	31/12/2038
PARY	8,71%	12,54	11,54	220,44	551,00	Progresiva 1,33%-5,25%	Sem.	Sem.	31/12/2038
RO15	13,72%	1,10	0,97	2,35	1.001,00	Fija= 7,00%	Sem.	Vto.	03/10/2015
En Pesos									
PR12	2,96%	0,70	0,68	1,34	59,00	Variable= 2% + CER	Mens.	Mens.	03/01/2016
PR13	10,61%	3,97	3,59	27,33	245,00	Variable= 2% + CER	Mens.	Mens.	15/03/2024
DICP	9,88%	8,81	8,02	115,69	252,50	Variable= 5,83% + CER	Sem.	Sem.	31/12/2033
PR14	29,70%	0,93	0,72	1,91	99,10	Variable= Badlar	Trim.	Trim.	04/01/2016
PR15	31,23%	3,24	2,47	19,27	154,00	Variable= Badlar	Trim.	Trim.	04/10/2022
PARP	9,29%	14,24	13,03	265,41	91,00	Variable= 1,18% + CER	Sem.	Sem.	31/12/2038
PAAO	9,48%	12,19	11,13	211,60	505,00	Variable= 1,18% + CER	Sem.	Sem.	31/12/2038
CUAP	9,88%	12,07	10,98	245,53	155,00	Variable= 3,31% + CER	Sem.	Sem.	31/12/2045
NF18	8,03%	1,69	1,56	5,57	154,00	Variable= 2% + CER	Mens.	Mens.	04/02/2018
NO20	10,87%	3,05	2,75	15,35	200,00	Variable= 2% + CER	Mens.	Mens.	04/10/2020
AS15	34,74%	1,00	0,74	0,94	64,00	Variable= Badlar + 3%	Trim.	Sem.	10/09/2015