

BESFAMILLE S.A

SOCIEDAD DE BOLSA

25 de mayo 277 piso 6 oficina B

Tel-fax:+54-11-5032-7128

info@besfamille.com

Informe Estadístico 15/08/2014

MERCADOS INTERNACIONALES

Fecha 15/08/2014	Variación Mercados Internacionales			
Indice	Cierre	Variación semanal	Variación 20 ruedas	
MERVAL	8.670,14	↑ 5,38%	↑ 2,93%	
S&P 500 (USA)	1.955,06	↑ 1,22%	↓ -0,94%	
IBEX 35 (España)	10.222,20	↑ 1,16%	↓ -2,48%	
DAX (Alemania)	9.092,60	↑ 0,92%	↓ -5,40%	
DOW JONES (USA)	16.662,91	↑ 0,66%	↓ -2,28%	
NASDAQ (USA)	4.464,93	↑ 2,15%	↑ 0,91%	
FTSE 100 (Londres)	6.689,08	↑ 1,85%	↓ -0,58%	
CAC 40 (Paris)	4.174,36	↑ 0,64%	↓ -3,03%	
NIKKEI 225 (Japon)	15.318,34	↑ 3,65%	↑ 0,67%	
HANG SENG (China)	24.954,94	↑ 2,56%	↑ 6,70%	

Elaboracion propia en base a datos de Reuters

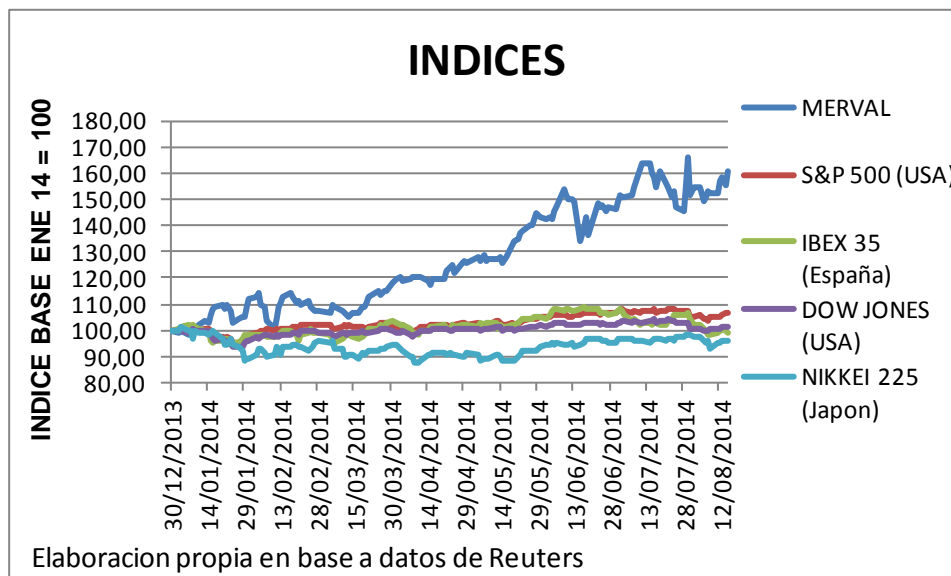

BESFAMILLE S.A

SOCIEDAD DE BOLSA

25 de mayo 277 piso 6 oficina B

Tel-fax:+54-11-5032-7128

info@besfamille.com

MONEDAS

Fecha 15/08/2014	Variación de Monedas			
Indice	Cierre	Variación semanal	Variación 20 ruedas	
Peso Argentino (USD/ARG)	8,28	↑ 0,14%	↑ 1,37%	
Real (USD/REAL)	2,26	↓ -0,60%	↑ 1,86%	
Euro (EUR/USD)	1,34	↓ -0,07%	↓ -0,95%	
Yen (USD/JPY)	102,37	↑ 0,16%	↑ 0,95%	
Libra (GBP/USD)	1,67	↑ 0,55%	↓ -2,23%	
Dólar Australiano (AUD/USD)	0,93	↓ -0,64%	↓ -0,51%	
Dólar Canadiense (CAD/USD)	1,09	↑ 0,27%	↑ 1,44%	

Elaboracion propia en base a datos de Reuters

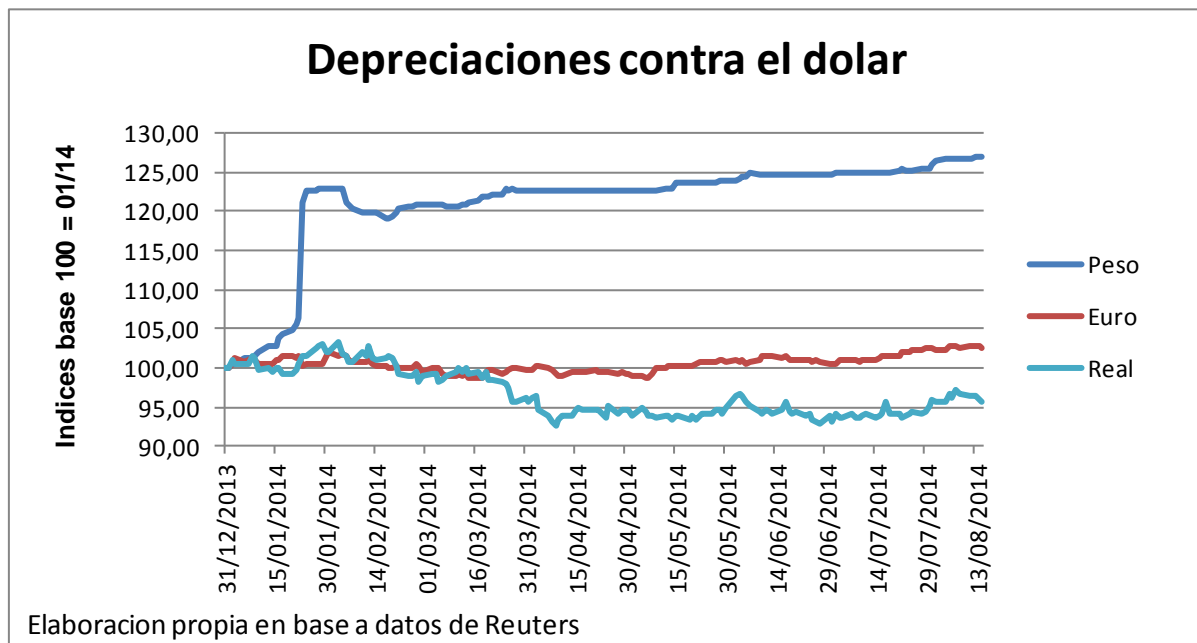

BESFAMILLE S.A

SOCIEDAD DE BOLSA

25 de mayo 277 piso 6 oficina B

Tel-fax:+54-11-5032-7128

info@besfamille.com

RENTA VARIABLE

PANEL LIDER																	
Fecha 15/08/2014 Ticker	Cierre	Var. Semanal	Var. Ultimas 20 ruedas	YTD	Beta con datos ultimos 5 años	Correlacion con Merval con datos ultimos 5 años	VOLATILIDADES ANUALIZADAS										
							5 años		1 año		3 meses		1 mes		10 días		
							Desvío Diario	Desvío Sem	Desvío Diario	Desvío Sem	Desvío Diario	Desvío Sem	Desvío Diario	Desvío Sem	Desvío Diario	Desvío Sem	
APBR	96,30	↑ 15,33%	↑ 12,11%	↑ 61,98%	0,46	0,31	37,77%	34,96%	44,01%	38,19%	42,29%	39,40%	43,35%	31,95%	43,03%	24,99%	
TS	252,60	↑ 10,96%	↑ 13,78%	↑ 31,98%	0,46	0,40	34,76%	31,48%	31,67%	29,97%	30,74%	27,32%	33,40%	30,92%	24,27%	33,03%	
ERAR	4,04	↑ 8,31%	↑ 4,94%	↑ 38,34%	0,64	0,50	40,65%	36,91%	41,53%	33,12%	45,42%	32,20%	55,97%	38,34%	32,27%	31,47%	
YPFD	376,00	↑ 7,43%	↑ 3,01%	↑ 28,33%	0,97	0,61	47,49%	42,05%	49,03%	40,82%	56,37%	39,22%	58,36%	31,35%	32,51%	35,06%	
TECO2	45,80	↑ 7,01%	↓ -2,14%	↑ 49,74%	1,19	0,70	44,90%	42,12%	50,23%	43,83%	53,04%	49,18%	59,64%	48,35%	32,52%	42,21%	
BMA	41,25	↑ 6,59%	↓ -4,95%	↑ 103,83%	1,46	0,73	44,30%	41,24%	56,52%	52,20%	70,50%	57,26%	67,46%	48,49%	49,08%	52,99%	
PESA	7,14	↑ 5,87%	↑ 11,10%	↑ 38,44%	0,93	0,63	41,21%	38,55%	43,32%	37,53%	48,48%	32,67%	56,52%	30,43%	35,36%	31,62%	
FRAN	43,00	↑ 4,12%	↓ -2,05%	↑ 111,58%	1,46	0,73	49,52%	44,56%	58,94%	52,06%	66,90%	47,72%	70,31%	44,25%	53,02%	42,35%	
ALLUA	4,23	↑ 2,67%	↑ 1,44%	↑ 12,50%	0,49	0,41	36,65%	31,58%	38,71%	30,74%	44,42%	28,06%	51,59%	32,51%	25,65%	14,89%	
COME	1,06	↑ 0,95%	↓ -6,19%	↑ 15,85%	0,68	0,36	48,47%	47,05%	51,34%	47,28%	61,61%	47,76%	59,78%	33,77%	33,76%	32,69%	

Elaboración propia en base a datos de Reuters

PANEL GENERAL									
Fecha 15/08/2014 Ticker	Cierre	Var. Semanal	Var. Ultimas 20 ruedas	YTD	Beta con datos ultimos 5 años	Correlacion con datos ultimos 5 años			
TEF	183,00	↑ 12,62%	↑ 10,24%	↑ 25,34%	0,17	0,14			
CTIO	13,50	↑ 12,50%	↑ 12,50%	↑ 84,93%	0,19	0,08			
STD	112,00	↑ 12,00%	↑ 13,13%	↑ 60,59%	0,38	0,28			
SAMI	15,50	↑ 10,71%	↑ 12,32%	↑ 68,11%	0,66	0,38			
AUSO	4,74	↑ 10,23%	↑ 12,86%	↑ 78,87%	-0,10	-0,05			
TGLT	10,60	↑ 9,28%	↑ 11,58%	↑ 10,42%	-0,10	-0,05			
DYCA	4,65	↑ 7,89%	↑ 3,33%	↑ 43,08%	-0,11	-0,06			
PATY	16,70	↑ 7,05%	↑ 10,60%	↓ -0,60%	-0,52	-0,26			
IRSA	17,95	↑ 6,85%	↑ 11,15%	↑ 68,78%	0,63	0,40			
CRES	14,25	↑ 6,74%	↑ 1,79%	↑ 61,02%	0,82	0,48			

Elaboración propia en base a datos de Reuters

BESFAMILLE S.A

SOCIEDAD DE BOLSA

25 de mayo 277 piso 6 oficina B

Tel-fax:+54-11-5032-7128

info@besfamille.com

RENTA FIJA

Bonos en USD					
Fecha 15/08/2014	Cierre	Var. Semanal	Var. Ultimas 20 ruedas		
Ticker					
RO15	1.112,00	↑ 11,09%	↑ 13,58%		
BP15	1.135,00	↑ 10,52%	↑ 10,44%		
GJ17	997,00	↑ 8,13%	↑ 5,67%		
AA17	1.037,00	↑ 7,82%	↑ 9,93%		
AN18	1.165,00	↑ 6,88%	↑ 3,94%		
DICA	1.270,00	↑ 5,83%	↑ 2,39%		
PARA	544,00	↑ 5,63%	↑ 6,45%		
PARY	578,00	↑ 4,90%	↑ 12,12%		
BPMD	755,00	↑ 4,86%	↑ 4,47%		
BP21	1.010,00	↑ 4,66%	→ 0,00%		

Elaboracion propia en base a datos de Reuters

Bonos en \$					
Fecha 15/08/2014	Cierre	Var. Semanal	Var. Ultimas 20 ruedas		
Ticker					
AS15	65,00	↑ 1,56%	↑ 1,86%		
PR14	99,50	↑ 0,40%	↑ 1,52%		
DICP	253,00	↑ 0,20%	↓ -3,88%		
PR15	154,30	↑ 0,19%	↓ -1,10%		
NO20	200,00	→ 0,00%	→ 0,00%		
NF18	153,00	↓ -0,65%	↓ -4,47%		
PR12	58,25	↓ -1,37%	↓ -6,24%		
TVPP	7,70	↓ -1,91%	↓ -3,82%		
PR13	239,50	↓ -2,24%	↓ -4,49%		

Elaboracion propia en base a datos de Reuters

BESFAMILLE S.A

SOCIEDAD DE BOLSA

25 de mayo 277 piso 6 oficina B

Tel-fax:+54-11-5032-7128

info@besfamille.com

Curvas de Tasas

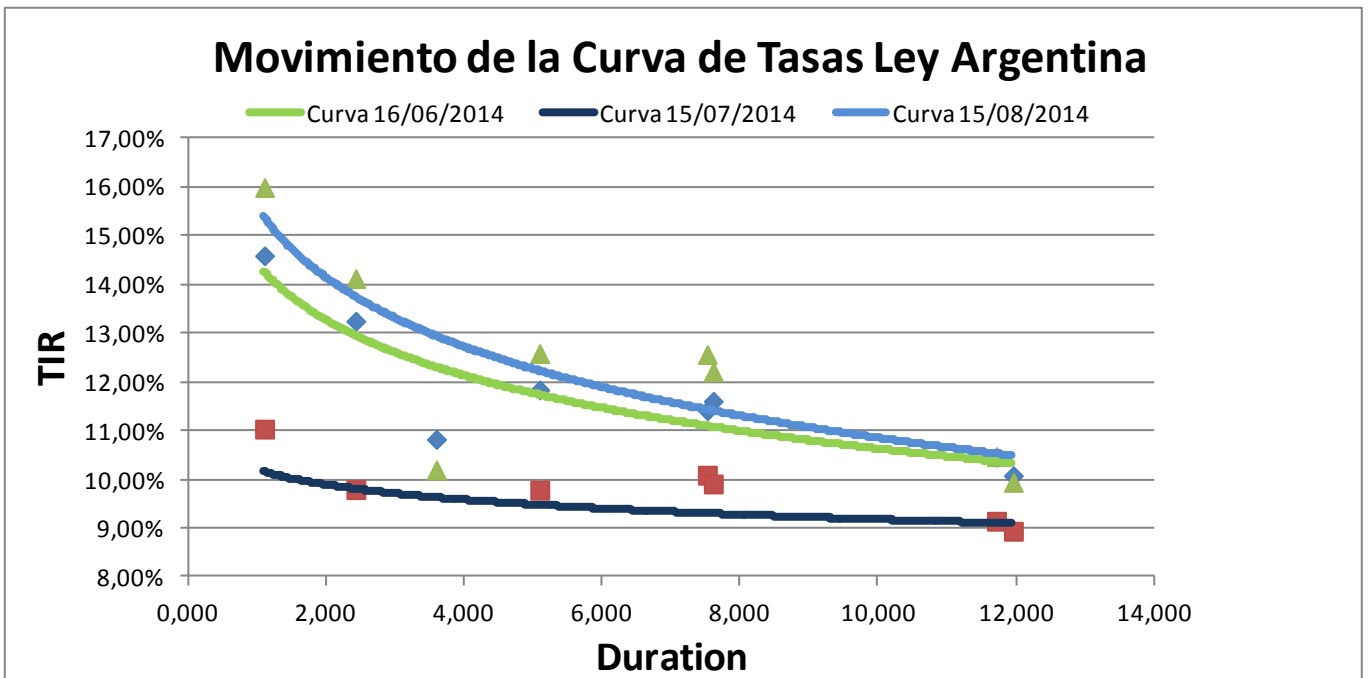
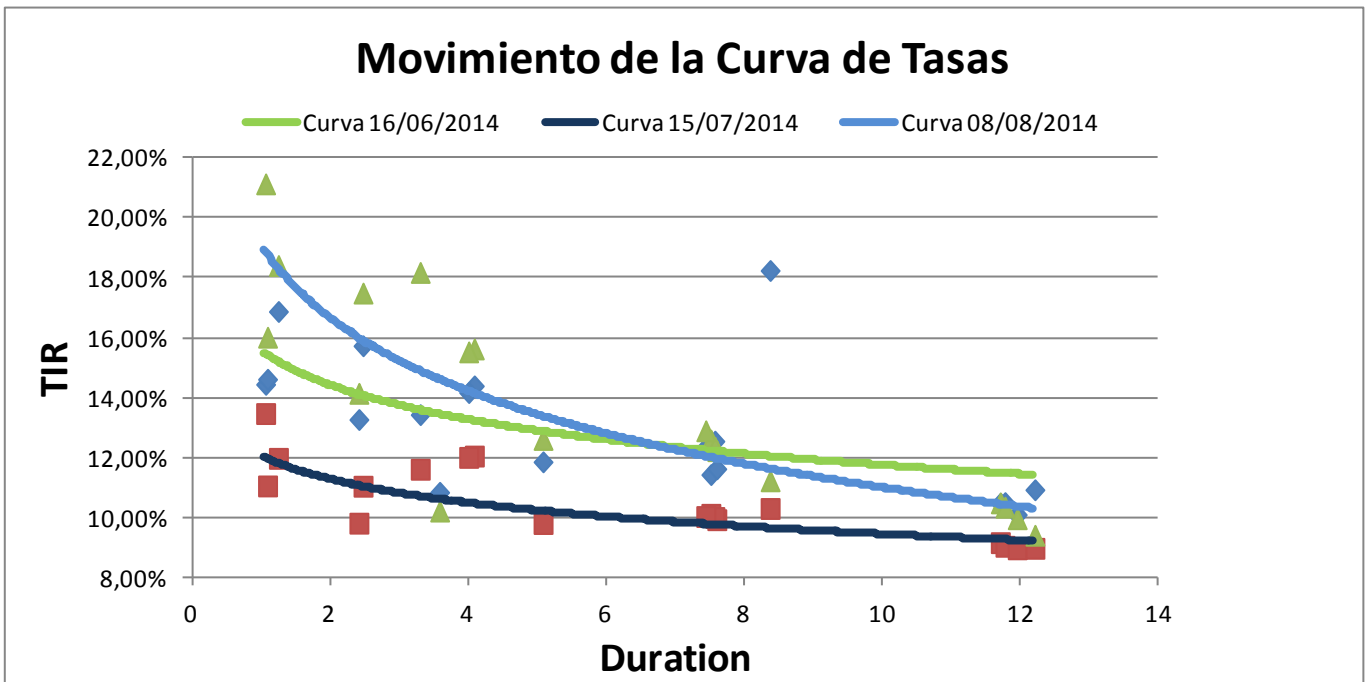

BESFAMILLE S.A

SOCIEDAD DE BOLSA

25 de mayo 277 piso 6 oficina B

Tel-fax:+54-11-5032-7128

info@besfamille.com

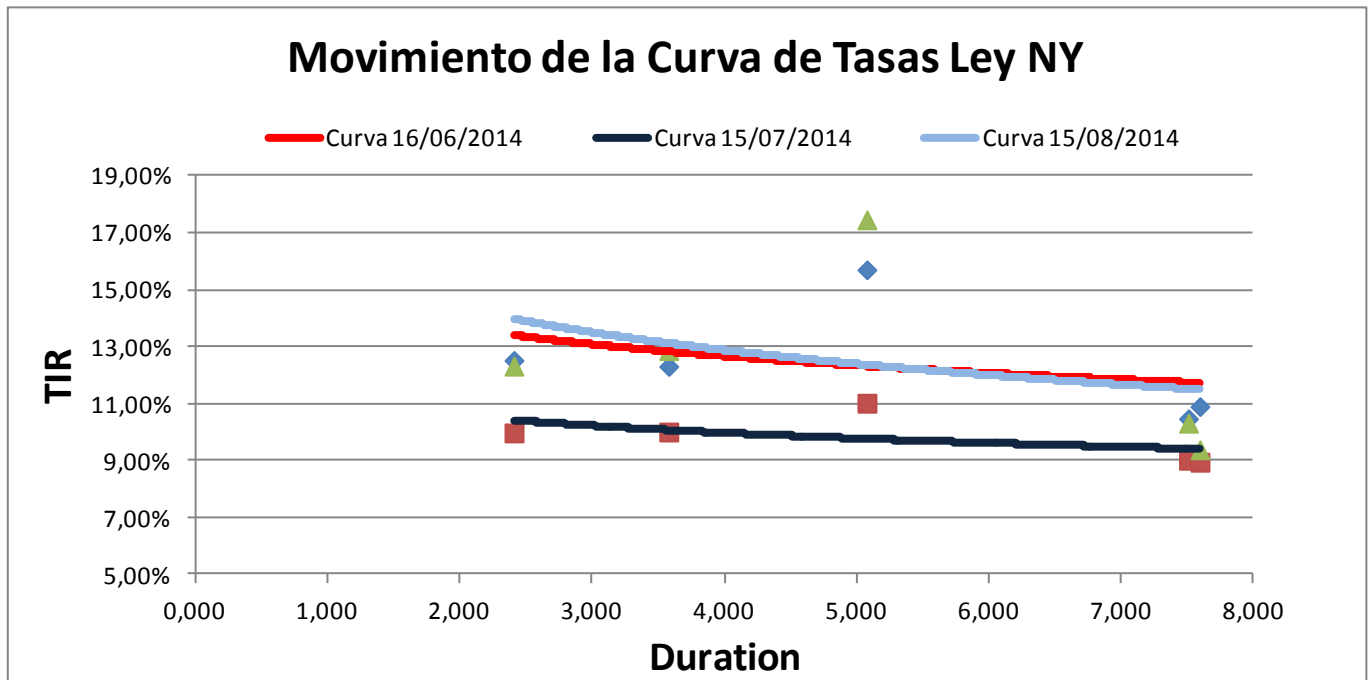

BESFAMILLE S.A

SOCIEDAD DE BOLSA

25 de mayo 277 piso 6 oficina B

Tel-fax:+54-11-5032-7128

info@besfamille.com

Movimiento de la Curva de Tasas bonos TIR + CER

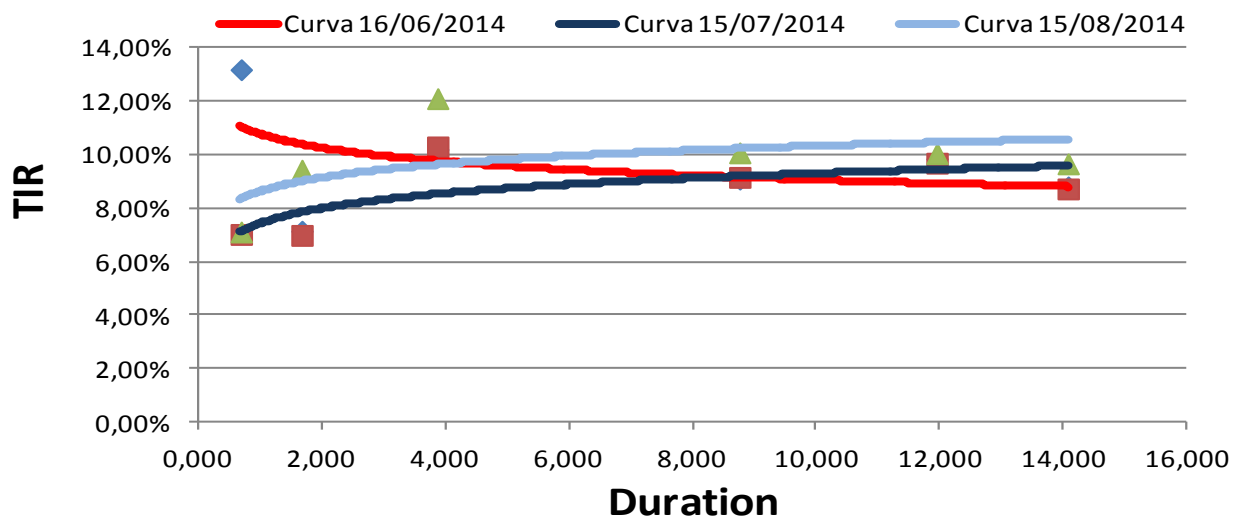

Movimiento de la Curva de Tasas bonos Badlar

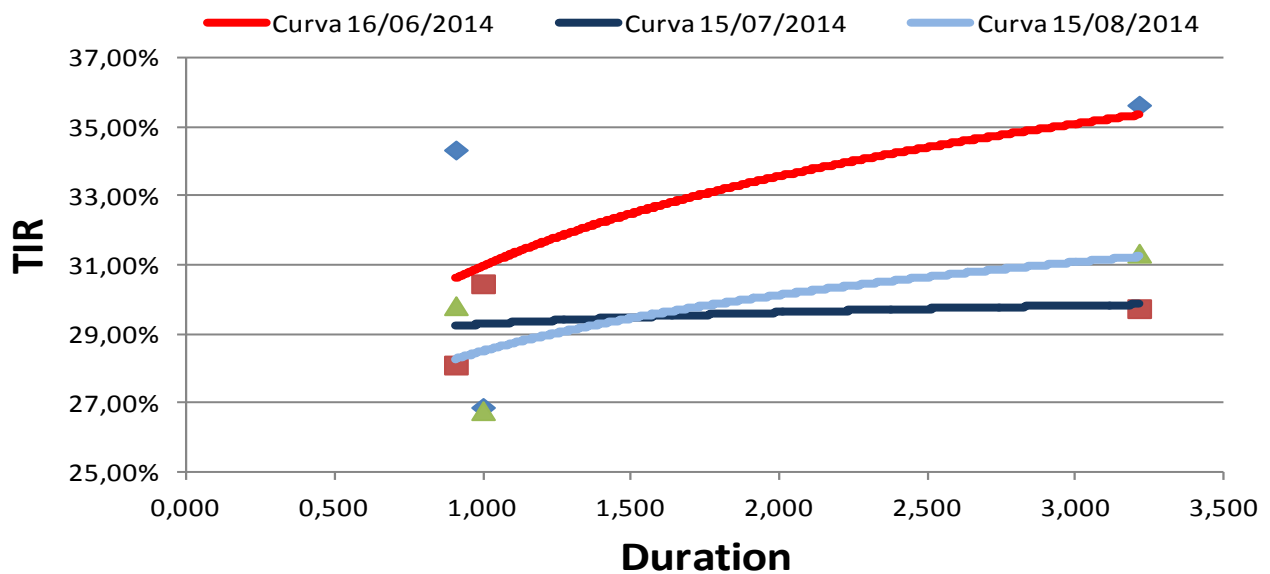

BESFAMILLE S.A

SOCIEDAD DE BOLSA

25 de mayo 277 piso 6 oficina B

Tel-fax:+54-11-5032-7128

info@besfamille.com

Bonds	YIELD	Duration	Modif. Dur.	Convexity	Price \$	Cupon	Pago de renta	Amort.	Maturity
En moneda Extranjera									
AA17	14,13%	2,41	2,11	8,62	1.037,00	Fija= 7%	Sem.	Vto.	17/04/2017
AN18	10,21%	3,58	3,24	17,95	1.165,00	Fija= 9%	Sem.	Vto.	29/11/2018
AY24	12,60%	5,07	4,51	38,22	1.019,00	Fija=8,75	Sem.	Sem.	07/05/2024
BP15	21,12%	1,05	0,87	2,23	1.135,00	Fija= 11,75%	Sem.	Vto.	05/10/2015
BDED	18,39%	1,24	1,05	3,48	661,75	Fija= 9,25%	Sem.	Sem.	15/04/2017
BP21	15,61%	4,08	3,53	24,16	1.010,00	Fija= 10,88%	Sem.	Anual	26/01/2021
BPLE	11,60%	8,28	7,42	103,49	840,00	Progresiva 2%-4%	Sem.	Sem.	15/05/2035
BPLD	11,22%	8,37	7,52	105,28	642,00	Progresiva 2%-4%	Sem.	Sem.	15/05/2035
BP18	18,16%	3,29	2,79	15,76	941,00	Fija= 9,38%	Sem.	Vto.	14/09/2018
BPMD	15,52%	4,00	3,46	21,59	755,00	Progresiva 1%-4%	Sem.	Sem.	01/05/2020
DIAO	12,58%	7,51	6,67	91,03	1.240,00	Fija= 8,28%	Sem.	Sem.	31/12/2033
DICA	12,22%	7,59	6,77	92,59	1.270,00	Fija= 8,28%	Sem.	Sem.	31/12/2033
DICY	12,34%	7,57	6,73	92,07	1.260,00	Fija= 8,28%	Sem.	Sem.	31/12/2033
DIYO	12,88%	7,43	6,59	89,70	1.215,00	Fija= 8,28%	Sem.	Sem.	31/12/2033
GJ17	17,48%	2,47	2,10	9,06	997,00	Fija= 8,75%	Sem.	Sem.	02/06/2017
PAA0	10,48%	11,70	10,59	199,84	514,00	Progresiva 1,33%-5,25%	Sem.	Sem.	31/12/2038
PAY0	10,33%	11,77	10,67	201,47	522,00	Progresiva 1,33%-5,25%	Sem.	Sem.	31/12/2038
PARA	9,95%	11,95	10,87	205,79	544,00	Progresiva 1,33%-5,25%	Sem.	Sem.	31/12/2038
PARY	9,40%	12,20	11,16	212,05	578,00	Progresiva 1,33%-5,25%	Sem.	Sem.	31/12/2038
RO15	16,00%	1,08	0,93	2,29	1.112,00	Fija= 7,00%	Sem.	Vto.	03/10/2015
En Pesos									
PR12	7,08%	0,67	0,63	1,28	58,25	Variable= 2% + CER	Mens.	Mens.	03/01/2016
PR13	12,06%	3,86	3,44	26,19	239,50	Variable= 2% + CER	Mens.	Mens.	15/03/2024
DICP	10,04%	8,75	7,95	114,53	253,00	Variable= 5,83% + CER	Sem.	Sem.	31/12/2033
PR14	29,84%	0,91	0,70	1,86	99,50	Variable= Badlar	Trim.	Trim.	04/01/2016
PR15	31,36%	3,21	2,45	19,08	154,30	Variable= Badlar	Trim.	Trim.	04/10/2022
PARP	9,62%	14,08	12,84	261,07	88,45	Variable= 1,18% + CER	Sem.	Sem.	31/12/2038
PAA0	10,48%	11,70	10,59	199,84	514,00	Variable= 1,18% + CER	Sem.	Sem.	31/12/2038
CUAP	10,01%	11,95	10,86	242,10	155,00	Variable= 3,31% + CER	Sem.	Sem.	31/12/2045
NF18	9,39%	1,66	1,52	5,43	153,00	Variable= 2% + CER	Mens.	Mens.	04/02/2018
NO20	11,41%	3,02	2,71	15,11	200,00	Variable= 2% + CER	Mens.	Mens.	04/10/2020
AS15	26,80%	1,00	0,79	0,93	65,00	Variable= Badlar + 3%	Trim.	Sem.	10/09/2015