

BESFAMILLE S.A

SOCIEDAD DE BOLSA

25 de mayo 277 piso 6 oficina B

Tel-fax:+54-11-5032-7128

info@besfamille.com

Informe Estadístico 05/09/2014

MERCADOS INTERNACIONALES

Fecha 05/09/2014	Variación Mercados Internacionales			
Indice	Cierre	Variación semanal	Variación 20 ruedas	
MERVAL	10.414,67	↑ 6,08%	↑ 26,58%	
S&P 500 (USA)	2.007,70	↑ 0,55%	↑ 3,94%	
IBEX 35 (España)	11.148,90	↑ 3,92%	↑ 9,37%	
DAX (Alemania)	9.747,02	↑ 2,92%	↑ 6,17%	
DOW JONES (USA)	17.137,36	↑ 0,34%	↑ 3,52%	
NASDAQ (USA)	4.582,90	↑ 0,55%	↑ 4,85%	
FTSE 100 (Londres)	6.855,10	↑ 0,52%	↑ 4,38%	
CAC 40 (Paris)	4.486,49	↑ 2,41%	↑ 6,88%	
NIKKEI 225 (Japon)	15.668,68	↑ 1,58%	↑ 3,56%	
HANG SENG (China)	25.240,15	↑ 2,01%	↑ 2,41%	

Elaboracion propia en base a datos de Reuters

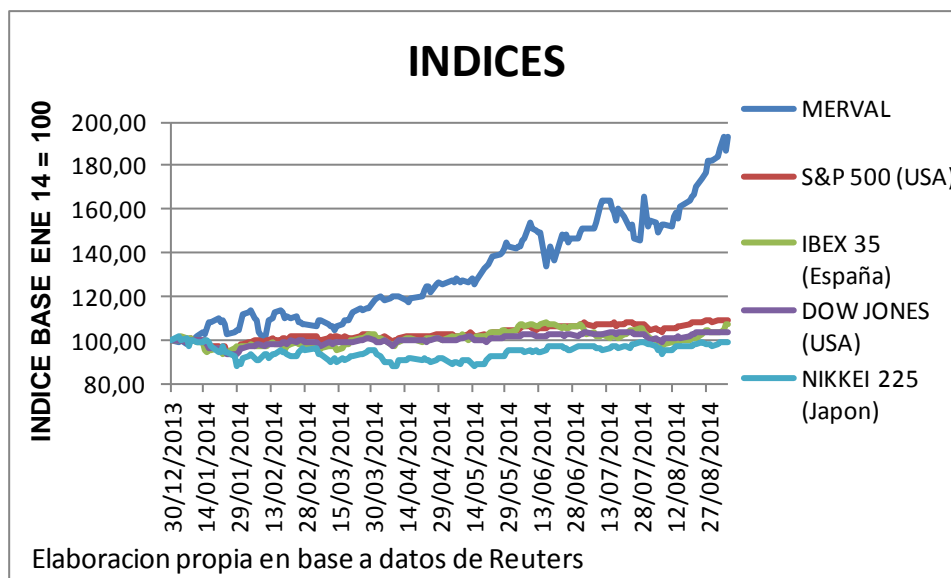

BESFAMILLE S.A

SOCIEDAD DE BOLSA

25 de mayo 277 piso 6 oficina B

Tel-fax:+54-11-5032-7128

info@besfamille.com

MONEDAS

Fecha 05/09/2014	Variación de Monedas			
Indice	Cierre	Variación semanal	Variación 20 ruedas	
Peso Argentino (USD/ARG)	8,42	↑ 0,15%	↑ 1,84%	
Real (USD/REAL)	2,24	↓ -0,37%	↓ -1,66%	
Euro (EUR/USD)	1,30	↑ 1,37%	↓ -3,25%	
Yen (USD/JPY)	105,08	↑ 0,67%	↑ 2,81%	
Libra (GBP/USD)	1,63	↑ 1,73%	↓ -2,75%	
Dólar Australiano (AUD/USD)	0,94	↓ -0,51%	↑ 1,25%	
Dólar Canadiense (CAD/USD)	1,09	↓ -0,10%	↓ -0,36%	

Elaboracion propia en base a datos de Reuters

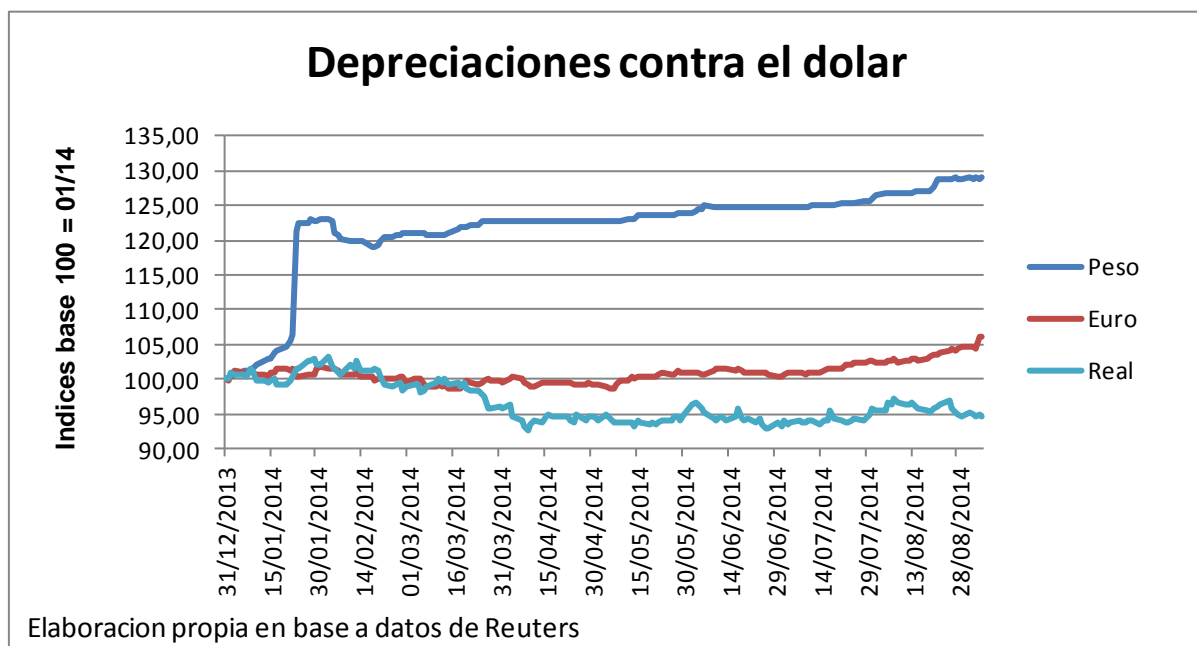

BESFAMILLE S.A

SOCIEDAD DE BOLSA

25 de mayo 277 piso 6 oficina B

Tel-fax:+54-11-5032-7128

info@besfamille.com

RENTA VARIABLE

PANEL LIDER																
Fecha 05/09/2014 Ticker	Cierre	Var. Semanal	Var. Ultimas 20 ruedas	YTD	Beta con datos ultimos 5 años	Correlacion con Merval con datos ultimos 5 años	VOLATILIDADES ANUALIZADAS									
							5 años		1 año		3 meses		1 mes		10 días	
							Desvío Diario	Desvío Sem	Desvío Diario	Desvío Sem	Desvío Diario	Desvío Sem	Desvío Diario	Desvío Sem	Desvío Diario	Desvío Sem
INDU	3,43	↑ 11,73%	↑ 28,95%	↓ -37,64%	0,94	0,29	51,59%	0,00%	84,19%	82,32%	60,00%	46,93%	38,81%	47,40%	36,27%	46,23%
FRAN	50,50	↑ 10,38%	↑ 22,28%	↑ 148,48%	1,45	0,71	50,11%	44,89%	58,71%	51,08%	68,10%	48,63%	48,55%	34,71%	51,40%	21,72%
EDN	7,44	↑ 9,73%	↑ 1,92%	↑ 239,73%	1,66	0,54	57,97%	56,84%	85,16%	78,20%	93,36%	69,62%	41,97%	31,91%	46,53%	37,73%
ALUA	6,24	↑ 9,67%	↑ 51,46%	↑ 65,96%	0,71	0,46	37,78%	34,72%	40,15%	35,65%	50,18%	46,69%	41,02%	43,19%	42,62%	23,56%
PAMP	4,94	↑ 9,05%	↑ 12,79%	↑ 161,38%	1,53	0,69	42,73%	40,73%	62,26%	56,37%	67,03%	45,70%	40,41%	20,51%	44,36%	22,63%
BMA	49,20	↑ 8,37%	↑ 27,13%	↑ 143,12%	1,50	0,73	44,30%	41,20%	56,32%	51,14%	70,69%	56,26%	37,21%	25,79%	43,74%	23,94%
GGAL	17,60	↑ 8,31%	↑ 15,79%	↑ 89,05%	1,41	0,73	44,63%	41,96%	55,49%	48,01%	68,31%	50,78%	43,71%	24,45%	43,89%	17,72%
YPFD	452,00	↑ 7,11%	↑ 29,14%	↑ 54,27%	1,00	0,62	47,72%	42,25%	49,45%	41,47%	57,15%	42,22%	34,96%	23,66%	40,37%	18,31%
PESA	8,82	↑ 6,27%	↑ 30,78%	↑ 71,02%	1,02	0,67	41,29%	39,01%	43,16%	38,27%	49,80%	36,23%	30,87%	18,70%	26,20%	19,68%
ERAR	5,09	↑ 4,30%	↑ 36,46%	↑ 74,29%	0,76	0,53	40,93%	37,82%	41,15%	34,50%	48,65%	41,35%	35,53%	33,39%	26,22%	30,04%

Elaboración propia en base a datos de Reuters

PANEL GENERAL						
Fecha 05/09/2014 Ticker	Cierre	Var. Semanal	Var. Ultimas 20 ruedas	YTD	Beta con datos ultimos 5 años	Correlacion con datos ultimos 5 años
METR	4,59	↑ 25,41%	↑ 23,72%	↑ 253,08%	0,76	0,26
MOLI	40,70	↑ 22,59%	↑ 50,74%	↑ 40,34%	0,76	0,44
ROSE	3,84	↑ 18,15%	↑ 28,00%	↑ 60,00%	0,07	0,04
BHI	3,23	↑ 17,45%	↑ 24,23%	↑ 81,46%	1,44	0,66
MORI	2,30	↑ 15,00%	↑ 26,37%	↑ 21,05%	0,41	0,20
TGNO4	2,98	↑ 13,74%	↑ 25,74%	↑ 134,65%	1,42	0,53
MIRG	198,00	↑ 13,53%	↑ 24,14%	↑ 43,84%	0,62	0,39
LONG	2,58	↑ 12,66%	↑ 51,76%	↑ 58,28%	0,06	0,04
GRIM	6,40	↑ 12,28%	↑ 28,35%	↑ 56,84%	0,04	0,02
TGSU2	7,85	↑ 11,51%	↑ 29,11%	↑ 112,16%	1,10	0,59

Elaboración propia en base a datos de Reuters

BESFAMILLE S.A

SOCIEDAD DE BOLSA

25 de mayo 277 piso 6 oficina B

Tel-fax:+54-11-5032-7128

info@besfamille.com

RENTA FIJA

Bonos en USD				
Fecha 05/09/2014 Ticker	Cierre	Var. Semanal	Var. Ultimas 20 ruedas	
PAAO	630,00	↑ 7,69%	↑ 22,12%	
BPLD	700,00	↑ 6,54%	↑ 12,14%	
DICA	1.450,00	↑ 5,92%	↑ 18,92%	
PARA	660,00	↑ 5,77%	↑ 24,81%	
PARY	675,00	↑ 5,30%	↑ 20,30%	
TVY0	92,50	↑ 5,11%	↑ 8,46%	
DIY0	1.395,00	↑ 4,73%	↑ 15,06%	
PAY0	625,00	↑ 4,17%	↑ 20,33%	
BPMD	810,00	↑ 3,85%	↑ 11,78%	
BP15	1.295,00	↑ 3,60%	↑ 23,19%	

Elaboracion propia en base a datos de Reuters

Bonos en \$				
Fecha 05/09/2014 Ticker	Cierre	Var. Semanal	Var. Ultimas 20 ruedas	
TVPP	7,85	↑ 4,81%	→ 0,00%	
PR15	161,10	↑ 2,45%	↑ 4,51%	
PR13	242,00	↑ 2,11%	↓ -1,23%	
PR12	55,35	↑ 1,46%	↓ -6,39%	
DICP	250,00	↑ 1,32%	↓ -1,00%	
PR14	102,35	↑ 1,24%	↑ 3,23%	
NO20	200,00	→ 0,00%	→ 0,00%	
NF18	153,00	↓ -1,86%	↓ -0,65%	
AS15	41,90	↓ -36,52%	↓ -42,36%	

Elaboracion propia en base a datos de Reuters

BESFAMILLE S.A

SOCIEDAD DE BOLSA

25 de mayo 277 piso 6 oficina B

Tel-fax:+54-11-5032-7128

info@besfamille.com

Curvas de Tasas

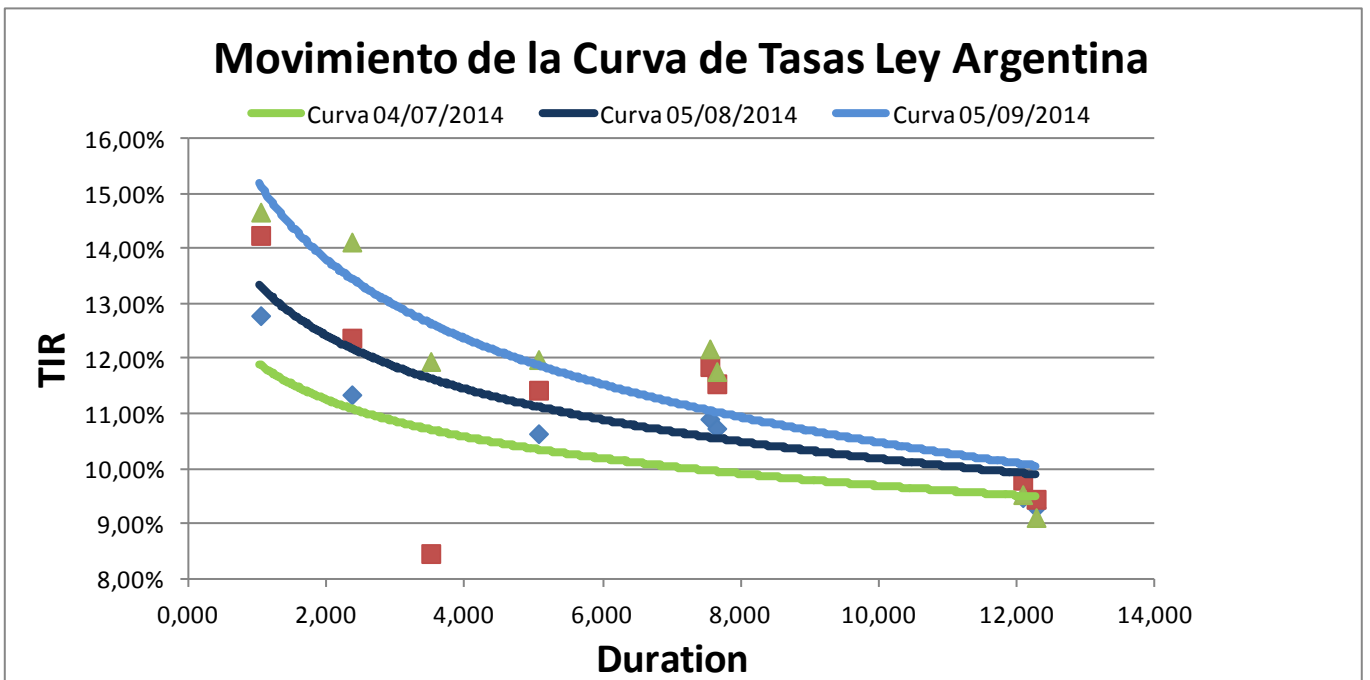
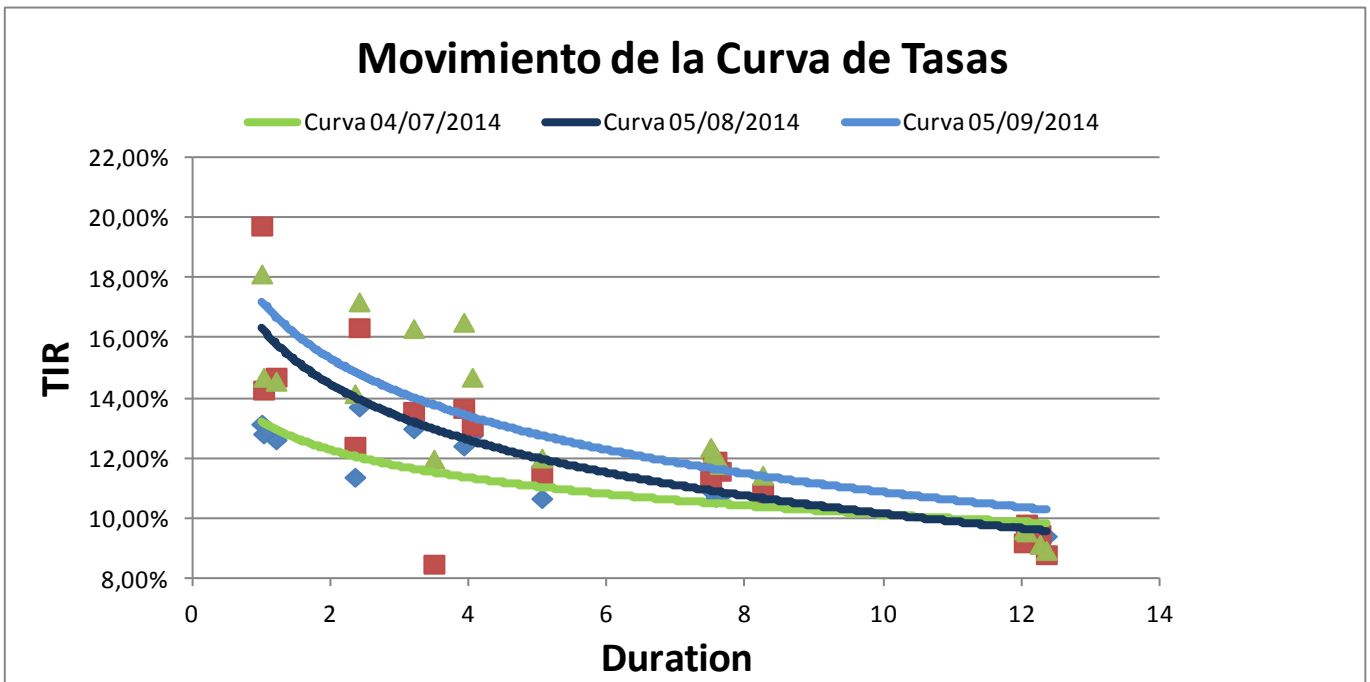

BESFAMILLE S.A

SOCIEDAD DE BOLSA

25 de mayo 277 piso 6 oficina B

Tel-fax:+54-11-5032-7128

info@besfamille.com

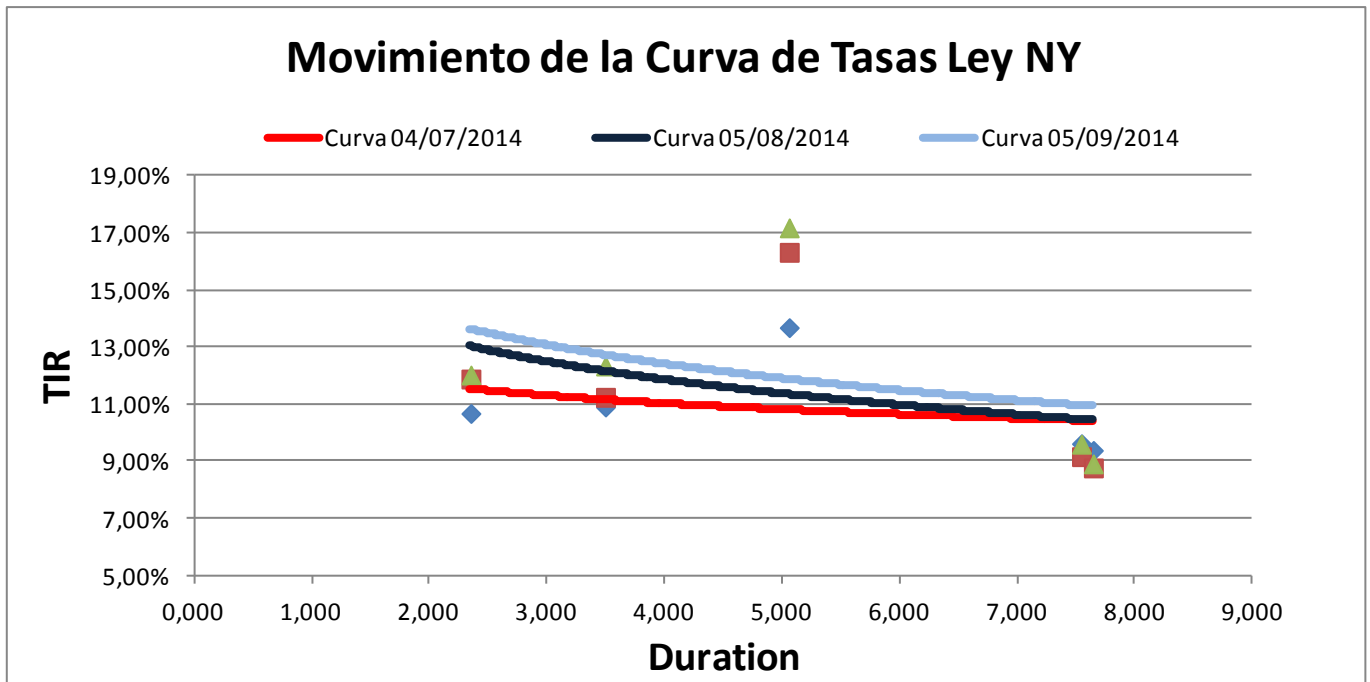

BESFAMILLE S.A

SOCIEDAD DE BOLSA

25 de mayo 277 piso 6 oficina B

Tel-fax:+54-11-5032-7128

info@besfamille.com

Movimiento de la Curva de Tasas bonos TIR + CER

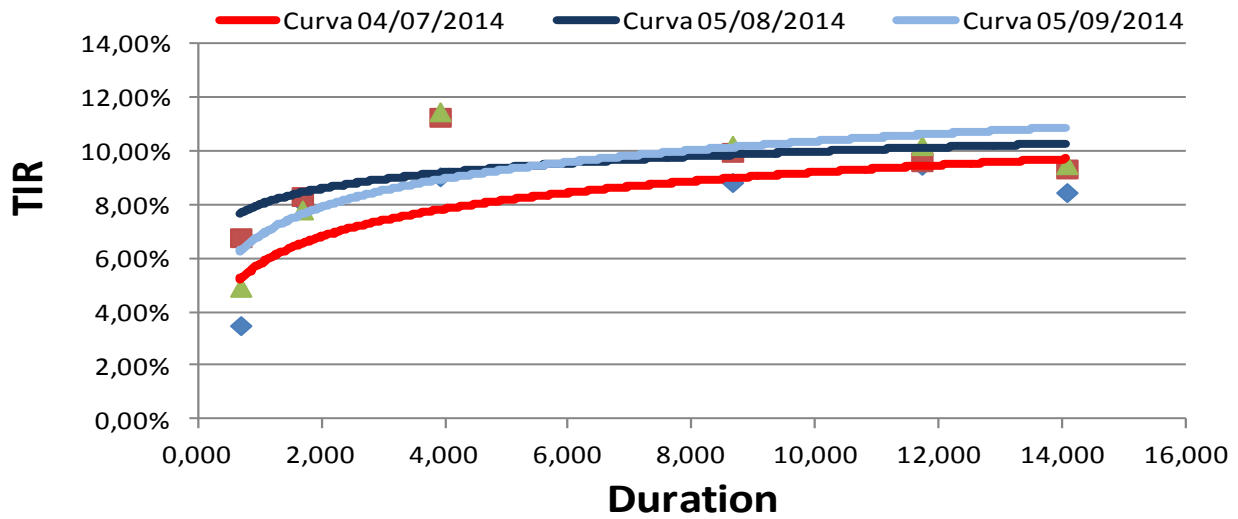

Movimiento de la Curva de Tasas bonos Badlar

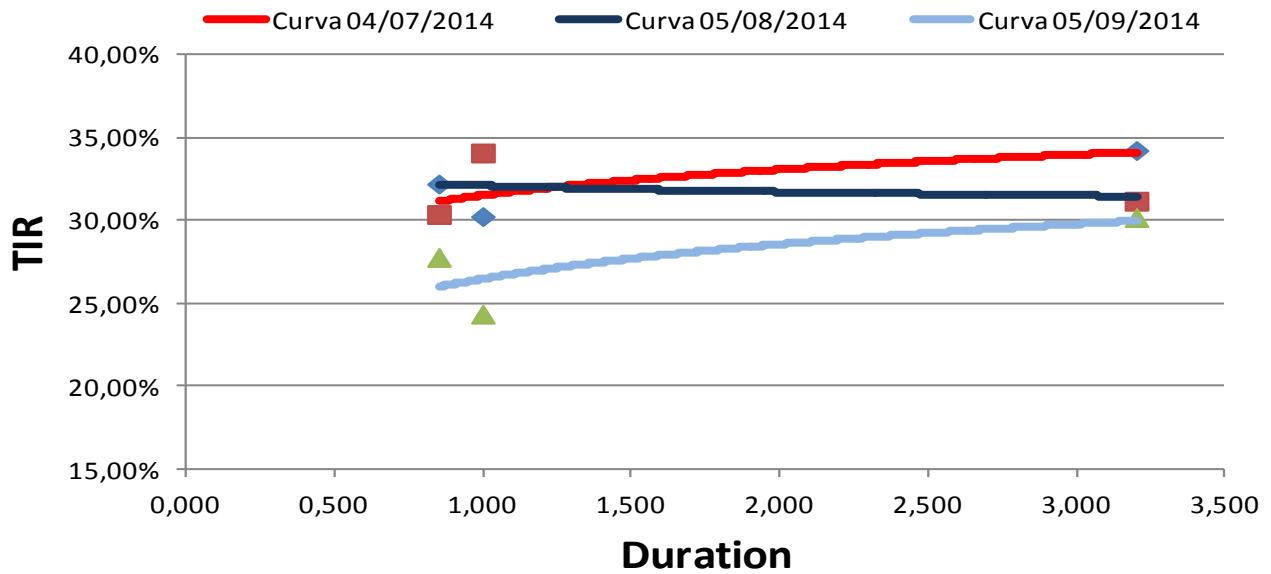

BESFAMILLE S.A

SOCIEDAD DE BOLSA

25 de mayo 277 piso 6 oficina B

Tel-fax:+54-11-5032-7128

info@besfamille.com

Bonds	YIELD	Duration	Modif. Dur.	Convexity	Price \$	Cupon	Pago de renta	Amort.	Maturity
En moneda Extranjera									
AA17	14,14%	2,35	2,06	8,29	1.150,00	Fija= 7%	Sem.	Vto.	17/04/2017
AN18	11,96%	3,49	3,12	17,33	1.220,00	Fija= 9%	Sem.	Vto.	29/11/2018
AY24	12,00%	5,06	4,51	38,01	1.160,00	Fija=8,75	Sem.	Sem.	07/05/2024
BP15	18,13%	1,00	0,84	2,06	1.295,00	Fija= 11,75%	Sem.	Vto.	05/10/2015
BDED	14,55%	1,20	1,05	3,37	765,00	Fija= 9,25%	Sem.	Sem.	15/04/2017
BP21	14,69%	4,05	3,53	23,86	1.158,00	Fija= 10,88%	Sem.	Anual	26/01/2021
BPLE	12,05%	8,11	7,24	100,38	900,00	Progresiva 2%-4%	Sem.	Sem.	15/05/2035
BPLD	11,42%	8,26	7,41	103,28	700,00	Progresiva 2%-4%	Sem.	Sem.	15/05/2035
BP18	16,31%	3,20	2,75	15,21	1.120,00	Fija= 9,38%	Sem.	Vto.	14/09/2018
BPMD	16,52%	3,93	3,37	20,97	810,00	Progresiva 1%-4%	Sem.	Sem.	01/05/2020
DIAO	12,19%	7,54	6,72	91,79	1.410,00	Fija= 8,28%	Sem.	Sem.	31/12/2033
DICA	11,78%	7,64	6,84	93,61	1.450,00	Fija= 8,28%	Sem.	Sem.	31/12/2033
DICY	12,03%	7,58	6,77	92,48	1.425,00	Fija= 8,28%	Sem.	Sem.	31/12/2033
DIYO	12,35%	7,50	6,68	91,09	1.395,00	Fija= 8,28%	Sem.	Sem.	31/12/2033
GJ17	17,20%	2,41	2,06	8,73	1.114,00	Fija= 8,75%	Sem.	Sem.	02/06/2017
PAA0	9,54%	12,08	11,03	209,06	630,00	Progresiva 1,33%-5,25%	Sem.	Sem.	31/12/2038
PAY0	9,61%	12,05	10,99	208,24	625,00	Progresiva 1,33%-5,25%	Sem.	Sem.	31/12/2038
PARA	9,12%	12,28	11,25	213,81	660,00	Progresiva 1,33%-5,25%	Sem.	Sem.	31/12/2038
PARY	8,92%	12,37	11,36	216,09	675,00	Progresiva 1,33%-5,25%	Sem.	Sem.	31/12/2038
RO15	14,68%	1,02	0,89	2,11	1.249,00	Fija= 7,00%	Sem.	Vto.	03/10/2015
En Pesos									
PR12	4,96%	0,66	0,63	1,24	55,35	Variable= 2% + CER	Mens.	Mens.	03/01/2016
PR13	11,50%	3,90	3,49	26,44	242,00	Variable= 2% + CER	Mens.	Mens.	15/03/2024
DICP	10,26%	8,64	7,83	112,36	250,00	Variable= 5,83% + CER	Sem.	Sem.	31/12/2033
PR14	27,81%	0,85	0,67	1,70	102,35	Variable= Badlar	Trim.	Trim.	04/01/2016
PR15	30,22%	3,20	2,46	19,05	161,10	Variable= Badlar	Trim.	Trim.	04/10/2022
PARP	9,53%	14,06	12,84	260,46	90,00	Variable= 1,18% + CER	Sem.	Sem.	31/12/2038
PAA0	9,54%	12,08	11,03	209,06	630,00	Variable= 1,18% + CER	Sem.	Sem.	31/12/2038
CUAP	10,24%	11,71	10,62	235,23	152,00	Variable= 3,31% + CER	Sem.	Sem.	31/12/2045
NF18	7,84%	1,66	1,54	5,40	153,00	Variable= 2% + CER	Mens.	Mens.	04/02/2018
NO20	11,10%	3,01	2,71	14,99	200,00	Variable= 2% + CER	Mens.	Mens.	04/10/2020
AS15	24,31%	1,00	0,80	1,29	41,90	Variable= Badlar + 3%	Trim.	Sem.	10/09/2015