

# BESFAMILLE S.A

---

## SOCIEDAD DE BOLSA

25 de mayo 277 piso 6 oficina B

Tel-fax:+54-11-5032-7128

[info@besfamille.com](mailto:info@besfamille.com)

### Informe Estadístico 03/10/2014

#### MERCADOS INTERNACIONALES

Fecha 03/10/2014	Variación Mercados Internacionales			
Indice	Cierre	Variación semanal	Variación 20 ruedas	
MERVAL	11.419,41	↓ -8,90%	↑ 7,19%	
S&P 500 (USA)	1.967,75	↓ -0,76%	↓ -1,69%	
IBEX 35 (España)	10.567,60	↓ -2,62%	↓ -4,82%	
DAX (Alemania)	9.195,68	↓ -3,31%	↓ -5,66%	
DOW JONES (USA)	17.009,69	↓ -0,60%	↓ -0,59%	
NASDAQ (USA)	4.475,62	↓ -0,81%	↓ -2,54%	
FTSE 100 (Londres)	6.527,91	↓ -1,83%	↓ -4,49%	
CAC 40 (Paris)	4.281,74	↓ -2,57%	↓ -4,32%	
NIKKEI 225 (Japon)	15.708,65	↓ -3,21%	↑ 0,21%	
HANG SENG (China)	23.064,56	↓ -3,58%	↓ -8,90%	

Elaboracion propia en base a datos de Reuters

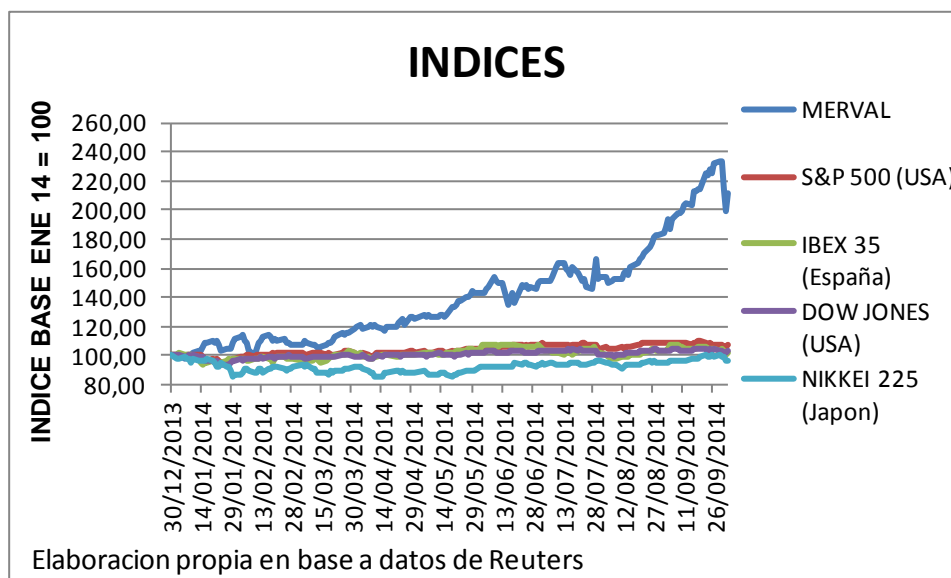

# BESFAMILLE S.A

---

## SOCIEDAD DE BOLSA

25 de mayo 277 piso 6 oficina B

Tel-fax:+54-11-5032-7128

[info@besfamille.com](mailto:info@besfamille.com)

### MONEDAS

Fecha 03/10/2014	Variación de Monedas			
Indice	Cierre	Variación semanal	Variación 20 ruedas	
Peso Argentino (USD/ARG)	8,45	↓ -0,44%	↑ 0,47%	
Real (USD/REAL)	2,46	↑ 0,56%	↑ 8,50%	
Euro (EUR/USD)	1,25	↑ 1,38%	↓ -2,98%	
Yen (USD/JPY)	109,74	↑ 0,21%	↑ 3,49%	
Libra (GBP/USD)	1,60	↑ 1,68%	↓ -0,83%	
Dólar Australiano (AUD/USD)	0,87	↑ 0,53%	↓ -6,53%	
Dólar Canadiense (CAD/USD)	1,13	↓ -0,80%	↑ 2,55%	

Elaboracion propia en base a datos de Reuters

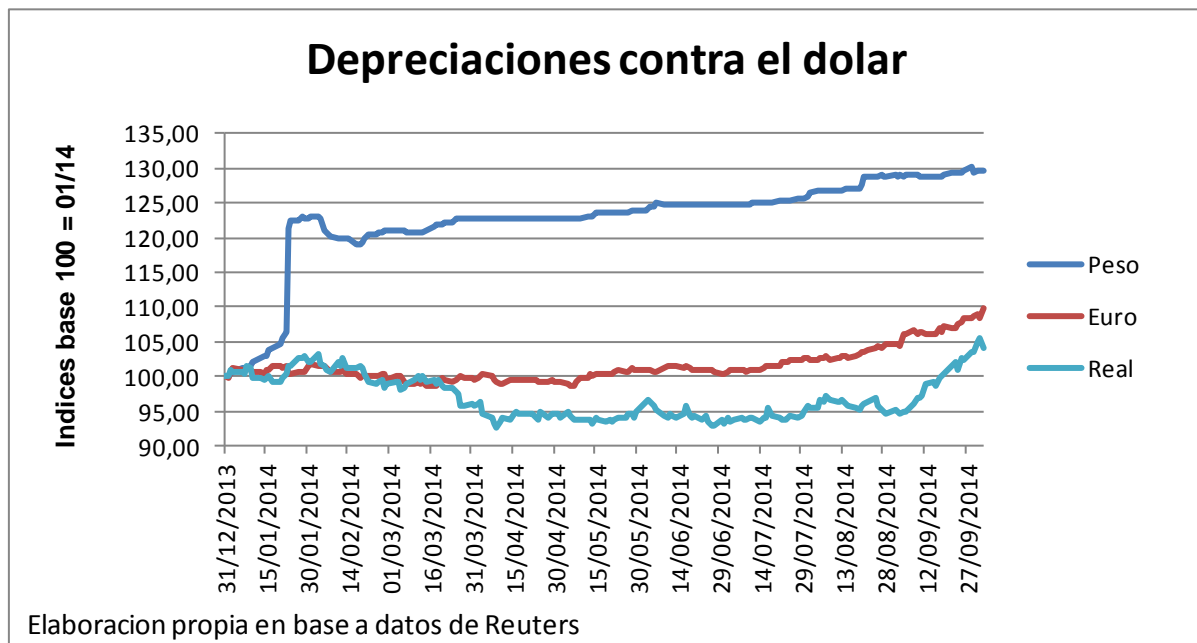

# BESFAMILLE S.A

## SOCIEDAD DE BOLSA

25 de mayo 277 piso 6 oficina B

Tel-fax:+54-11-5032-7128

[info@besfamille.com](mailto:info@besfamille.com)

### RENTA VARIABLE

PANEL LIDER																
Fecha 03/10/2014  Ticker	Cierre	Var. Semanal	Var. Ultimas 20 ruedas	YTD	Beta con datos ultimos 5 años	Correlacion con Merval con datos ultimos 5 años	VOLATILIDADES ANUALIZADAS									
							5 años		1 año		3 meses		1 mes		10 días	
							Desvío Diario	Desvío Sem	Desvío Diario	Desvío Sem	Desvío Diario	Desvío Sem	Desvío Diario	Desvío Sem	Desvío Diario	Desvío Sem
EDN	7,85	↓ -3,92%	↑ 1,95%	↑ 258,45%	1,59	0,49	58,37%	56,83%	85,47%	76,74%	73,38%	55,88%	68,10%	43,17%	83,79%	30,85%
PAMP	5,93	↓ -5,42%	↑ 13,17%	↑ 213,76%	1,69	0,73	43,26%	41,13%	62,96%	56,03%	66,92%	49,25%	64,22%	46,44%	81,15%	50,29%
TECO2	58,50	↓ -5,80%	↑ 11,60%	↑ 93,38%	1,23	0,71	45,30%	41,25%	50,53%	43,20%	48,83%	38,41%	48,59%	33,80%	53,23%	37,49%
YPFD	506,00	↓ -7,24%	↑ 10,42%	↑ 72,70%	1,13	0,66	48,54%	42,39%	51,96%	42,46%	53,08%	37,26%	60,83%	39,29%	81,03%	48,31%
ERAR	6,60	↓ -7,43%	↑ 24,76%	↑ 125,99%	1,03	0,57	42,69%	39,82%	45,05%	40,19%	57,87%	54,69%	73,85%	71,03%	97,46%	95,95%
TS	314,00	↓ -7,92%	↑ 6,08%	↑ 64,06%	0,73	0,52	34,57%	31,11%	34,26%	31,46%	37,89%	32,06%	45,92%	33,25%	61,95%	42,81%
PESA	9,05	↓ -8,59%	↑ 2,84%	↑ 75,48%	1,11	0,70	42,16%	39,22%	44,99%	37,76%	51,50%	35,75%	60,51%	38,33%	80,47%	51,35%
INDU	4,12	↓ -10,24%	↑ 17,05%	↓ -25,09%	1,17	0,35	52,02%	0,00%	75,65%	66,44%	54,97%	56,76%	67,27%	71,07%	76,43%	70,26%
ALLUA	8,48	↓ -10,64%	↑ 28,29%	↑ 125,53%	1,09	0,52	40,31%	38,00%	44,36%	41,57%	58,45%	58,64%	72,93%	68,49%	99,39%	93,37%
GGAL	18,25	↓ -11,84%	↑ 0,83%	↑ 96,04%	1,42	0,73	44,78%	42,19%	55,95%	46,68%	58,58%	45,81%	54,99%	46,05%	67,71%	46,58%

Elaboración propia en base a datos de Reuters

PANEL GENERAL									
Fecha 03/10/2014  Ticker	Cierre	Var. Semanal	Var. Ultimas 20 ruedas	YTD	Beta con datos ultimos 5 años	Correlacion con datos ultimos 5 años			
BRIO6	24,00	↑ 29,73%	↑ 33,33%	↑ 118,65%	0,13	0,04			
CAPU	4,30	↑ 4,88%	↑ 18,78%	↑ 2,51%	-0,06	-0,03			
CAPU	4,30	↑ 4,88%	↑ 18,78%	↑ 2,51%	-0,06	-0,03			
DYCA	7,00	↑ 4,48%	↑ 28,44%	↑ 89,19%	0,47	0,23			
RIGO	27,50	↑ 1,85%	↑ 16,82%	↑ 27,79%	0,17	0,11			
PATY	25,00	↑ 0,81%	↑ 10,62%	↑ 48,81%	-0,16	-0,07			
PATA	17,50	↑ 0,57%	↑ 29,63%	↑ 150,00%	0,18	0,13			
GALI	23,00	→ 0,00%	↑ 7,98%	↑ 187,50%	-0,27	-0,11			
AUSO	5,80	↓ 0,00%	↑ 11,54%	↑ 132,00%	-0,03	-0,01			
MOLI	47,40	↓ -1,25%	↑ 11,53%	↑ 63,45%	0,98	0,46			

Elaboración propia en base a datos de Reuters

# BESFAMILLE S.A

---

## SOCIEDAD DE BOLSA

25 de mayo 277 piso 6 oficina B

Tel-fax:+54-11-5032-7128

[info@besfamilie.com](mailto:info@besfamilie.com)

### RENTA FIJA

Bonos en USD				
Fecha 03/10/2014 Ticker	Cierre	Var. Semanal	Var. Ultimas 20 ruedas	
BP15	1.400,00	↑ 2,34%	↑ 7,80%	
BP18	1.305,00	→ 0,00%	↑ 15,29%	
TVPA	108,50	↓ 0,00%	↑ 18,69%	
BP21	1.160,00	↓ 0,00%	→ 0,00%	
BPLE	980,00	↓ -0,01%	↑ 8,52%	
AN18	1.410,00	↓ -0,70%	↑ 12,04%	
TVPY	110,00	↓ -2,65%	↑ 13,09%	
TVY0	108,00	↓ -2,70%	↑ 14,31%	
DIY0	1.650,00	↓ -3,23%	↑ 14,31%	
TVPE	134,00	↓ -3,42%	↑ 8,57%	

Elaboracion propia en base a datos de Reuters

Bonos en \$				
Fecha 03/10/2014 Ticker	Cierre	Var. Semanal	Var. Ultimas 20 ruedas	
PR13	236,50	↑ 0,30%	↓ -1,99%	
AS15	41,50	↑ 0,12%	↓ -0,29%	
DICP	248,00	↓ 0,00%	↓ -1,00%	
NO20	200,00	↓ 0,00%	→ 0,00%	
NF18	147,25	↓ -3,44%	↓ -3,34%	
PR14	95,85	↓ -6,26%	↓ -6,71%	
PR12	51,50	↓ -7,31%	↓ -8,20%	
PR15	146,00	↓ -7,89%	↓ -10,40%	
TVPP	5,20	↓ -17,98%	↓ -39,90%	

Elaboracion propia en base a datos de Reuters

# BESFAMILLE S.A

---

## SOCIEDAD DE BOLSA

25 de mayo 277 piso 6 oficina B

Tel-fax:+54-11-5032-7128

[info@besfamille.com](mailto:info@besfamille.com)

### Curvas de Tasas

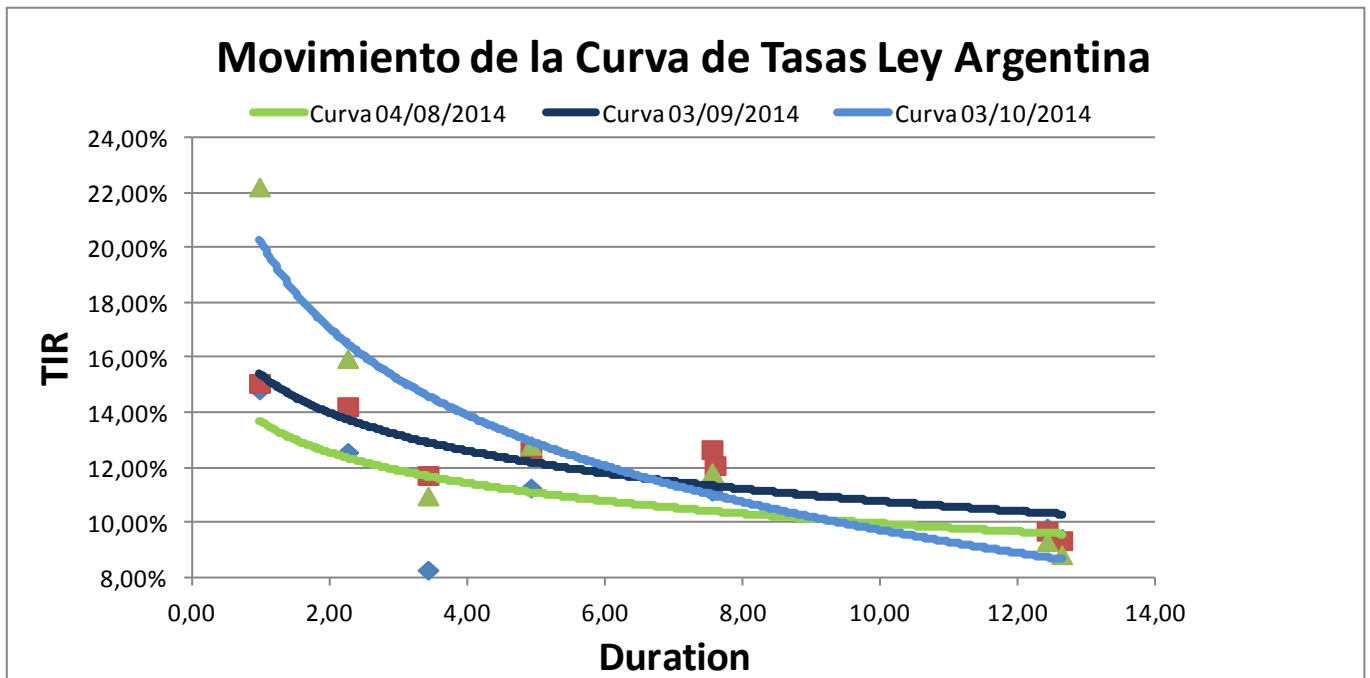
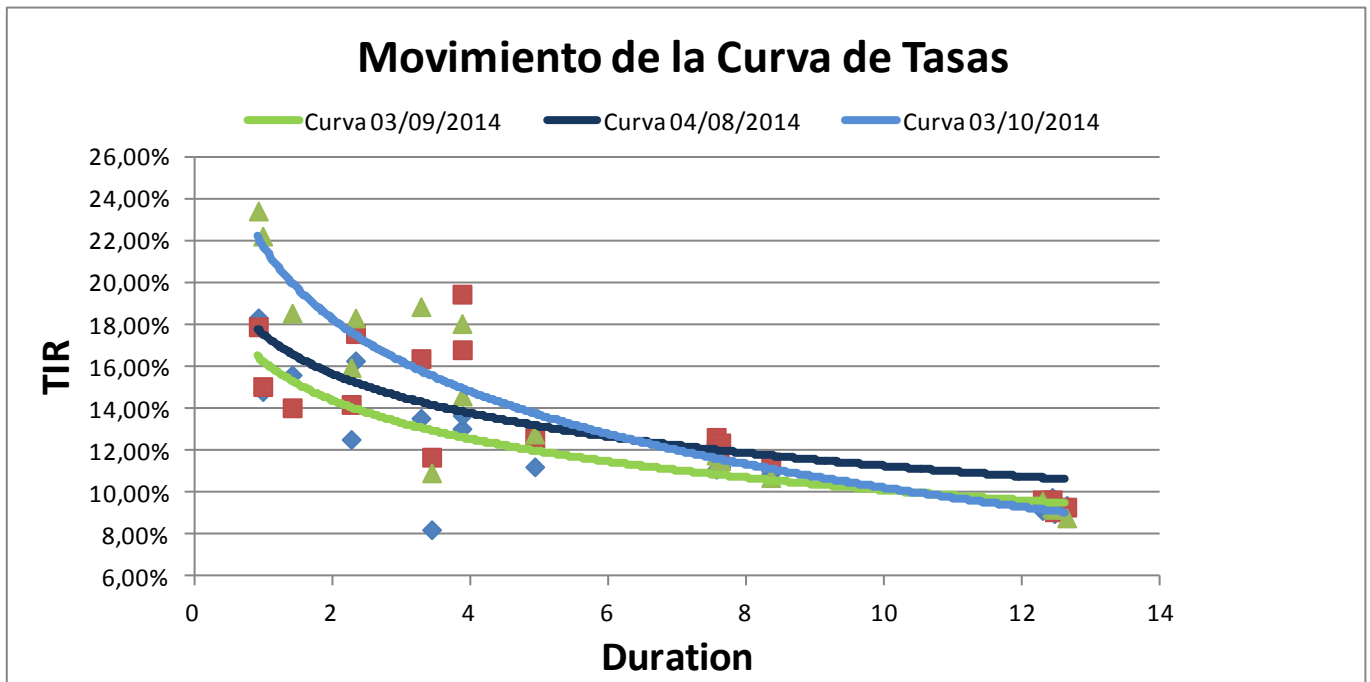

# BESFAMILLE S.A

---

## SOCIEDAD DE BOLSA

25 de mayo 277 piso 6 oficina B

Tel-fax:+54-11-5032-7128

[info@besfamille.com](mailto:info@besfamille.com)

### Movimiento de la Curva de Tasas Ley NY

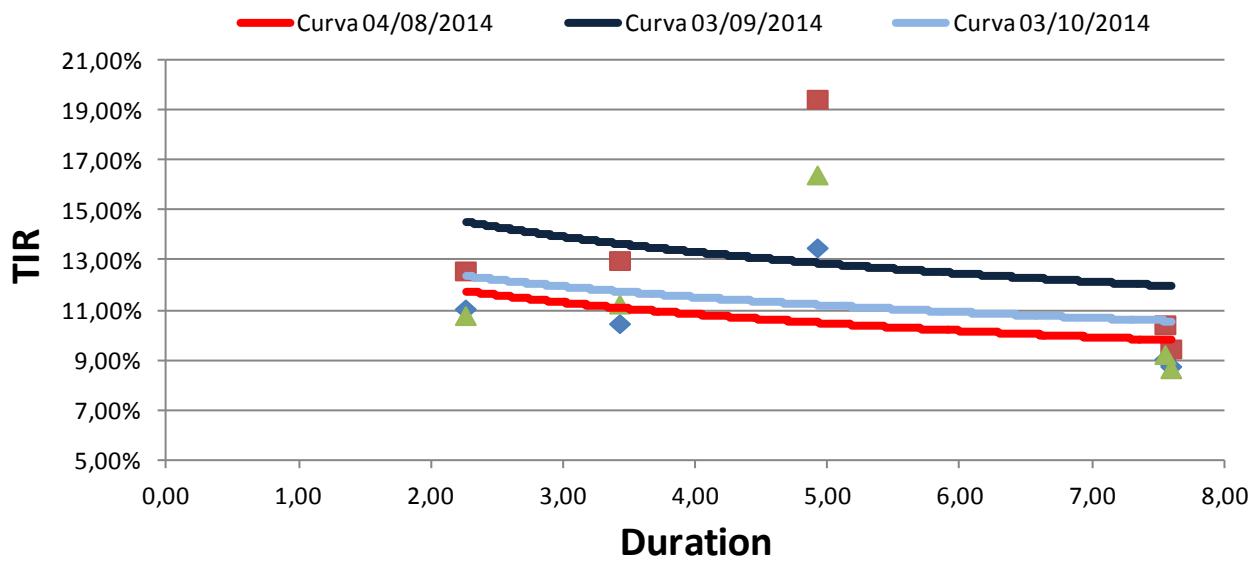

# BESFAMILLE S.A

---

## SOCIEDAD DE BOLSA

25 de mayo 277 piso 6 oficina B

Tel-fax:+54-11-5032-7128

[info@besfamille.com](mailto:info@besfamille.com)

### Movimiento de la Curva de Tasas bonos TIR + CER

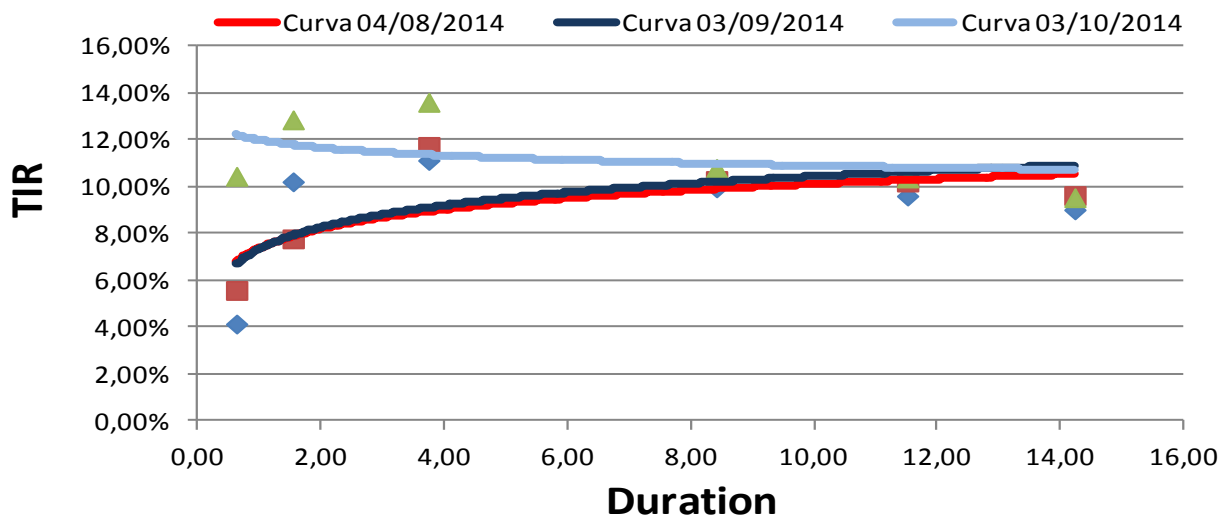

### Movimiento de la Curva de Tasas bonos Badlar

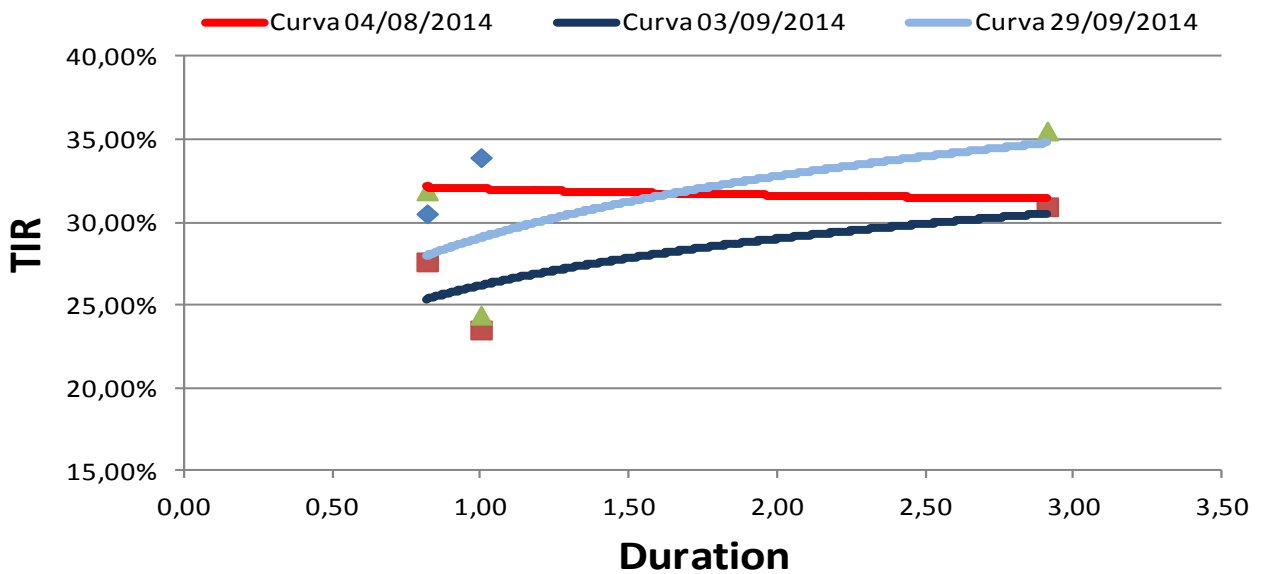

# BESFAMILLE S.A

## SOCIEDAD DE BOLSA

25 de mayo 277 piso 6 oficina B

Tel-fax:+54-11-5032-7128

[info@besfamille.com](mailto:info@besfamille.com)

Bonds	YIELD	Duration	Modif. Dur.	Convexity	Price \$	Cupon	Pago de renta	Amort.	Maturity
<b>En moneda Extranjera</b>									
AA17	15,99%	2,26	1,95	7,83	1.245,00	Fija= 7%	Sem.	Vto.	17/04/2017
AN18	10,97%	3,43	3,09	16,80	1.410,00	Fija= 9%	Sem.	Vto.	29/11/2018
AY24	12,82%	4,93	4,37	36,59	1.254,00	Fija=8,75	Sem.	Sem.	07/05/2024
BP15	23,45%	0,92	0,74	1,83	1.400,00	Fija= 11,75%	Sem.	Vto.	05/10/2015
BDED	18,58%	1,41	1,19	3,88	643,00	Fija= 9,25%	Sem.	Sem.	15/04/2017
BP21	18,08%	3,87	3,28	22,37	1.160,00	Fija= 10,88%	Sem.	Anual	26/01/2021
BPLE	12,46%	7,94	7,06	97,22	980,00	Progresiva 2%-4%	Sem.	Sem.	15/05/2035
BPLD	10,75%	8,35	7,54	105,13	825,00	Progresiva 2%-4%	Sem.	Sem.	15/05/2035
BP18	18,89%	3,28	2,76	15,32	1.108,00	Fija= 9,38%	Sem.	Vto.	14/09/2018
BPMD	14,63%	3,87	3,38	20,49	970,00	Progresiva 1%-4%	Sem.	Sem.	01/05/2020
DIAO	11,83%	7,56	6,76	92,15	1.620,00	Fija= 8,28%	Sem.	Sem.	31/12/2033
DICA	11,65%	7,60	6,81	92,95	1.640,00	Fija= 8,28%	Sem.	Sem.	31/12/2033
DICY	11,83%	7,56	6,76	92,15	1.620,00	Fija= 8,28%	Sem.	Sem.	31/12/2033
DIYO	11,56%	7,62	6,83	93,34	1.650,00	Fija= 8,28%	Sem.	Sem.	31/12/2033
GJ17	18,35%	2,33	1,97	8,27	1.225,00	Fija= 8,75%	Sem.	Sem.	02/06/2017
PAA0	9,31%	12,42	11,37	215,10	705,00	Progresiva 1,33%-5,25%	Sem.	Sem.	31/12/2038
PAY0	9,63%	12,28	11,20	211,59	680,00	Progresiva 1,33%-5,25%	Sem.	Sem.	31/12/2038
PARA	8,83%	12,64	11,61	220,39	745,00	Progresiva 1,33%-5,25%	Sem.	Sem.	31/12/2038
PARY	9,23%	12,46	11,40	215,91	711,00	Progresiva 1,33%-5,25%	Sem.	Sem.	31/12/2038
RO15	22,25%	0,98	0,80	1,95	1.270,00	Fija= 7,00%	Sem.	Vto.	03/10/2015
<b>En Pesos</b>									
PR12	10,48%	0,62	0,56	1,13	51,50	Variable= 2% + CER	Mens.	Mens.	03/01/2016
PR13	13,64%	3,74	3,29	24,84	236,50	Variable= 2% + CER	Mens.	Mens.	15/03/2024
DICP	10,82%	8,41	7,59	108,23	248,00	Variable= 5,83% + CER	Sem.	Sem.	31/12/2033
PR14	31,90%	0,82	0,62	1,58	95,85	Variable= Badlar	Trim.	Trim.	04/01/2016
PR15	35,52%	2,91	2,15	16,73	146,00	Variable= Badlar	Trim.	Trim.	04/10/2022
PARP	9,57%	14,23	12,99	262,68	91,00	Variable= 1,18% + CER	Sem.	Sem.	31/12/2038
PAA0	9,31%	12,42	11,37	215,10	705,00	Variable= 1,18% + CER	Sem.	Sem.	31/12/2038
CUAP	10,41%	11,51	10,43	229,80	154,50	Variable= 3,31% + CER	Sem.	Sem.	31/12/2045
NF18	12,89%	1,54	1,36	4,88	147,25	Variable= 2% + CER	Mens.	Mens.	04/02/2018
NO20	12,46%	2,90	2,58	14,22	200,00	Variable= 2% + CER	Mens.	Mens.	04/10/2020
AS15	27,20%	1,00	0,79	1,11	41,50	Variable= Badlar + 3%	Trim.	Sem.	10/09/2015