

# BESFAMILLE S.A

---

## SOCIEDAD DE BOLSA

25 de mayo 277 piso 6 oficina B

Tel-fax:+54-11-5032-7128

[info@besfamille.com](mailto:info@besfamille.com)

### Informe Estadístico 10/10/2014

#### MERCADOS INTERNACIONALES

Fecha 10/10/2014	Variación Mercados Internacionales			
Indice	Cierre	Variación semanal	Variación 20 ruedas	
MERVAL	10.040,24	↓ -12,08%	↓	-8,41%
S&P 500 (USA)	1.906,11	↓ -3,14%	↓	-3,93%
IBEX 35 (España)	10.150,50	↓ -3,95%	↓	-6,37%
DAX (Alemania)	8.788,81	↓ -4,42%	↓	-8,93%
DOW JONES (USA)	16.544,10	↓ -2,74%	↓	-2,86%
NASDAQ (USA)	4.276,24	↓ -4,45%	↓	-5,37%
FTSE 100 (Londres)	6.339,97	↓ -2,88%	↓	-6,82%
CAC 40 (Paris)	4.073,71	↓ -4,86%	↓	-8,01%
NIKKEI 225 (Japon)	15.300,55	↓ -2,60%	↓	-3,83%
HANG SENG (China)	23.088,54	↑ 0,10%	↓	-6,38%

Elaboracion propia en base a datos de Reuters

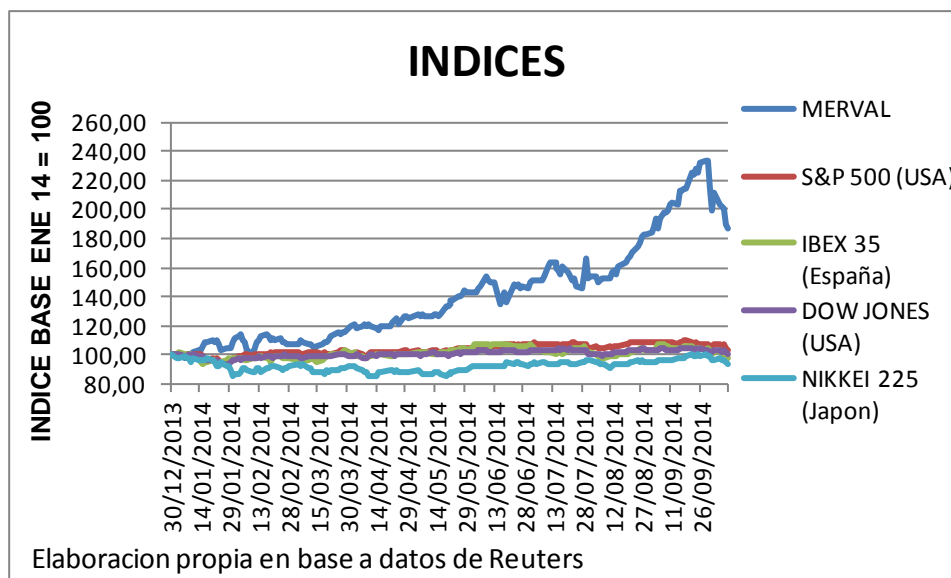

# BESFAMILLE S.A

---

## SOCIEDAD DE BOLSA

25 de mayo 277 piso 6 oficina B

Tel-fax:+54-11-5032-7128

[info@besfamille.com](mailto:info@besfamille.com)

### MONEDAS

Fecha 10/10/2014	Variación de Monedas			
Indice	Cierre	Variación semanal	Variación 20 ruedas	
Peso Argentino (USD/ARG)	8,48	↑ 0,07%	↑ 0,89%	
Real (USD/REAL)	2,42	↓ -0,04%	↑ 3,41%	
Euro (EUR/USD)	1,26	↑ 0,30%	↓ -2,50%	
Yen (USD/JPY)	107,69	↓ -1,04%	↑ 0,47%	
Libra (GBP/USD)	1,61	↑ 0,14%	↓ -1,05%	
Dólar Australiano (AUD/USD)	0,87	↑ 0,94%	↓ -3,82%	
Dólar Canadiense (CAD/USD)	1,12	↓ -0,70%	↑ 1,38%	

Elaboracion propia en base a datos de Reuters

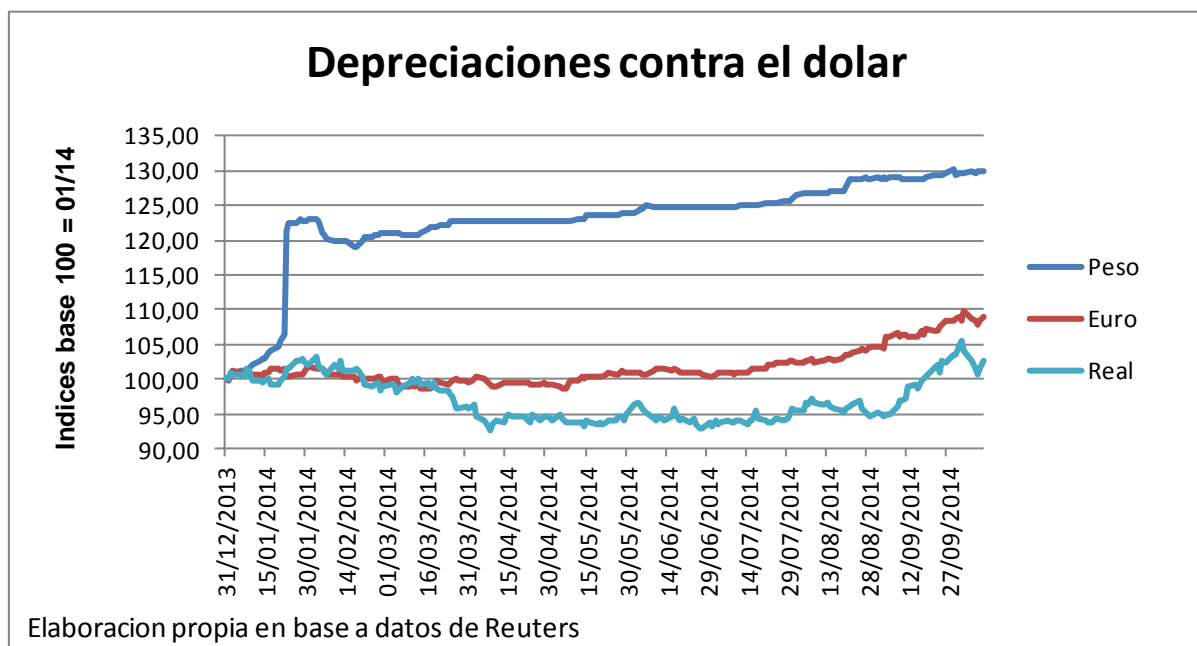

# BESFAMILLE S.A

## SOCIEDAD DE BOLSA

25 de mayo 277 piso 6 oficina B

Tel-fax:+54-11-5032-7128

[info@besfamille.com](mailto:info@besfamille.com)

### RENTA VARIABLE

PANEL LIDER																	
Fecha 10/10/2014  Ticker	Cierre	Var. Semanal	Var. Ultimas 20 ruedas	YTD	Beta con datos ultimos 5 años	Correlacion con Merval con datos ultimos 5 años	VOLATILIDADES ANUALIZADAS										
							5 años		1 año		3 meses		1 mes		10 días		
							Desvío Diario	Desvío Sem	Desvío Diario	Desvío Sem	Desvío Diario	Desvío Sem	Desvío Diario	Desvío Sem	Desvío Diario	Desvío Sem	
APBR	105,10	↑ 0,86%	↓ -5,82%	↑ 76,78%	0,67	0,34	39,47%	36,90%	50,87%	47,11%	66,72%	63,83%	81,14%	68,61%	98,54%	92,52%	
ALUA	8,15	↓ -3,89%	↑ 12,10%	↑ 116,76%	1,12	0,51	40,33%	38,23%	44,61%	42,07%	59,40%	61,21%	74,33%	75,38%	88,39%	78,66%	
ERAR	6,21	↓ -5,91%	↑ 20,12%	↑ 112,64%	1,07	0,57	42,59%	39,96%	45,05%	40,72%	58,79%	56,56%	76,06%	77,85%	82,33%	72,67%	
COME	1,68	↓ -6,15%	↓ -2,33%	↑ 83,61%	1,17	0,49	51,61%	52,36%	56,78%	56,27%	71,26%	72,74%	77,16%	66,73%	94,74%	57,19%	
INDU	3,75	↓ -8,98%	↑ 5,63%	↓ -31,82%	1,11	0,38	52,08%	0,00%	75,50%	66,24%	56,11%	57,96%	71,08%	76,06%	72,12%	46,21%	
PESA	8,05	↓ -11,05%	↓ -7,26%	↑ 56,09%	1,16	0,72	42,45%	39,55%	45,40%	38,68%	53,19%	39,61%	64,30%	48,37%	78,16%	47,00%	
PAMP	5,25	↓ -11,47%	↓ -4,55%	↑ 177,78%	1,77	0,75	43,29%	41,25%	63,25%	56,70%	67,05%	48,87%	66,92%	50,53%	78,80%	47,46%	
TECO2	51,70	↓ -11,62%	↓ -3,20%	↑ 70,90%	1,29	0,72	45,51%	41,63%	50,75%	43,41%	50,11%	41,37%	49,62%	41,83%	41,44%	31,63%	
TS	270,30	↓ -13,92%	↓ -11,64%	↑ 41,23%	0,77	0,54	34,71%	31,43%	34,75%	32,93%	40,81%	38,38%	52,23%	49,18%	57,97%	41,27%	
EDN	6,70	↓ -14,97%	↓ -15,51%	↑ 205,94%	1,70	0,51	58,59%	57,05%	85,23%	76,77%	72,50%	50,16%	74,93%	51,36%	93,66%	39,48%	

Elaboracion propia en base a datos de Reuters

PANEL GENERAL								
Fecha 10/10/2014  Ticker	Cierre	Var. Semanal	Var. Ultimas 20 ruedas	YTD	Beta con datos ultimos 5 años	Correlacion con datos ultimos 5 años		
PSUR	2,57	↑ 42,78%	↑ 77,24%	↑ 289,39%	0,36	0,09		
CTIO	21,00	↑ 8,81%	↑ 10,53%	↑ 187,67%	0,39	0,17		
PATA	18,90	↑ 8,00%	↑ 24,34%	↑ 170,00%	0,19	0,12		
GARO	5,50	↑ 4,96%	↑ 12,24%	↑ 71,88%	0,60	0,28		
DYCA	7,00	↑ 1,45%	↑ 20,69%	↑ 77,22%	0,19	0,09		
DYCA	7,00	↑ 1,45%	↑ 20,69%	↑ 77,22%	0,19	0,09		
POLL	0,80	→ 0,00%	↑ 3,90%	↑ 321,05%	1,06	0,22		
GALI	23,00	↓ 0,00%	↑ 7,98%	↑ 183,95%	-0,22	-0,09		
CEPU2	49,00	↓ -2,39%	↓ -2,00%	↑ 226,67%	1,05	0,51		
ROSE	3,95	↓ -3,66%	↑ 2,60%	↑ 58,00%	0,16	0,10		

Elaboracion propia en base a datos de Reuters

# BESFAMILLE S.A

---

## SOCIEDAD DE BOLSA

25 de mayo 277 piso 6 oficina B

Tel-fax:+54-11-5032-7128

[info@besfamille.com](mailto:info@besfamille.com)

### RENTA FIJA

Bonos en USD			
Fecha 10/10/2014 Ticker	Cierre	Var. Semanal	Var. Ultimas 20 ruedas
BPLE	1.010,00	↑ 3,05%	↑ 10,98%
BP18	1.305,00	→ 0,00%	↑ 12,64%
BP15	1.400,00	↓ 0,00%	↑ 5,88%
BP21	1.160,00	↓ 0,00%	→ 0,00%
BPLD	820,00	↓ -0,61%	↑ 11,35%
PAY0	674,00	↓ -0,88%	↓ -0,15%
AN18	1.370,00	↓ -2,84%	↑ 7,58%
BDED	600,00	↓ -6,69%	↓ -27,76%
BPMD	900,00	↓ -7,22%	→ 0,00%
PAA0	650,00	↓ -7,80%	↓ -2,28%

Elaboracion propia en base a datos de Reuters

Bonos en \$			
Fecha 10/10/2014 Ticker	Cierre	Var. Semanal	Var. Ultimas 20 ruedas
TVPP	5,40	↑ 3,85%	↓ -29,46%
PR12	52,99	↑ 2,79%	↓ -4,09%
NF18	150,00	↑ 1,87%	↓ -1,98%
PR15	148,60	↑ 1,78%	↓ -8,94%
PR14	97,55	↑ 1,77%	↓ -5,92%
PR13	239,00	↑ 1,06%	↑ 0,42%
AS15	41,80	↑ 0,72%	↓ -0,48%
NO20	200,00	→ 0,00%	→ 0,00%
DICP	247,50	↓ -0,20%	↓ -0,93%

Elaboracion propia en base a datos de Reuters

# BESFAMILLE S.A

---

## SOCIEDAD DE BOLSA

25 de mayo 277 piso 6 oficina B

Tel-fax:+54-11-5032-7128

[info@besfamille.com](mailto:info@besfamille.com)

### Curvas de Tasas

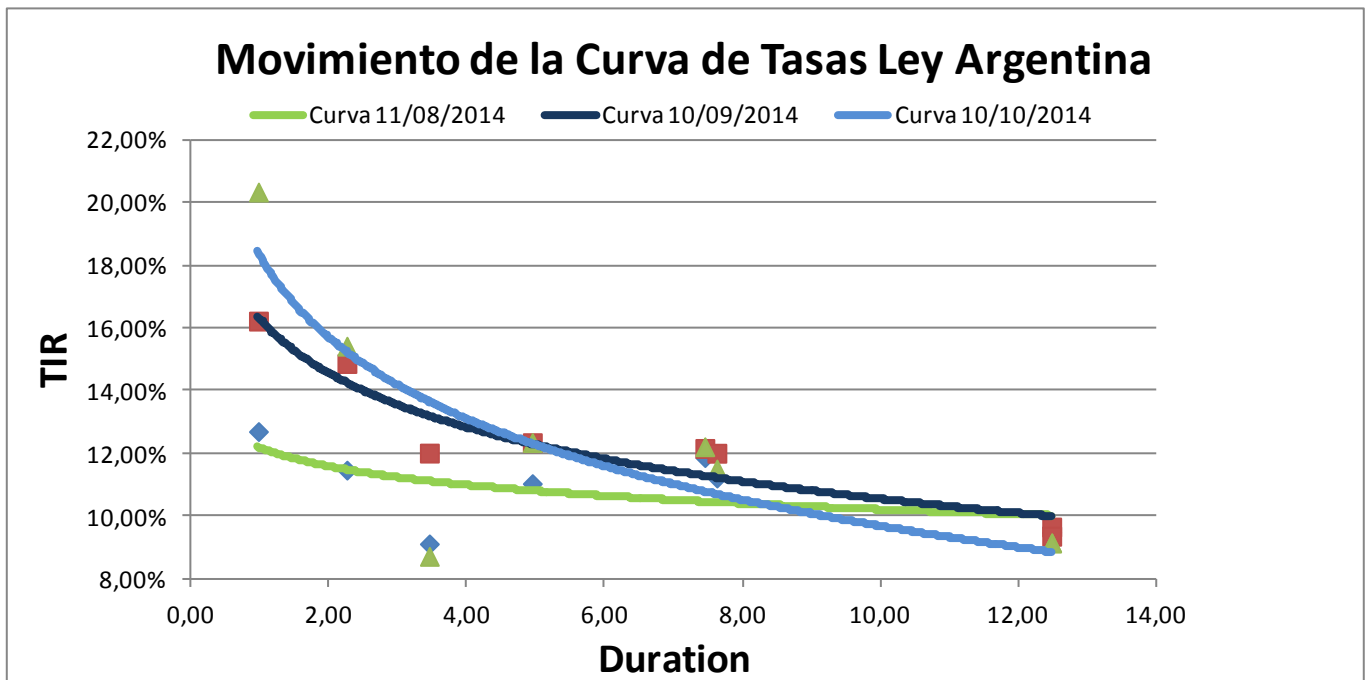
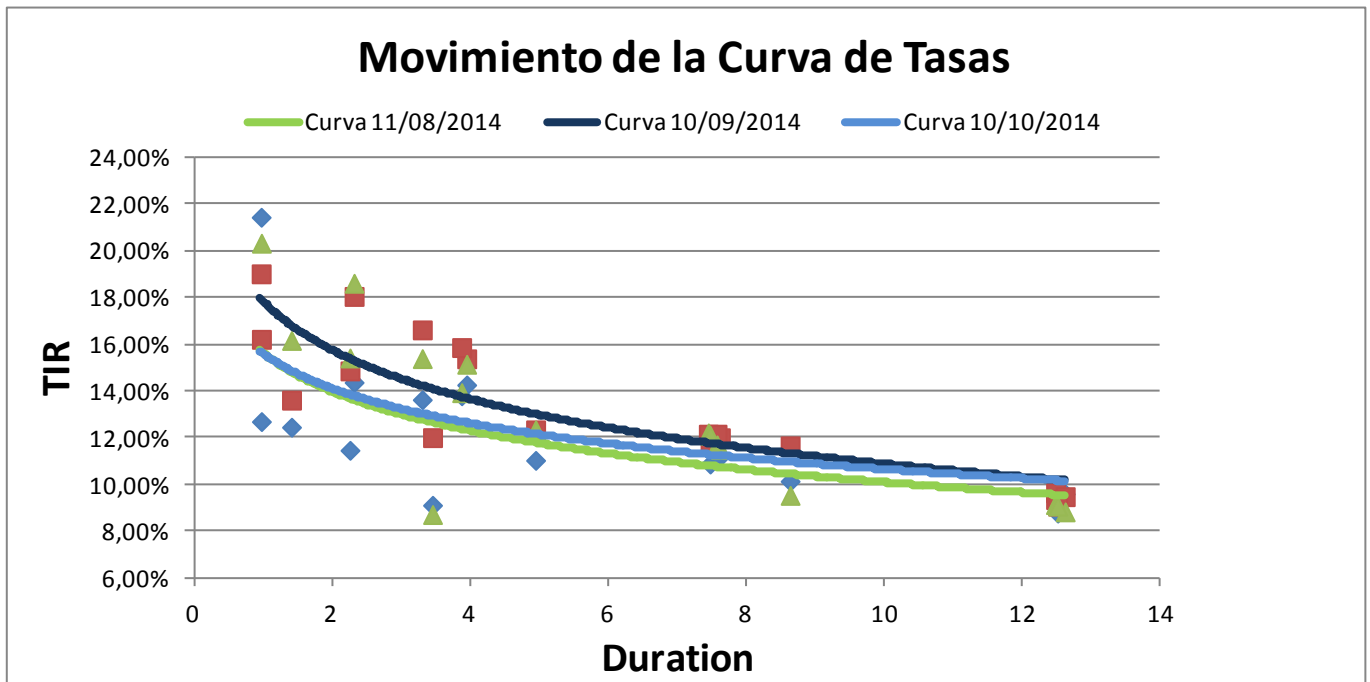

# BESFAMILLE S.A

---

## SOCIEDAD DE BOLSA

25 de mayo 277 piso 6 oficina B

Tel-fax:+54-11-5032-7128

[info@besfamille.com](mailto:info@besfamille.com)

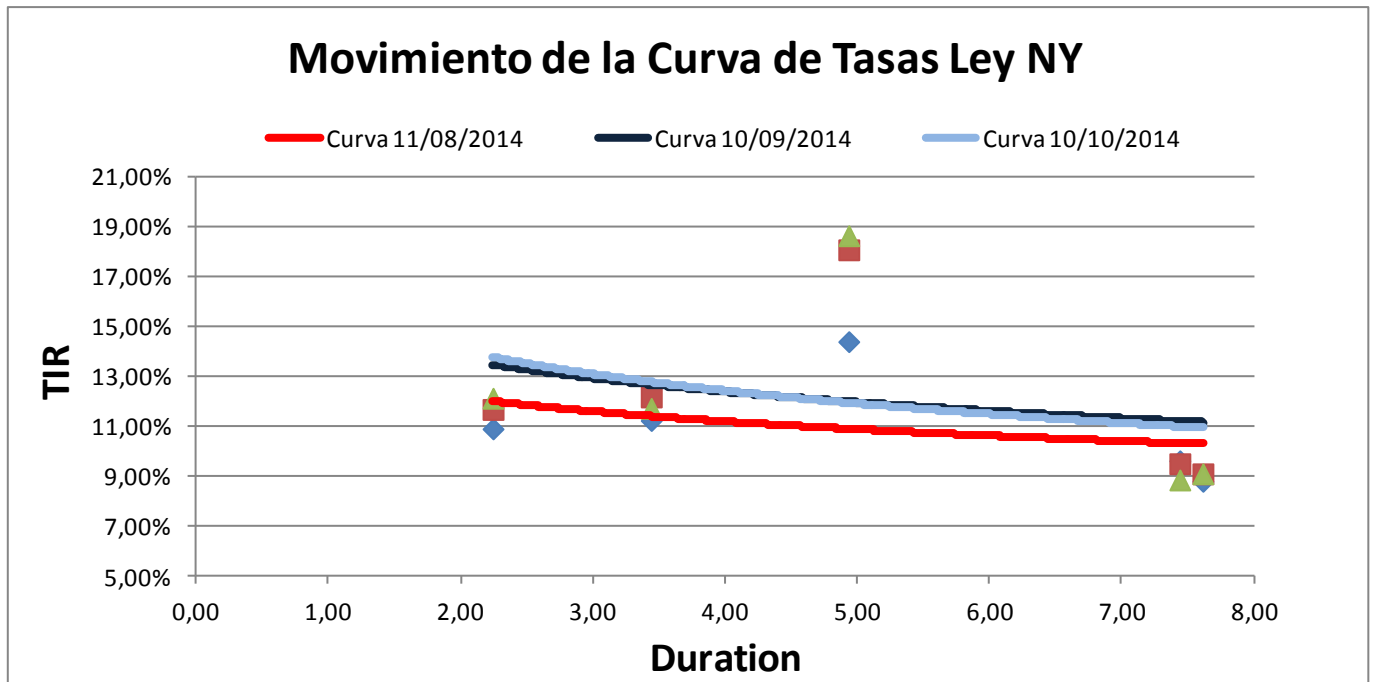

# BESFAMILLE S.A

---

## SOCIEDAD DE BOLSA

25 de mayo 277 piso 6 oficina B

Tel-fax:+54-11-5032-7128

[info@besfamilie.com](mailto:info@besfamilie.com)

### Movimiento de la Curva de Tasas bonos TIR + CER

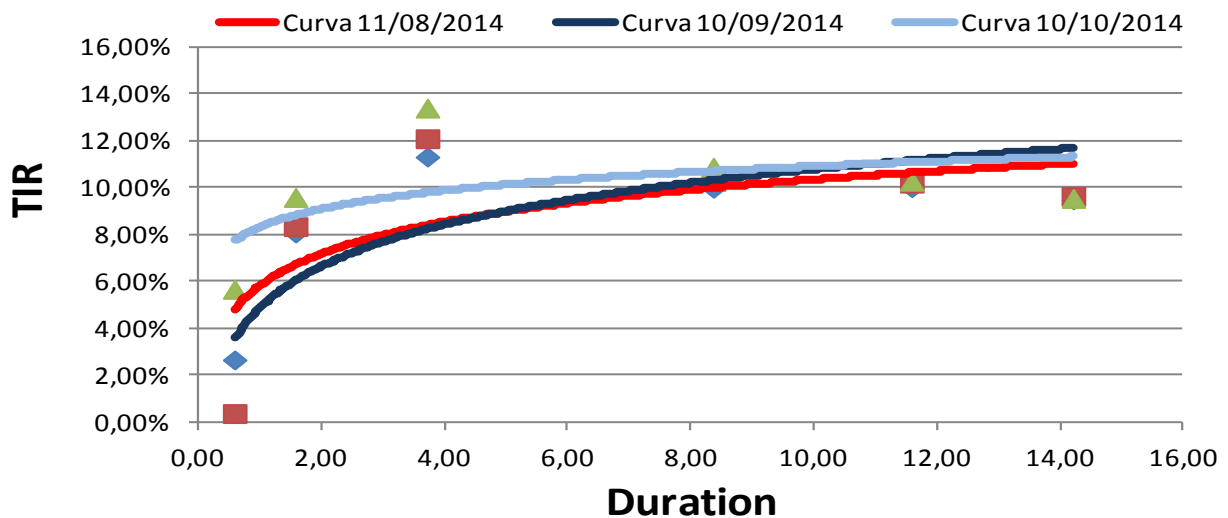

### Movimiento de la Curva de Tasas bonos Badlar

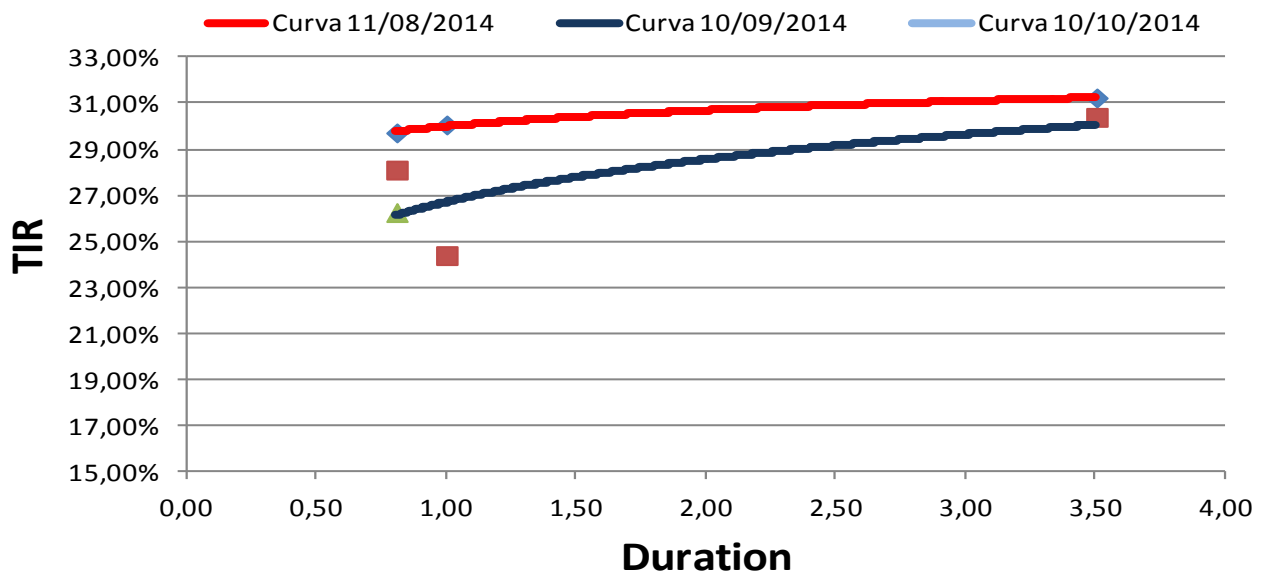

# BESFAMILLE S.A

## SOCIEDAD DE BOLSA

25 de mayo 277 piso 6 oficina B

Tel-fax:+54-11-5032-7128

[info@besfamille.com](mailto:info@besfamille.com)

Bonds	YIELD	Duration	Modif. Dur.	Convexity	Price \$	Cupon	Pago de renta	Amort.	Maturity
<b>En moneda Extranjera</b>									
AA17	15,42%	2,25	1,95	7,74	1.141,00	Fija= 7%	Sem.	Vto.	17/04/2017
AN18	8,72%	3,44	3,17	16,85	1.370,00	Fija= 9%	Sem.	Vto.	29/11/2018
AY24	12,35%	4,94	4,39	36,71	1.160,00	Fija=8,75	Sem.	Sem.	07/05/2024
BP15	4,51%	0,96	0,92	1,89	1.400,00	Fija= 11,75%	Sem.	Vto.	05/10/2015
BDED	16,17%	1,40	1,20	3,85	600,00	Fija= 9,25%	Sem.	Sem.	15/04/2017
BP21	15,15%	3,94	3,42	22,89	1.160,00	Fija= 10,88%	Sem.	Anual	26/01/2021
BPLE	10,69%	8,34	7,54	105,06	1.010,00	Progresiva 2%-4%	Sem.	Sem.	15/05/2035
BPLD	9,54%	8,63	7,88	110,70	820,00	Progresiva 2%-4%	Sem.	Sem.	15/05/2035
BP18	15,39%	3,29	2,86	15,41	1.108,00	Fija= 9,38%	Sem.	Vto.	14/09/2018
BPMD	13,94%	3,87	3,39	20,40	900,00	Progresiva 1%-4%	Sem.	Sem.	01/05/2020
DIAO	12,21%	7,44	6,63	90,15	1.430,00	Fija= 8,28%	Sem.	Sem.	31/12/2033
DICA	11,50%	7,62	6,83	93,27	1.500,00	Fija= 8,28%	Sem.	Sem.	31/12/2033
DICY	12,11%	7,47	6,66	90,61	1.440,00	Fija= 8,28%	Sem.	Sem.	31/12/2033
DIYO	11,70%	7,57	6,77	92,40	1.480,00	Fija= 8,28%	Sem.	Sem.	31/12/2033
GJ17	18,62%	2,31	1,94	8,16	1.105,00	Fija= 8,75%	Sem.	Sem.	02/06/2017
PAA0	9,15%	12,48	11,43	216,35	650,00	Progresiva 1,33%-5,25%	Sem.	Sem.	31/12/2038
PAY0	8,83%	12,62	11,59	219,82	674,00	Progresiva 1,33%-5,25%	Sem.	Sem.	31/12/2038
PARA	9,15%	12,48	11,43	216,35	650,00	Progresiva 1,33%-5,25%	Sem.	Sem.	31/12/2038
PARY	9,08%	12,51	11,46	217,09	655,00	Progresiva 1,33%-5,25%	Sem.	Sem.	31/12/2038
RO15	20,34%	0,96	0,80	1,90	1.170,00	Fija= 7,00%	Sem.	Vto.	03/10/2015
<b>En Pesos</b>									
PR12	5,66%	0,61	0,58	1,09	52,99	Variable= 2% + CER	Mens.	Mens.	03/01/2016
PR13	13,39%	3,74	3,30	24,82	239,00	Variable= 2% + CER	Mens.	Mens.	15/03/2024
DICP	10,87%	8,38	7,56	107,63	247,50	Variable= 5,83% + CER	Sem.	Sem.	31/12/2033
PR14	26,26%	0,81	0,64	1,55	97,55	Variable= Badlar	Trim.	Trim.	04/01/2016
PR15	27,84%	3,50	2,74	21,25	148,60	Variable= Badlar	Trim.	Trim.	04/10/2022
PARP	9,54%	14,22	12,98	262,42	91,50	Variable= 1,18% + CER	Sem.	Sem.	31/12/2038
PAA0	9,15%	12,48	11,43	216,35	650,00	Variable= 1,18% + CER	Sem.	Sem.	31/12/2038
CUAP	10,27%	11,60	10,52	232,42	157,00	Variable= 3,31% + CER	Sem.	Sem.	31/12/2045
NF18	9,58%	1,60	1,46	5,08	150,00	Variable= 2% + CER	Mens.	Mens.	04/02/2018
NO20	11,96%	2,94	2,63	14,39	200,00	Variable= 2% + CER	Mens.	Mens.	04/10/2020
AS15	26,48%	1,00	0,79	1,07	41,80	Variable= Badlar + 3%	Trim.	Sem.	10/09/2015