

BESFAMILLE S.A

SOCIEDAD DE BOLSA

25 de mayo 277 piso 6 oficina B

Tel-fax:+54-11-5032-7128

info@besfamille.com

Informe Estadístico 07/11/2014

MERCADOS INTERNACIONALES

Fecha 07/11/2014	Variación Mercados Internacionales			
Indice	Cierre	Variación semanal	Variación 20 ruedas	
MERVAL	10.588,61	↑ 0,47%	↑	3,77%
S&P 500 (USA)	2.027,56	↑ 0,47%	↑	8,15%
IBEX 35 (España)	10.126,30	↓ -3,35%	↓	-0,60%
DAX (Alemania)	9.291,83	↓ -0,38%	↑	5,44%
DOW JONES (USA)	17.552,99	↑ 0,93%	↑	7,55%
NASDAQ (USA)	4.624,27	↓ -0,14%	↑	9,74%
FTSE 100 (Londres)	6.567,24	↑ 0,32%	↑	3,16%
CAC 40 (Paris)	4.189,89	↓ -1,02%	↑	2,73%
NIKKEI 225 (Japon)	16.880,38	↑ 7,81%	↑	9,05%
HANG SENG (China)	23.550,24	↓ -1,87%	↑	1,76%

Elaboracion propia en base a datos de Reuters

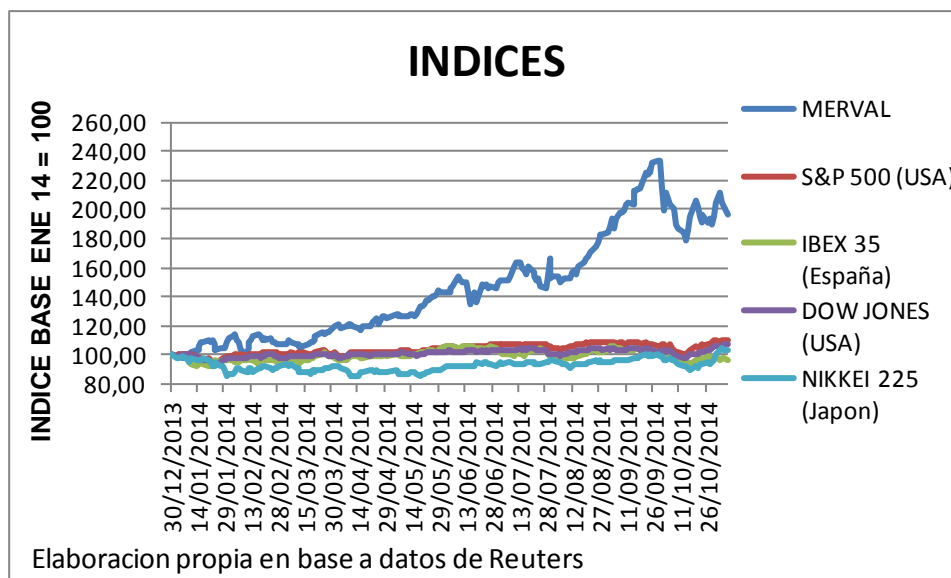

BESFAMILLE S.A

SOCIEDAD DE BOLSA

25 de mayo 277 piso 6 oficina B

Tel-fax:+54-11-5032-7128

info@besfamille.com

MONEDAS

Fecha 07/11/2014	Variación de Monedas			
Indice	Cierre	Variación semanal	Variación 20 ruedas	
Peso Argentino (USD/ARG)	8,51	↑ 0,02%	↑ 0,40%	
Real (USD/REAL)	2,56	↑ 2,50%	↑ 6,89%	
Euro (EUR/USD)	1,24	↑ 0,27%	↓ -2,39%	
Yen (USD/JPY)	114,56	↑ 0,43%	↑ 7,17%	
Libra (GBP/USD)	1,59	↑ 0,64%	↓ -1,34%	
Dólar Australiano (AUD/USD)	0,86	↑ 0,56%	↓ -1,57%	
Dólar Canadiense (CAD/USD)	1,13	↑ 0,22%	↑ 1,18%	

Elaboracion propia en base a datos de Reuters

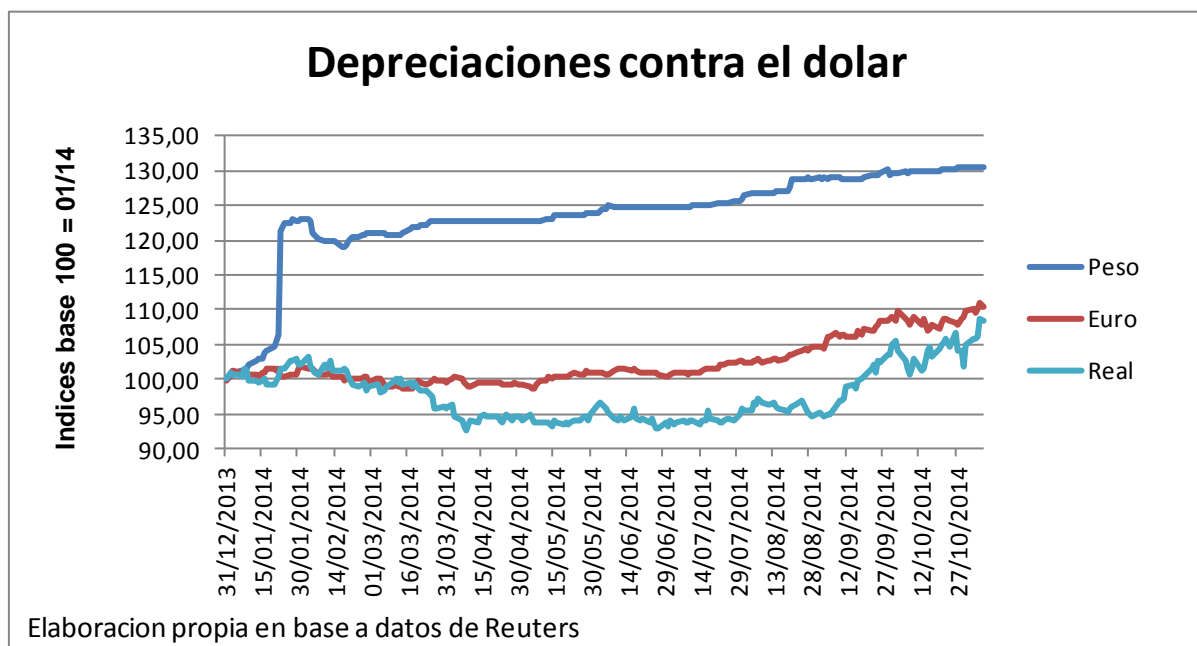

BESFAMILLE S.A

SOCIEDAD DE BOLSA

25 de mayo 277 piso 6 oficina B

Tel-fax:+54-11-5032-7128

info@besfamille.com

RENTA VARIABLE

PANEL LIDER																
Fecha 07/11/2014 Ticker	Cierre	Var. Semanal	Var. Ultimas 20 ruedas	YTD	Beta con datos ultimos 5 años	Correlacion con Merval con datos ultimos 5 años	VOLATILIDADES ANUALIZADAS									
							5 años		1 año		3 meses		1 mes		10 días	
							Desvío Diario	Desvío Sem	Desvío Diario	Desvío Sem	Desvío Diario	Desvío Sem	Desvío Diario	Desvío Sem	Desvío Diario	Desvío Sem
COME	1,96	↑ 4,26%	↑ 24,05%	↑ 114,21%	1,35	0,53	52,25%	53,28%	56,55%	58,08%	68,76%	75,97%	68,10%	67,75%	51,64%	64,05%
EDN	8,19	↑ 1,87%	↑ 22,24%	↑ 273,97%	2,01	0,63	59,52%	58,10%	82,08%	72,71%	72,67%	65,37%	92,23%	94,51%	65,09%	56,30%
PAMP	6,00	↑ 1,52%	↑ 13,42%	↑ 217,46%	1,84	0,78	43,72%	41,70%	61,38%	56,67%	59,52%	50,77%	66,59%	65,28%	42,91%	39,50%
GGAL	19,20	↓ -1,03%	↑ 21,52%	↑ 106,24%	1,69	0,80	45,27%	43,20%	57,22%	50,27%	55,95%	55,44%	58,03%	63,55%	47,35%	31,11%
FRAN	57,30	↓ -1,63%	↑ 19,87%	↑ 181,94%	1,81	0,80	52,97%	48,29%	59,98%	52,38%	64,03%	60,82%	72,98%	73,50%	67,07%	45,74%
ERAR	6,52	↓ -4,82%	↑ 4,82%	↑ 123,25%	1,16	0,61	43,75%	41,36%	46,24%	43,34%	58,87%	60,31%	59,01%	59,56%	42,40%	39,04%
YPFD	435,00	↓ -5,33%	↑ 2,27%	↑ 48,47%	1,37	0,72	49,43%	44,22%	52,96%	45,75%	53,80%	50,36%	53,44%	59,99%	51,63%	45,96%
ALUA	8,65	↓ -5,57%	↑ 7,19%	↑ 130,05%	1,12	0,52	41,30%	39,45%	45,54%	43,98%	58,79%	61,85%	53,97%	52,85%	40,00%	26,97%
INDU	3,22	↓ -6,40%	↓ -14,13%	↓ -41,45%	1,03	0,39	52,26%	0,00%	73,81%	64,19%	55,07%	58,02%	45,22%	23,13%	45,10%	14,95%
PESA	8,16	↓ -6,64%	↑ 0,74%	↑ 58,22%	1,27	0,76	43,09%	40,05%	45,86%	39,46%	52,07%	45,86%	54,29%	53,16%	52,86%	49,78%

Elaboración propia en base a datos de Reuters

PANEL GENERAL									
Fecha 07/11/2014 Ticker	Cierre	Var. Semanal	Var. Ultimas 20 ruedas	YTD	Beta con datos ultimos 5 años	Correlacion con datos ultimos 5 años			
MORI	3,00	↑ 11,94%	↓ -13,04%	↑ 62,16%	-0,50	-0,16			
LONG	2,47	↑ 9,78%	↑ 6,01%	↑ 86,36%	0,36	0,18			
BRI06	23,00	↑ 9,52%	↑ 24,32%	↑ 97,99%	0,09	0,03			
RIGO	30,90	↑ 6,55%	↑ 6,81%	↑ 43,94%	0,05	0,03			
OEST	3,90	↑ 5,41%	↑ 8,94%	↑ 108,45%	0,03	0,01			
TGSU2	9,25	↑ 5,35%	↑ 14,20%	↑ 150,00%	1,43	0,67			
BPAT	16,80	↑ 4,35%	↑ 29,23%	↑ 239,18%	1,25	0,48			
TGNO4	3,30	↑ 3,77%	↑ 8,20%	↑ 159,84%	1,74	0,60			
LEDE	8,15	↑ 1,88%	↑ 1,88%	↑ 52,00%	0,97	0,58			
AUSO	5,50	↑ 1,85%	↓ -5,17%	↑ 123,58%	0,09	0,05			

Elaboración propia en base a datos de Reuters

BESFAMILLE S.A

SOCIEDAD DE BOLSA

25 de mayo 277 piso 6 oficina B

Tel-fax:+54-11-5032-7128

info@besfamille.com

RENTA FIJA

Bonos en USD					
Fecha 07/11/2014	Cierre	Var. Semanal	Var. Ultimas 20 ruedas		
Ticker					
DICA	1.580,00	↑ 3,95%	↑ 2,89%		
GJ17	1.195,00	↑ 3,91%	↑ 5,59%		
PAA0	645,00	↑ 3,78%	↓ -4,55%		
DICY	1.616,00	↑ 3,26%	↑ 8,12%		
PAY0	640,00	↑ 3,23%	↓ -5,18%		
TVPY	101,00	↑ 3,06%	↑ 1,00%		
TVPA	98,00	↑ 2,62%	↓ -3,02%		
BP18	1.220,00	↑ 2,52%	↓ -6,74%		
AN18	1.490,00	↑ 2,41%	↑ 2,72%		
DIY0	1.555,00	↑ 2,30%	↓ -5,93%		

Elaboracion propia en base a datos de Reuters

Bonos en \$					
Fecha 07/11/2014	Cierre	Var. Semanal	Var. Ultimas 20 ruedas		
Ticker					
TVPP	6,78	↑ 5,28%	↑ 24,63%		
DICP	264,00	↑ 4,45%	↑ 6,66%		
PR13	247,50	↑ 2,27%	↑ 4,34%		
NF18	154,50	↑ 1,98%	↑ 2,96%		
PR12	49,00	↑ 0,83%	↓ -4,20%		
PR14	98,40	↑ 0,61%	↑ 0,92%		
NO20	220,00	→ 0,00%	↑ 9,53%		
PR15	147,50	↓ -0,17%	↓ -0,68%		
AS15	42,35	↓ -0,24%	↑ 0,83%		

Elaboracion propia en base a datos de Reuters

BESFAMILLE S.A

SOCIEDAD DE BOLSA

25 de mayo 277 piso 6 oficina B

Tel-fax:+54-11-5032-7128

info@besfamille.com

Curvas de Tasas

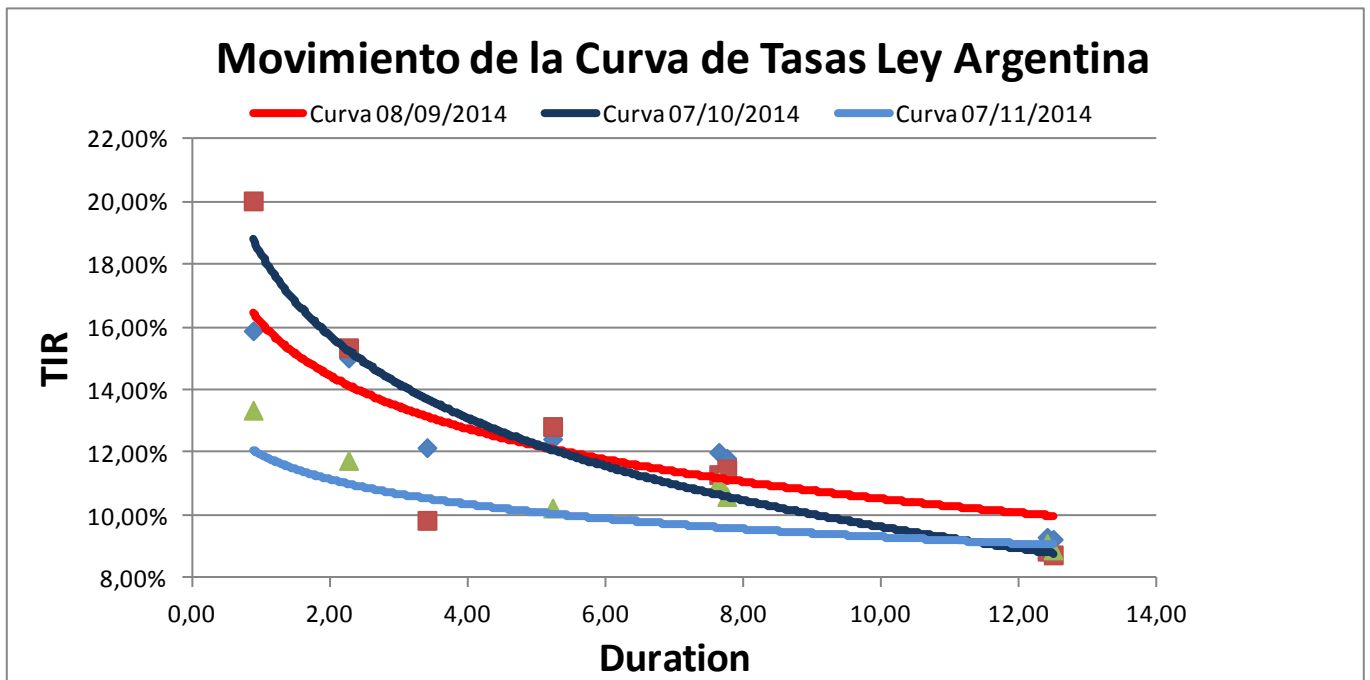
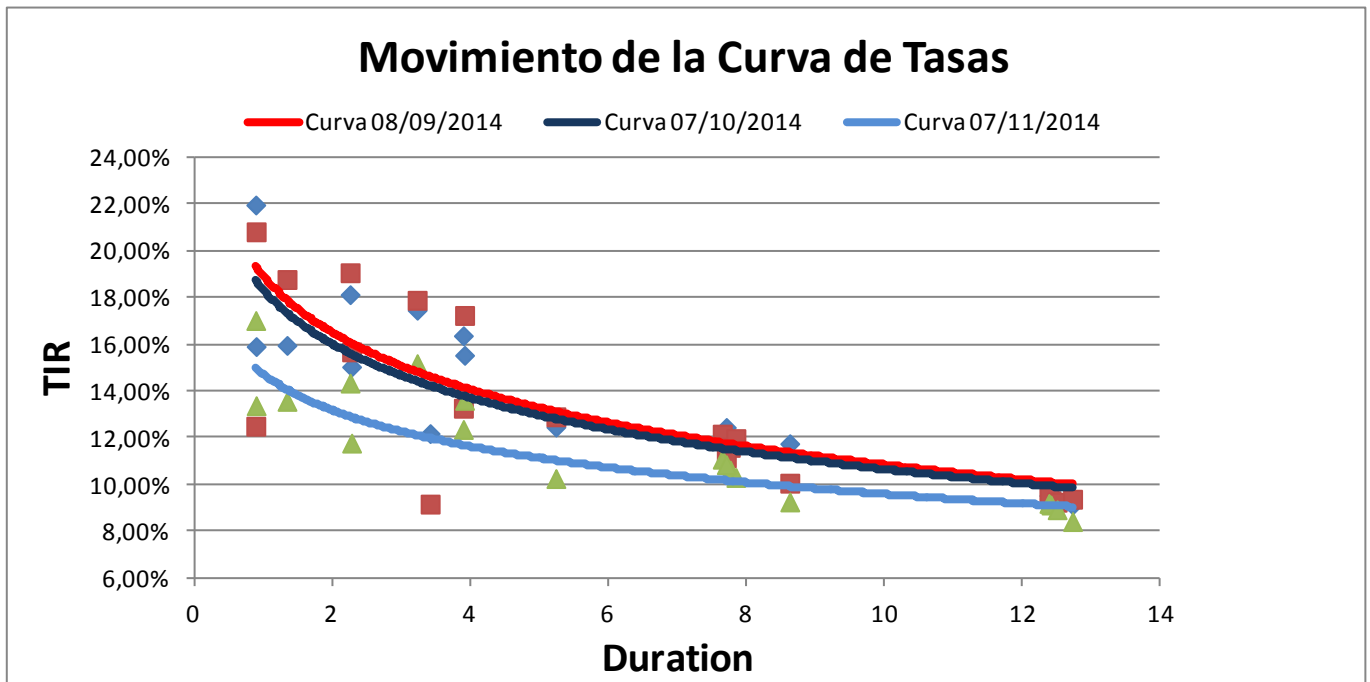

BESFAMILLE S.A

SOCIEDAD DE BOLSA

25 de mayo 277 piso 6 oficina B

Tel-fax:+54-11-5032-7128

info@besfamilie.com

Movimiento de la Curva de Tasas Ley NY

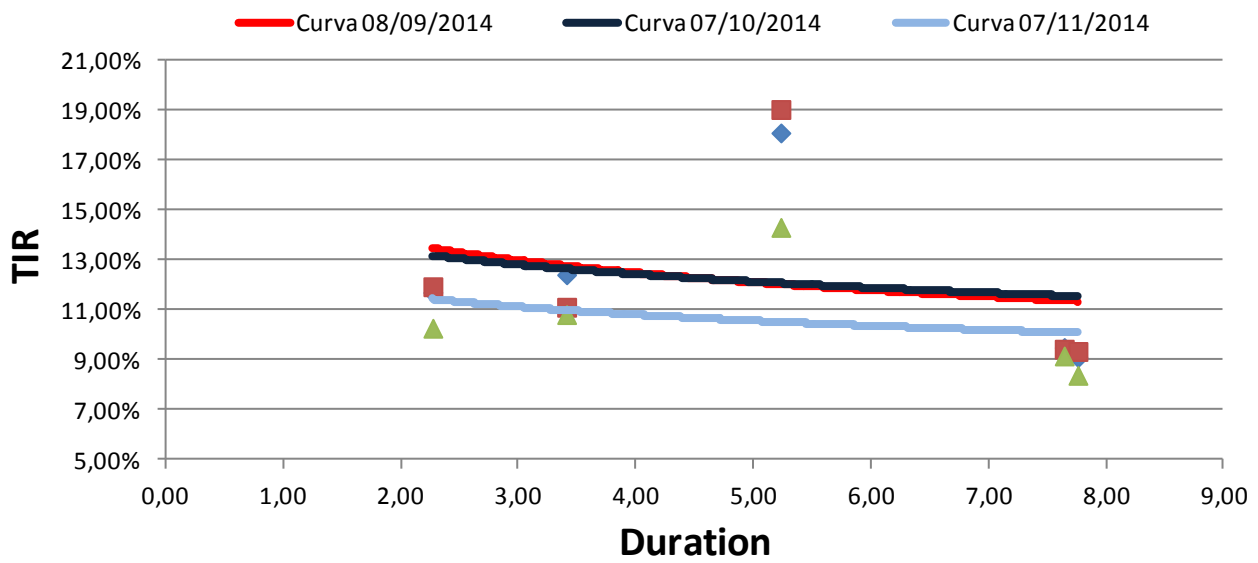

BESFAMILLE S.A

SOCIEDAD DE BOLSA

25 de mayo 277 piso 6 oficina B

Tel-fax:+54-11-5032-7128

info@besfamilie.com

Movimiento de la Curva de Tasas bonos TIR + CER

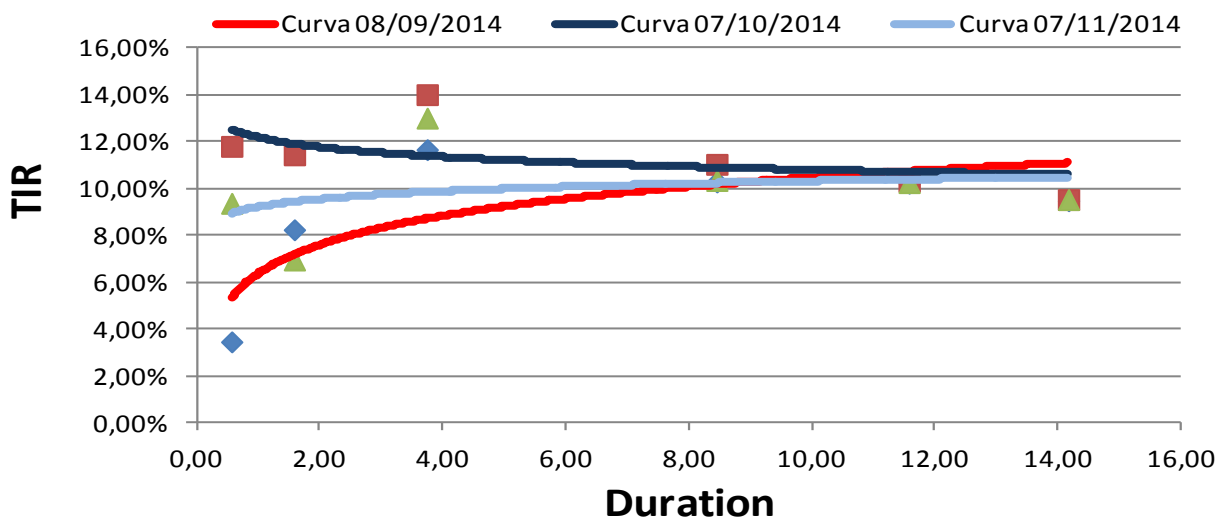

Movimiento de la Curva de Tasas bonos Badlar

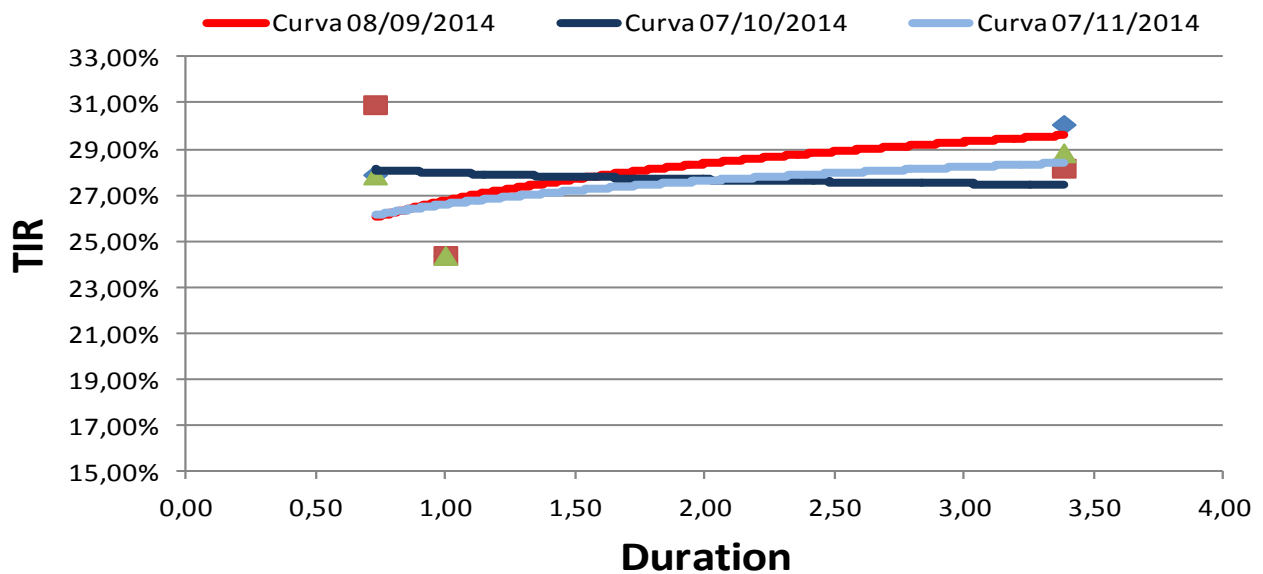

BESFAMILLE S.A

SOCIEDAD DE BOLSA

25 de mayo 277 piso 6 oficina B

Tel-fax:+54-11-5032-7128

info@besfamille.com

Bonds	YIELD	Duration	Modif. Dur.	Convexity	Price \$	Cupon	Pago de renta	Amort.	Maturity
En moneda Extranjera									
AA17	11,78%	2,27	2,03	7,66	1.171,00	Fija= 7%	Sem.	Vto.	17/04/2017
AN18	5,73%	3,41	3,22	16,49	1.490,00	Fija= 9%	Sem.	Vto.	29/11/2018
AY24	10,26%	5,23	4,75	39,06	1.206,00	Fija=8,75	Sem.	Sem.	07/05/2024
BP15	17,03%	0,88	0,75	1,67	1.250,00	Fija= 11,75%	Sem.	Vto.	05/10/2015
BDED	13,56%	1,33	1,17	3,61	615,00	Fija= 9,25%	Sem.	Sem.	15/04/2017
BP21	13,61%	3,91	3,44	22,57	1.215,00	Fija= 10,88%	Sem.	Anual	26/01/2021
BPLE	10,77%	8,25	7,44	103,34	995,00	Progresiva 2%-4%	Sem.	Sem.	15/05/2035
BPLD	9,26%	8,62	7,89	110,72	830,00	Progresiva 2%-4%	Sem.	Sem.	15/05/2035
BP18	15,18%	3,22	2,80	14,84	1.108,00	Fija= 9,38%	Sem.	Vto.	14/09/2018
BPMD	12,36%	3,89	3,46	20,31	923,00	Progresiva 1%-4%	Sem.	Sem.	01/05/2020
DIAO	11,09%	7,64	6,88	93,88	1.530,00	Fija= 8,28%	Sem.	Sem.	31/12/2033
DICA	10,62%	7,76	7,01	95,97	1.580,00	Fija= 8,28%	Sem.	Sem.	31/12/2033
DICY	10,31%	7,84	7,11	97,43	1.616,00	Fija= 8,28%	Sem.	Sem.	31/12/2033
DIYO	10,85%	7,70	6,95	94,94	1.555,00	Fija= 8,28%	Sem.	Sem.	31/12/2033
GJ17	14,35%	2,25	1,97	7,81	1.195,00	Fija= 8,75%	Sem.	Sem.	02/06/2017
PAAO	9,13%	12,41	11,37	214,61	645,00	Progresiva 1,33%-5,25%	Sem.	Sem.	31/12/2038
PAYO	9,19%	12,38	11,34	213,86	640,00	Progresiva 1,33%-5,25%	Sem.	Sem.	31/12/2038
PARA	8,92%	12,50	11,47	216,81	660,00	Progresiva 1,33%-5,25%	Sem.	Sem.	31/12/2038
PARY	8,42%	12,72	11,73	222,39	700,00	Progresiva 1,33%-5,25%	Sem.	Sem.	31/12/2038
RO15	13,38%	0,89	0,78	1,68	1.230,00	Fija= 7,00%	Sem.	Vto.	03/10/2015
En Pesos									
PR12	9,33%	0,57	0,52	1,00	49,00	Variable= 2% + CER	Mens.	Mens.	03/01/2016
PR13	12,96%	3,75	3,32	24,82	247,50	Variable= 2% + CER	Mens.	Mens.	15/03/2024
DICP	10,30%	8,45	7,66	109,01	264,00	Variable= 5,83% + CER	Sem.	Sem.	31/12/2033
PR14	27,89%	0,73	0,57	1,35	98,40	Variable= Badlar	Trim.	Trim.	04/01/2016
PR15	28,85%	3,39	2,63	20,27	147,50	Variable= Badlar	Trim.	Trim.	04/10/2022
PARP	9,49%	14,17	12,94	260,69	94,00	Variable= 1,18% + CER	Sem.	Sem.	31/12/2038
PAAO	9,13%	12,41	11,37	214,61	645,00	Variable= 1,18% + CER	Sem.	Sem.	31/12/2038
CUAP	10,21%	11,58	10,50	232,07	161,30	Variable= 3,31% + CER	Sem.	Sem.	31/12/2045
NF18	6,91%	1,59	1,49	5,00	154,50	Variable= 2% + CER	Mens.	Mens.	04/02/2018
NO20	8,66%	2,99	2,75	14,64	220,00	Variable= 2% + CER	Mens.	Mens.	04/10/2020
AS15	27,55%	1,00	0,78	0,90	42,35	Variable= Badlar + 3%	Trim.	Sem.	10/09/2015