

# BESFAMILLE S.A

---

## SOCIEDAD DE BOLSA

25 de mayo 277 piso 6 oficina B

Tel-fax:+54-11-5032-7128

[info@besfamille.com](mailto:info@besfamille.com)

### Informe Estadístico 14/11/2014

#### MERCADOS INTERNACIONALES

Fecha 14/11/2014	Variación Mercados Internacionales			
Indice	Cierre	Variación semanal	Variación 20 ruedas	
MERVAL	9.749,70	↓ -7,92%	↓ -7,52%	
S&P 500 (USA)	2.036,83	↑ 0,24%	↑ 6,98%	
IBEX 35 (España)	10.148,00	↑ 0,21%	↑ 2,35%	
DAX (Alemania)	9.252,94	↓ -0,42%	↑ 6,14%	
DOW JONES (USA)	17.625,77	↑ 0,29%	↑ 7,48%	
NASDAQ (USA)	4.684,09	↑ 1,11%	↑ 8,53%	
FTSE 100 (Londres)	6.654,37	↑ 1,33%	↑ 6,18%	
CAC 40 (Paris)	4.202,46	↑ 0,30%	↑ 5,29%	
NIKKEI 225 (Japon)	17.490,83	↑ 3,62%	↑ 20,36%	
HANG SENG (China)	24.087,38	↑ 2,28%	↑ 4,41%	

Elaboracion propia en base a datos de Reuters

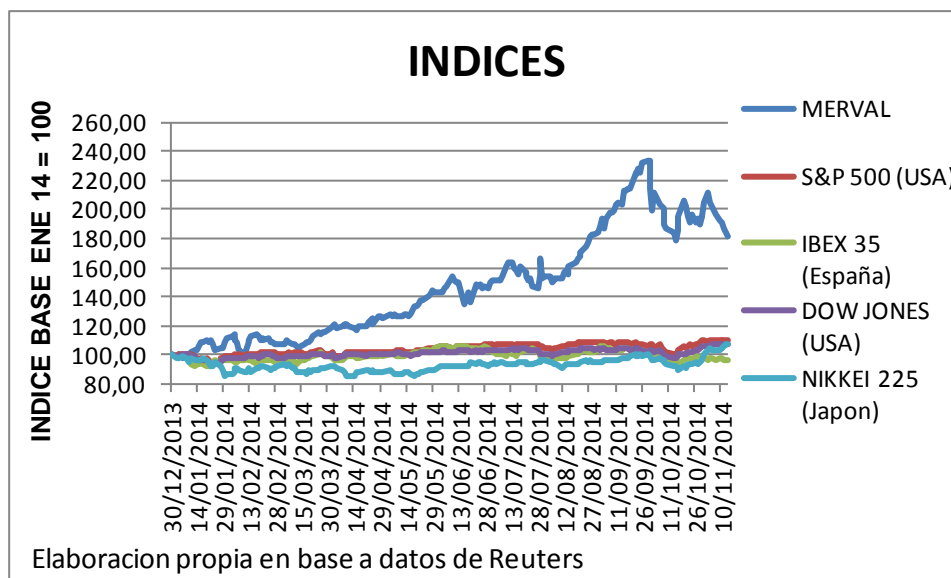

# BESFAMILLE S.A

---

## SOCIEDAD DE BOLSA

25 de mayo 277 piso 6 oficina B

Tel-fax:+54-11-5032-7128

[info@besfamille.com](mailto:info@besfamille.com)

### MONEDAS

Fecha 14/11/2014	Variación de Monedas			
Indice	Cierre	Variación semanal	Variación 20 ruedas	
Peso Argentino (USD/ARG)	8,51	↑ 0,02%	↑ 0,43%	
Real (USD/REAL)	2,60	↑ 1,94%	↑ 5,56%	
Euro (EUR/USD)	1,25	↓ -0,84%	↓ -2,13%	
Yen (USD/JPY)	116,31	↑ 1,25%	↑ 8,73%	
Libra (GBP/USD)	1,57	↑ 1,04%	↓ -3,01%	
Dólar Australiano (AUD/USD)	0,88	↓ -1,51%	↓ -0,34%	
Dólar Canadiense (CAD/USD)	1,13	↑ 0,90%	↓ -0,06%	

Elaboracion propia en base a datos de Reuters

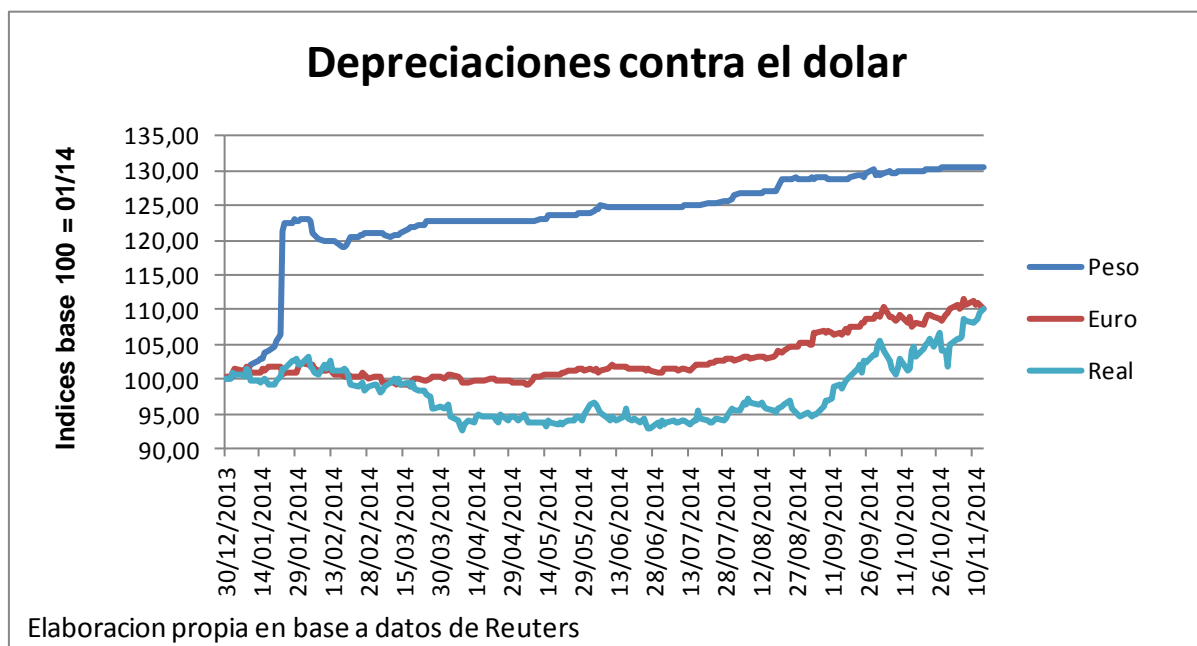

# BESFAMILLE S.A

## SOCIEDAD DE BOLSA

25 de mayo 277 piso 6 oficina B

Tel-fax:+54-11-5032-7128

[info@besfamilie.com](mailto:info@besfamilie.com)

### RENTA VARIABLE

PANEL LIDER																
Fecha 14/11/2014  Ticker	Cierre	Var. Semanal	Var. Ultimas 20 ruedas	YTD	Beta con datos ultimos 5 años	Correlacion con Merval con datos ultimos 5 años	VOLATILIDADES ANUALIZADAS									
							5 años		1 año		3 meses		1 mes		10 días	
							Desvío Diario	Desvío Sem	Desvío Diario	Desvío Sem	Desvío Diario	Desvío Sem	Desvío Diario	Desvío Sem	Desvío Diario	Desvío Sem
INDU	3,15	↓ -2,17%	↓ -15,78%	↓ -42,73%	1,06	0,39	52,33%	0,00%	73,96%	64,30%	56,19%	60,68%	46,02%	27,66%	45,53%	32,37%
TECO2	53,30	↓ -3,09%	↓ -4,82%	↑ 76,19%	1,35	0,72	46,42%	42,77%	51,41%	44,71%	46,65%	42,18%	53,08%	50,75%	39,00%	47,22%
GGAL	18,30	↓ -4,69%	↑ 5,78%	↑ 96,57%	1,66	0,78	45,24%	43,27%	55,90%	48,97%	54,94%	56,80%	56,24%	58,13%	38,29%	42,77%
FRAN	54,25	↓ -5,32%	↑ 8,50%	↑ 166,94%	1,74	0,78	52,85%	48,49%	58,98%	51,51%	63,95%	62,51%	64,71%	58,88%	50,21%	63,51%
TS	223,50	↓ -5,48%	↓ -14,32%	↑ 16,78%	0,89	0,57	34,90%	31,65%	35,72%	34,62%	41,92%	41,87%	34,52%	26,65%	36,92%	29,17%
BMA	48,00	↓ -6,34%	↑ 2,45%	↑ 137,19%	1,83	0,78	44,86%	41,97%	56,53%	52,20%	58,38%	61,20%	67,58%	64,88%	66,75%	75,70%
YPFD	400,00	↓ -8,05%	↓ -6,98%	↑ 36,52%	1,47	0,75	49,42%	44,54%	52,96%	46,13%	53,40%	51,63%	46,62%	47,67%	49,89%	54,28%
PESA	7,50	↓ -8,09%	↓ -9,64%	↑ 45,42%	1,36	0,78	43,08%	40,40%	45,91%	39,94%	50,98%	47,90%	50,11%	51,66%	35,62%	55,35%
ALLUA	7,90	↓ -8,67%	↓ -9,92%	↑ 110,11%	1,05	0,54	41,45%	40,08%	45,42%	45,08%	59,73%	68,17%	52,43%	60,01%	40,14%	42,84%
ERAR	5,95	↓ -8,74%	↓ -11,46%	↑ 103,74%	1,17	0,62	43,90%	42,02%	45,94%	43,95%	59,91%	65,92%	56,92%	65,50%	47,25%	52,74%

Elaboracion propia en base a datos de Reuters

PANEL GENERAL									
Fecha 14/11/2014  Ticker	Cierre	Var. Semanal	Var. Ultimas 20 ruedas	YTD	Beta con datos ultimos 5 años	Correlacion con datos ultimos 5 años			
BRIO6	23,05	↑ 9,76%	↑ 24,59%	↑ 100,12%	0,27	0,09			
GRIM	8,00	↑ 8,31%	↑ 8,31%	↑ 83,92%	0,03	0,01			
CRES	13,75	↑ 5,77%	↓ -9,84%	↑ 55,37%	1,02	0,53			
ROSE	3,60	↑ 1,98%	↓ -8,86%	↑ 56,52%	0,08	0,05			
RIGO	30,50	↑ 1,88%	↑ 11,41%	↑ 42,76%	-0,13	-0,07			
CARC	2,44	↑ 1,67%	↑ 3,83%	↑ 20,79%	-0,45	-0,15			
IRSA	19,00	↑ 0,53%	↑ 8,26%	↑ 82,05%	0,48	0,28			
GALI	23,00	→ 0,00%	↑ 7,98%	↑ 155,56%	0,10	0,04			
SAMI	24,10	↓ 0,00%	↓ -4,37%	↑ 161,39%	1,05	0,54			
TGLT	8,20	↓ 0,00%	↑ 2,50%	↓ -15,46%	0,07	0,04			

Elaboracion propia en base a datos de Reuters

# BESFAMILLE S.A

---

## SOCIEDAD DE BOLSA

25 de mayo 277 piso 6 oficina B

Tel-fax:+54-11-5032-7128

[info@besfamille.com](mailto:info@besfamille.com)

### RENTA FIJA

Bonos en USD					
Fecha 14/11/2014 Ticker	Cierre	Var. Semanal	Var. Ultimas 20 ruedas		
AN18	1.555,00	↑ 4,36%	↑ 12,67%		
PARY	700,00	→ 0,00%	↑ 5,88%		
BPLE	995,00	↓ 0,00%	→ 0,00%		
BP18	1.220,00	↓ -0,01%	↓ -6,74%		
BP21	1.213,00	↓ -0,17%	↑ 4,47%		
TVPE	122,00	↓ -0,81%	↑ 5,48%		
BPMD	910,00	↓ -1,41%	→ 0,00%		
TVY0	97,10	↓ -1,42%	↑ 5,40%		
PAY0	630,00	↓ -1,56%	↓ -6,75%		
DIA0	1.500,00	↓ -1,96%	↑ 5,48%		

Elaboracion propia en base a datos de Reuters

Bonos en \$					
Fecha 14/11/2014 Ticker	Cierre	Var. Semanal	Var. Ultimas 20 ruedas		
DICP	269,00	↑ 1,89%	↑ 8,94%		
PR12	49,50	↑ 0,92%	↓ -5,88%		
AS15	42,40	↑ 0,12%	↑ 0,47%		
NO20	220,00	→ 0,00%	↑ 9,53%		
PR14	98,15	↓ -0,25%	↑ 0,66%		
PR15	147,00	↓ -0,34%	↓ -1,35%		
NF18	153,00	↓ -0,97%	↑ 1,32%		
PR13	245,00	↓ -1,01%	↑ 3,40%		
TVPP	6,60	↓ -2,65%	↑ 13,09%		

Elaboracion propia en base a datos de Reuters

# BESFAMILLE S.A

---

## SOCIEDAD DE BOLSA

25 de mayo 277 piso 6 oficina B

Tel-fax:+54-11-5032-7128

[info@besfamille.com](mailto:info@besfamille.com)

### Curvas de Tasas

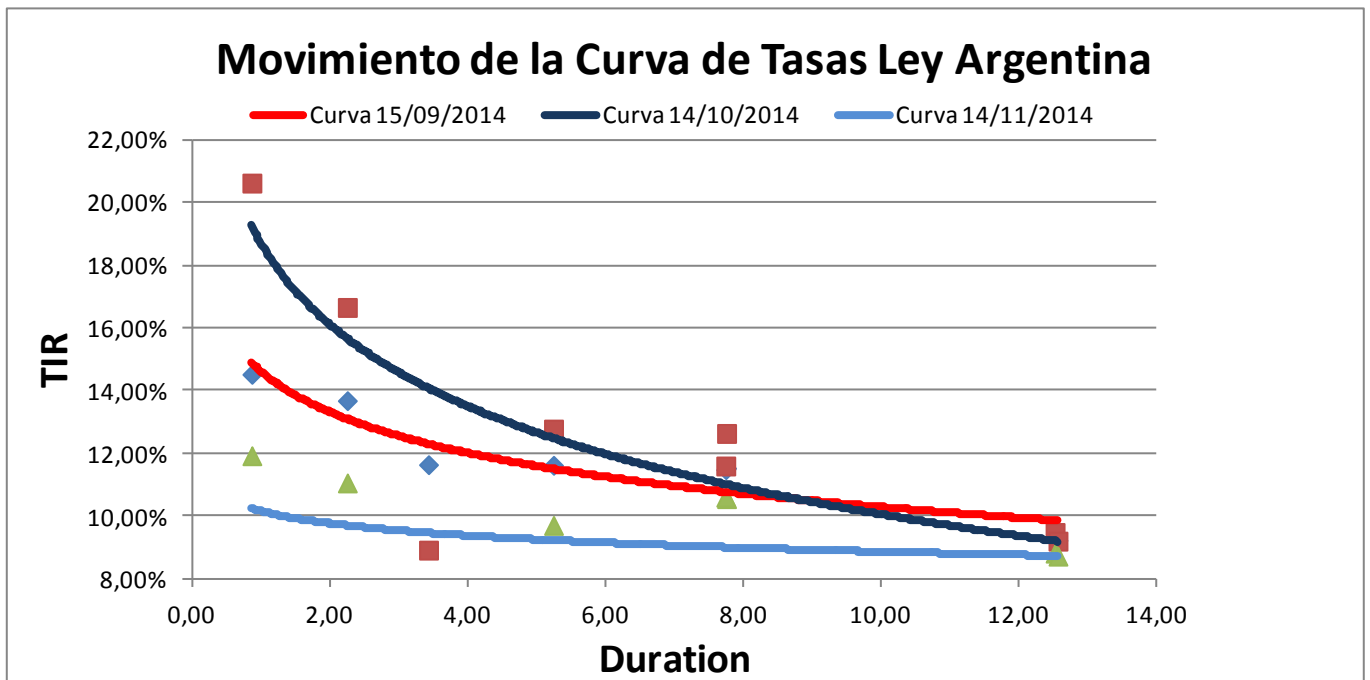
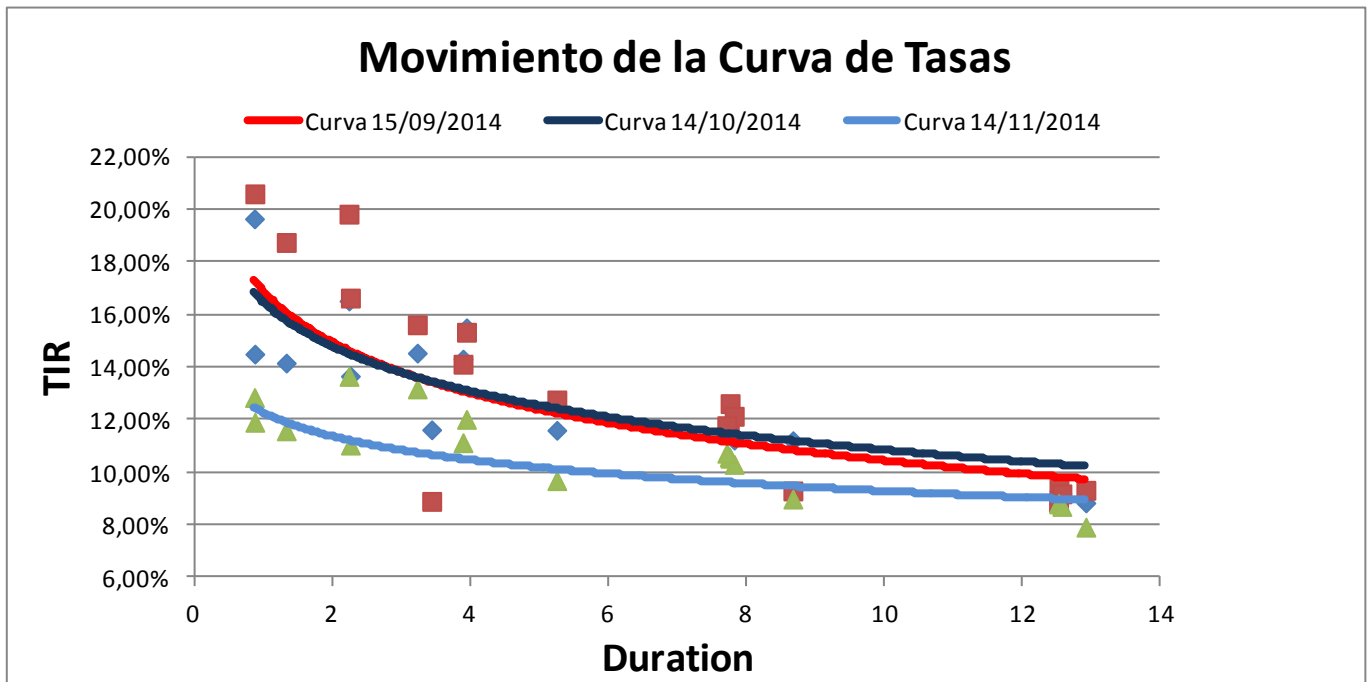

# BESFAMILLE S.A

---

## SOCIEDAD DE BOLSA

25 de mayo 277 piso 6 oficina B

Tel-fax:+54-11-5032-7128

[info@besfamille.com](mailto:info@besfamille.com)

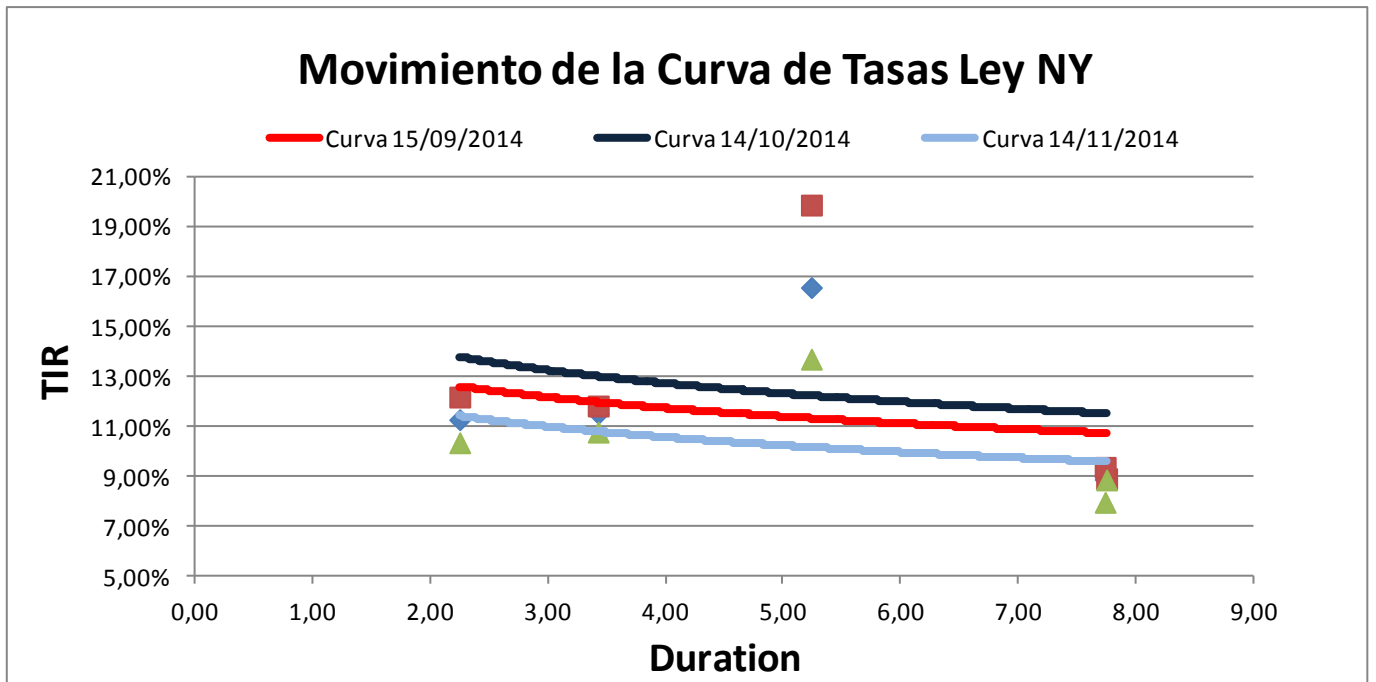

# BESFAMILLE S.A

---

## SOCIEDAD DE BOLSA

25 de mayo 277 piso 6 oficina B

Tel-fax:+54-11-5032-7128

[info@besfamilie.com](mailto:info@besfamilie.com)

### Movimiento de la Curva de Tasas bonos TIR + CER

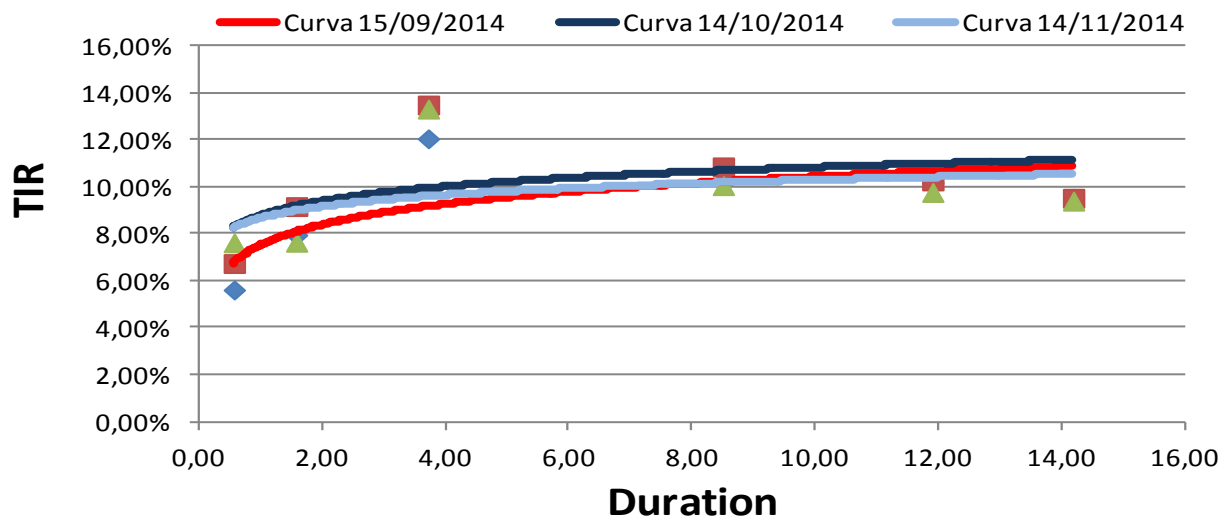

### Movimiento de la Curva de Tasas bonos Badlar

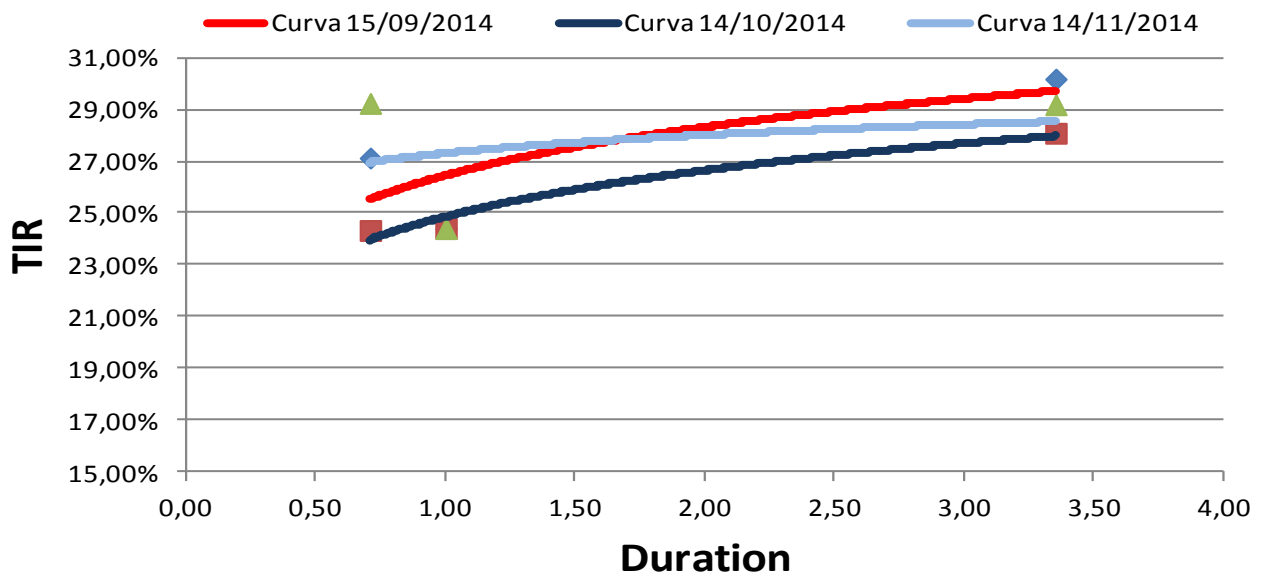

# BESFAMILLE S.A

## SOCIEDAD DE BOLSA

25 de mayo 277 piso 6 oficina B

Tel-fax:+54-11-5032-7128

[info@besfamille.com](mailto:info@besfamille.com)

Bonds	YIELD	Duration	Modif. Dur.	Convexity	Price \$	Cupon	Pago de renta	Amort.	Maturity
<b>En moneda Extranjera</b>									
AA17	11,06%	2,25	2,03	7,56	1.123,00	Fija= 7%	Sem.	Vto.	17/04/2017
AN18	2,67%	3,43	3,34	16,58	1.555,00	Fija= 9%	Sem.	Vto.	29/11/2018
AY24	9,71%	5,25	4,78	39,21	1.170,00	Fija=8,75	Sem.	Sem.	07/05/2024
BP15	12,87%	0,86	0,76	1,62	1.220,00	Fija= 11,75%	Sem.	Vto.	05/10/2015
BDED	11,60%	1,32	1,19	3,57	595,00	Fija= 9,25%	Sem.	Sem.	15/04/2017
BP21	12,04%	3,94	3,51	22,76	1.213,00	Fija= 10,88%	Sem.	Anual	26/01/2021
BPLE	10,02%	8,41	7,65	106,60	995,00	Progresiva 2%-4%	Sem.	Sem.	15/05/2035
BPLD	9,00%	8,67	7,95	111,64	800,00	Progresiva 2%-4%	Sem.	Sem.	15/05/2035
BP18	13,20%	3,22	2,85	14,82	1.108,00	Fija= 9,38%	Sem.	Vto.	14/09/2018
BPMD	11,15%	3,89	3,50	20,26	910,00	Progresiva 1%-4%	Sem.	Sem.	01/05/2020
DIAO	10,56%	7,76	7,02	95,95	1.500,00	Fija= 8,28%	Sem.	Sem.	31/12/2033
DICA	10,61%	7,75	7,00	95,74	1.495,00	Fija= 8,28%	Sem.	Sem.	31/12/2033
DICY	10,32%	7,82	7,09	97,02	1.525,00	Fija= 8,28%	Sem.	Sem.	31/12/2033
DIYO	10,75%	7,71	6,96	95,08	1.480,00	Fija= 8,28%	Sem.	Sem.	31/12/2033
GJ17	13,67%	2,23	1,96	7,71	1.145,00	Fija= 8,75%	Sem.	Sem.	02/06/2017
PAAO	8,82%	12,52	11,51	217,45	631,00	Progresiva 1,33%-5,25%	Sem.	Sem.	31/12/2038
PAYO	8,83%	12,52	11,50	217,30	630,00	Progresiva 1,33%-5,25%	Sem.	Sem.	31/12/2038
PARA	8,72%	12,57	11,56	218,50	638,00	Progresiva 1,33%-5,25%	Sem.	Sem.	31/12/2038
PARY	7,94%	12,91	11,96	227,18	700,00	Progresiva 1,33%-5,25%	Sem.	Sem.	31/12/2038
RO15	11,93%	0,87	0,78	1,63	1.176,00	Fija= 7,00%	Sem.	Vto.	03/10/2015

<b>En Pesos</b>									
PR12	7,65%	0,55	0,51	0,96	49,50	Variable= 2% + CER	Mens.	Mens.	03/01/2016
PR13	13,35%	3,70	3,27	24,42	245,00	Variable= 2% + CER	Mens.	Mens.	15/03/2024
DICP	10,08%	8,49	7,71	109,74	269,00	Variable= 5,83% + CER	Sem.	Sem.	31/12/2033
PR14	29,22%	0,71	0,55	1,30	98,15	Variable= Badlar	Trim.	Trim.	04/01/2016
PR15	29,17%	3,35	2,60	20,01	147,00	Variable= Badlar	Trim.	Trim.	04/10/2022
PARP	9,42%	14,18	12,96	260,86	95,00	Variable= 1,18% + CER	Sem.	Sem.	31/12/2038
PAAO	8,82%	12,52	11,51	217,45	631,00	Variable= 1,18% + CER	Sem.	Sem.	31/12/2038
CUAP	9,79%	11,89	10,83	241,35	169,00	Variable= 3,31% + CER	Sem.	Sem.	31/12/2045
NF18	7,67%	1,56	1,45	4,89	153,00	Variable= 2% + CER	Mens.	Mens.	04/02/2018
NO20	12,32%	2,88	2,56	13,89	200,00	Variable= 2% + CER	Mens.	Mens.	04/10/2020
AS15	28,27%	1,00	0,78	0,86	42,40	Variable= Badlar + 3%	Trim.	Sem.	10/09/2015