

BESFAMILLE S.A

SOCIEDAD DE BOLSA

25 de mayo 277 piso 6 oficina B

Tel-fax:+54-11-5032-7128

info@besfamille.com

Informe Estadístico 21/11/2014

MERCADOS INTERNACIONALES

Fecha 21/11/2014	Variación Mercados Internacionales			
Indice	Cierre	Variación semanal	Variación 20 ruedas	
MERVAL	9.976,67	↑ 2,33%	↓ -5,49%	
S&P 500 (USA)	2.060,72	↑ 1,02%	↑ 5,05%	
IBEX 35 (España)	10.520,80	↑ 3,67%	↑ 3,19%	
DAX (Alemania)	9.732,55	↑ 5,18%	↑ 9,32%	
DOW JONES (USA)	17.807,69	↑ 0,98%	↑ 5,89%	
NASDAQ (USA)	4.715,16	↑ 0,57%	↑ 5,11%	
FTSE 100 (Londres)	6.750,76	↑ 1,45%	↑ 6,09%	
CAC 40 (Paris)	4.347,23	↑ 3,44%	↑ 6,11%	
NIKKEI 225 (Japon)	17.357,51	↓ -0,76%	↑ 13,51%	
HANG SENG (China)	23.437,12	↓ -2,70%	↑ 1,27%	

Elaboracion propia en base a datos de Reuters

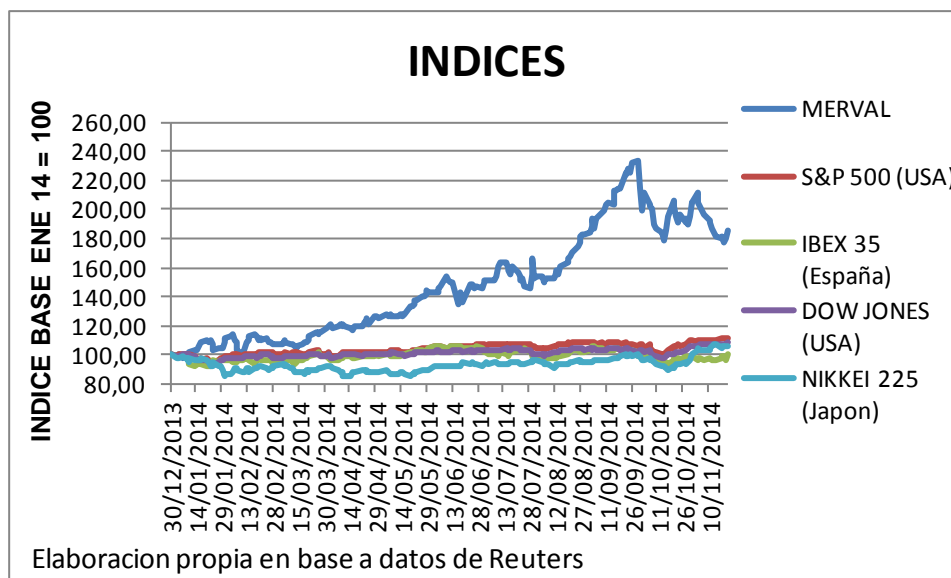

BESFAMILLE S.A

SOCIEDAD DE BOLSA

25 de mayo 277 piso 6 oficina B

Tel-fax:+54-11-5032-7128

info@besfamille.com

MONEDAS

Fecha 21/11/2014	Variación de Monedas			
Indice	Cierre	Variación semanal	Variación 20 ruedas	
Peso Argentino (USD/ARG)	8,52	↑ 0,06%	↑ 0,26%	
Real (USD/REAL)	2,52	↓ -3,57%	↓ -0,32%	
Euro (EUR/USD)	1,24	↑ 0,51%	↓ -2,46%	
Yen (USD/JPY)	117,76	↑ 0,94%	↑ 9,22%	
Libra (GBP/USD)	1,56	↓ -0,04%	↓ -2,93%	
Dólar Australiano (AUD/USD)	0,87	↑ 0,44%	↓ -1,50%	
Dólar Canadiense (CAD/USD)	1,12	↑ 0,58%	↓ -0,07%	

Elaboracion propia en base a datos de Reuters

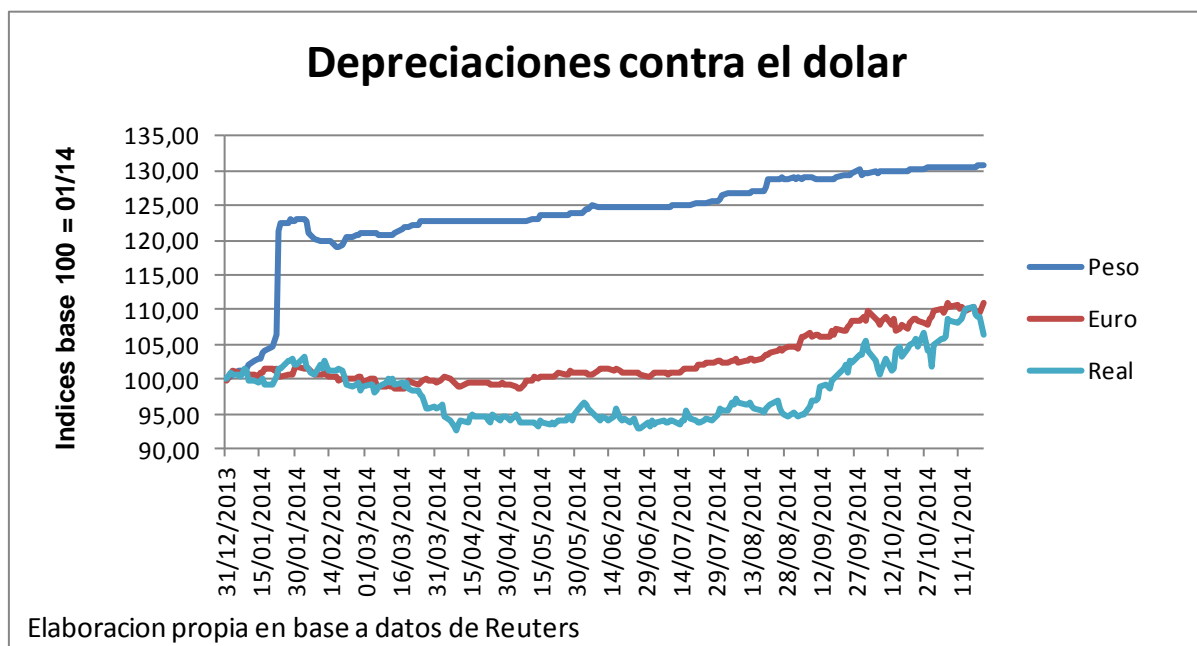

BESFAMILLE S.A

SOCIEDAD DE BOLSA

25 de mayo 277 piso 6 oficina B

Tel-fax:+54-11-5032-7128

info@besfamille.com

RENTA VARIABLE

PANEL LIDER																
Fecha 21/11/2014 Ticker	Cierre	Var. Semanal	Var. Ultimas 20 ruedas	YTD	Beta con datos ultimos 5 años	Correlacion con Merval con datos ultimos 5 años	VOLATILIDADES ANUALIZADAS									
							5 años		1 año		3 meses		1 mes		10 días	
							Desvío Diario	Desvío Sem	Desvío Diario	Desvío Sem	Desvío Diario	Desvío Sem	Desvío Diario	Desvío Sem	Desvío Diario	Desvío Sem
APBR	66,00	↑ 8,20%	↓ -24,14%	↑ 11,02%	1,16	0,41	41,46%	38,57%	57,62%	53,80%	79,92%	69,57%	82,86%	54,06%	80,75%	63,71%
EDN	7,87	↑ 7,07%	↑ 3,15%	↑ 259,36%	2,06	0,65	59,52%	58,25%	78,54%	69,11%	73,25%	67,70%	55,92%	53,27%	42,75%	42,76%
PAMP	5,79	↑ 6,43%	↑ 4,14%	↑ 206,35%	1,91	0,78	44,00%	41,95%	60,96%	55,74%	62,80%	56,20%	53,51%	49,85%	59,82%	43,85%
FRAN	57,00	↑ 5,07%	↑ 8,57%	↑ 180,47%	1,77	0,79	53,02%	48,37%	58,34%	51,22%	64,47%	61,97%	57,36%	47,65%	41,34%	22,97%
BMA	50,40	↑ 5,00%	↑ 1,31%	↑ 149,05%	1,84	0,79	44,87%	41,96%	55,49%	51,92%	58,40%	60,52%	64,15%	56,37%	36,70%	32,71%
COME	1,79	↑ 2,87%	→ 0,00%	↑ 95,63%	1,44	0,57	51,69%	52,54%	56,32%	57,89%	67,41%	75,31%	49,29%	54,66%	42,15%	23,21%
GGAL	18,80	↑ 2,73%	↑ 3,87%	↑ 101,94%	1,70	0,78	45,26%	43,22%	54,71%	48,55%	54,62%	56,34%	39,68%	33,46%	27,43%	21,24%
YPFD	407,90	↑ 1,97%	↓ -4,70%	↑ 39,22%	1,60	0,76	49,30%	44,53%	52,54%	45,81%	53,28%	50,26%	43,40%	42,67%	31,25%	22,98%
PESA	7,50	→ 0,00%	↓ -7,86%	↑ 45,42%	1,48	0,82	43,02%	40,53%	45,88%	40,18%	50,56%	47,78%	42,93%	45,50%	27,17%	24,32%
TS	220,00	↓ -1,57%	↓ -14,50%	↑ 14,95%	1,01	0,61	34,92%	31,61%	35,80%	34,87%	41,26%	38,97%	35,08%	24,92%	34,41%	19,43%

Elaboración propia en base a datos de Reuters

PANEL GENERAL									
Fecha 21/11/2014 Ticker	Cierre	Var. Semanal	Var. Ultimas 20 ruedas	YTD	Beta con datos ultimos 5 años	Correlacion con datos ultimos 5 años			
POLL	0,61	↑ 10,91%	↓ -21,79%	↑ 221,05%	1,18	0,23			
BRI06	23,05	↑ 9,76%	↑ 24,59%	↑ 98,42%	-0,21	-0,06			
BHI	3,80	↑ 4,11%	↑ 15,85%	↑ 113,48%	1,79	0,68			
GARO	5,25	↑ 2,94%	↓ -4,55%	↑ 64,06%	0,24	0,13			
TGSU2	9,00	↑ 2,86%	↑ 2,86%	↑ 143,24%	1,34	0,64			
LEDE	7,40	↑ 2,78%	↓ -8,07%	↑ 38,01%	0,72	0,43			
CARC	2,50	↑ 2,46%	↑ 5,93%	↑ 23,76%	-0,35	-0,12			
TRAN	4,34	↑ 2,12%	↓ -7,66%	↑ 317,31%	1,97	0,65			
RIGO	30,50	↑ 1,88%	↑ 11,41%	↑ 47,80%	-0,13	-0,07			
CELU	6,50	↑ 1,56%	↓ -5,80%	↑ 40,39%	0,27	0,17			

Elaboración propia en base a datos de Reuters

BESFAMILLE S.A

SOCIEDAD DE BOLSA

25 de mayo 277 piso 6 oficina B

Tel-fax:+54-11-5032-7128

info@besfamilie.com

RENTA FIJA

Bonos en USD				
Fecha 21/11/2014 Ticker	Cierre	Var. Semanal	Var. Ultimas 20 ruedas	
TVPY	100,00	↑ 1,37%	↑ 0,90%	
BPMD	920,00	↑ 1,10%	↓ -1,08%	
TVPA	94,45	↑ 0,48%	↓ -3,28%	
DIY0	1.480,00	→ 0,00%	↓ -1,34%	
TVPE	122,00	↓ 0,00%	→ 0,00%	
BPLE	995,00	↓ 0,00%	→ 0,00%	
BP21	1.213,00	↓ 0,00%	↓ -0,98%	
BP18	1.220,00	↓ -0,01%	↑ 2,49%	
AA17	1.118,00	↓ -0,42%	↓ -2,74%	
AN18	1.540,00	↓ -0,96%	↑ 6,02%	

Elaboracion propia en base a datos de Reuters

Bonos en \$				
Fecha 21/11/2014 Ticker	Cierre	Var. Semanal	Var. Ultimas 20 ruedas	
DICP	274,35	↑ 1,99%	↑ 11,11%	
PR13	249,35	↑ 1,78%	↑ 5,29%	
TVPP	6,70	↑ 1,52%	↑ 3,80%	
PR14	98,80	↑ 0,66%	↑ 1,07%	
AS15	42,60	↑ 0,47%	↑ 1,30%	
NF18	153,00	→ 0,00%	↑ 0,66%	
NO20	220,00	↓ 0,00%	↑ 9,53%	
PR12	49,50	↓ -0,10%	↓ -4,93%	
PR15	146,50	↓ -0,34%	↓ -1,36%	

Elaboracion propia en base a datos de Reuters

BESFAMILLE S.A

SOCIEDAD DE BOLSA

25 de mayo 277 piso 6 oficina B

Tel-fax:+54-11-5032-7128

info@besfamille.com

Curvas de Tasas

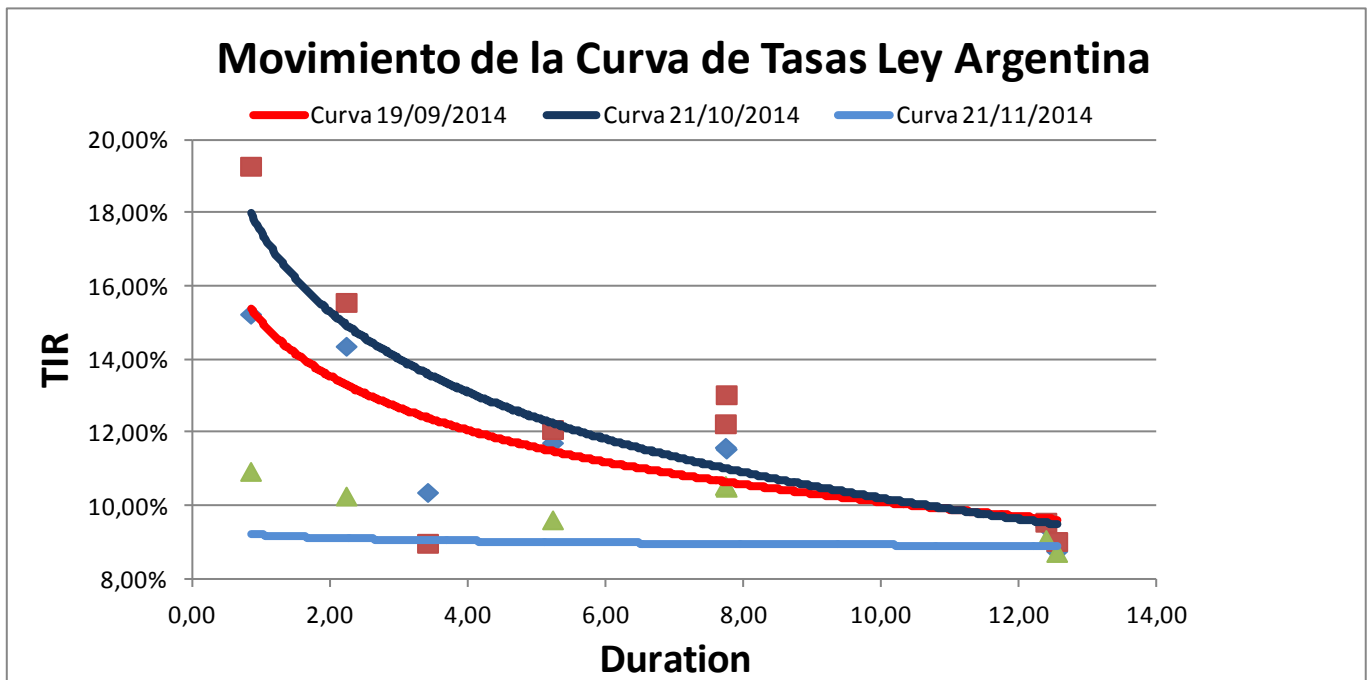
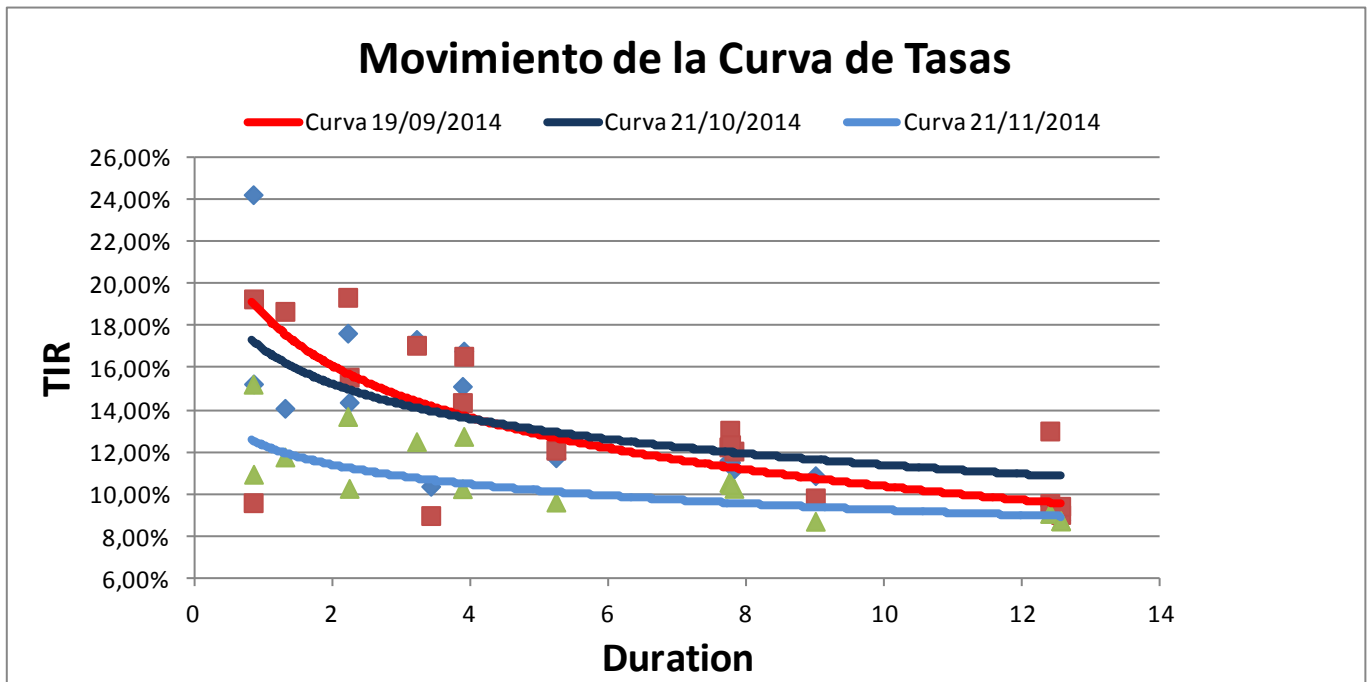

BESFAMILLE S.A

SOCIEDAD DE BOLSA

25 de mayo 277 piso 6 oficina B

Tel-fax:+54-11-5032-7128

info@besfamille.com

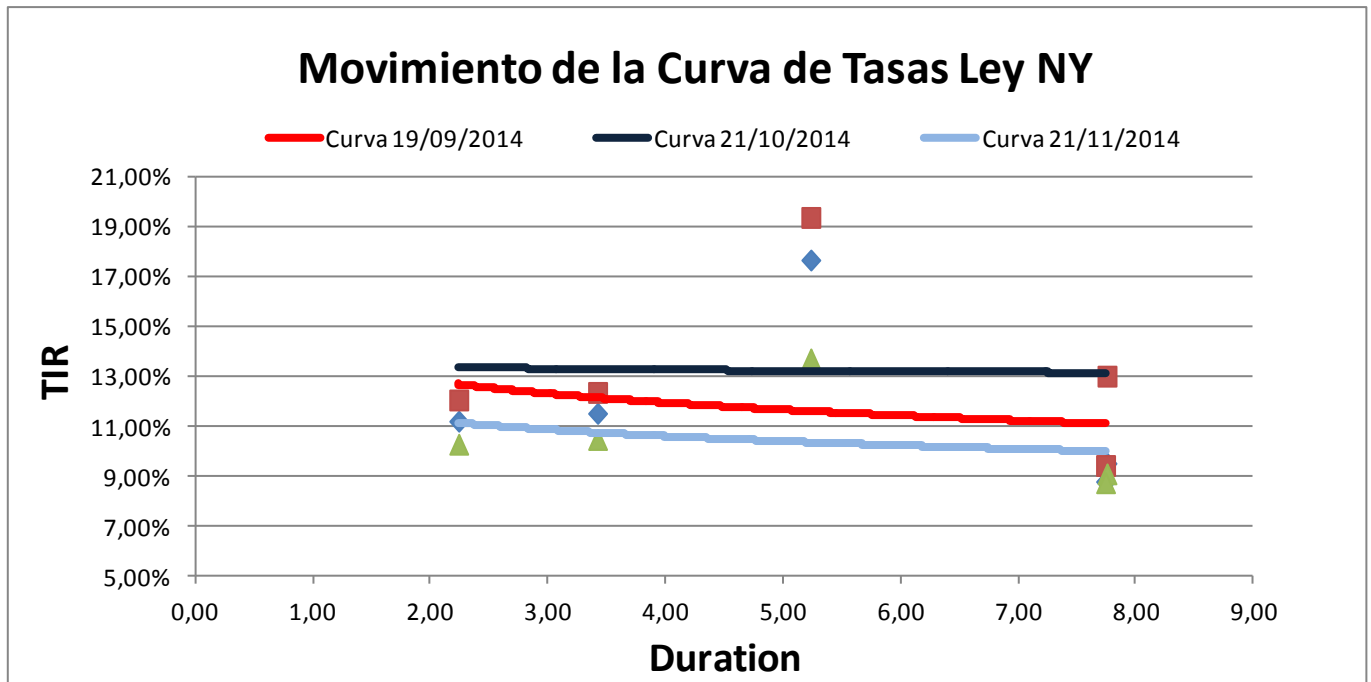

BESFAMILLE S.A

SOCIEDAD DE BOLSA

25 de mayo 277 piso 6 oficina B

Tel-fax:+54-11-5032-7128

info@besfamille.com

Movimiento de la Curva de Tasas bonos TIR + CER

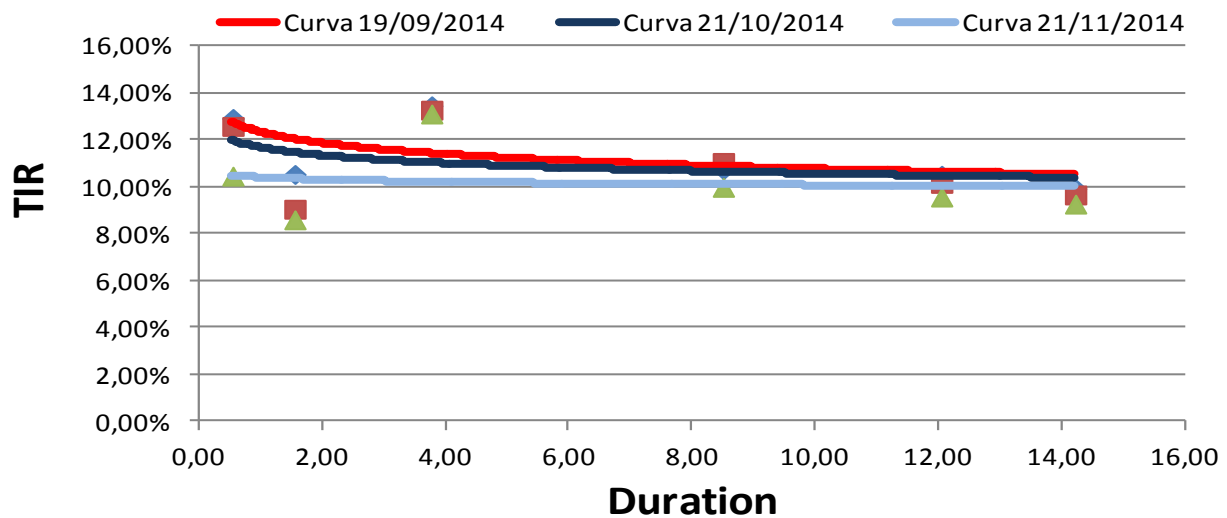

Movimiento de la Curva de Tasas bonos Badlar

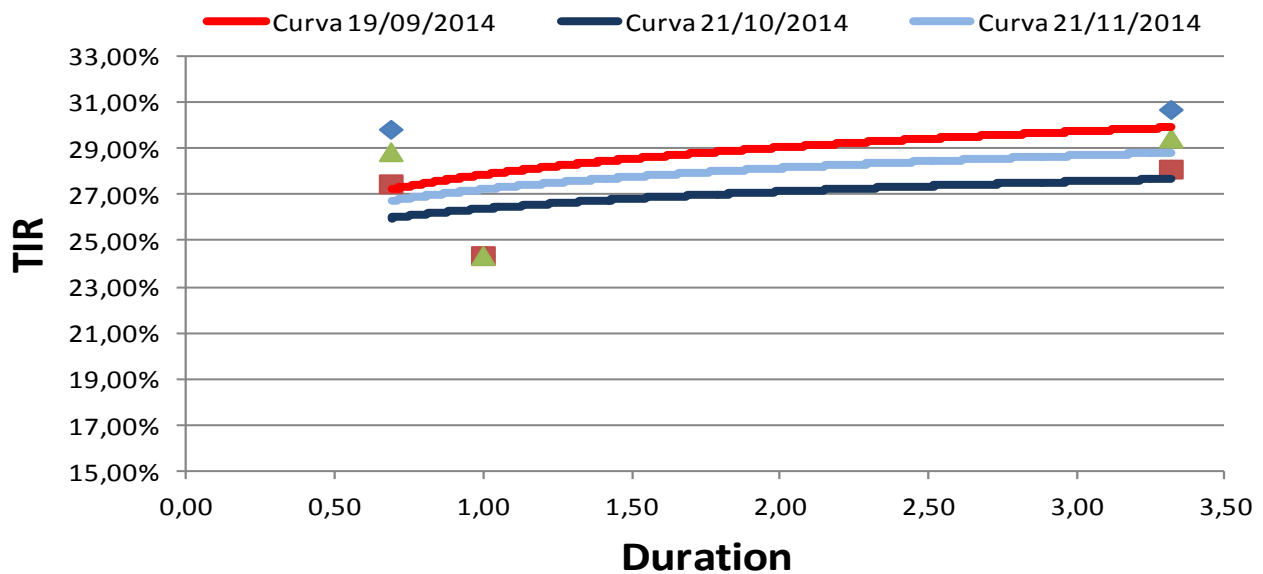

BESFAMILLE S.A

SOCIEDAD DE BOLSA

25 de mayo 277 piso 6 oficina B

Tel-fax:+54-11-5032-7128

info@besfamille.com

Bonds	YIELD	Duration	Modif. Dur.	Convexity	Price \$	Cupon	Pago de renta	Amort.	Maturity
En moneda Extranjera									
AA17	10,26%	2,24	2,03	7,46	1.118,00	Fija= 7%	Sem.	Vto.	17/04/2017
AN18	2,30%	3,42	3,34	16,46	1.540,00	Fija= 9%	Sem.	Vto.	29/11/2018
AY24	9,61%	5,23	4,77	39,05	1.151,00	Fija=8,75	Sem.	Sem.	07/05/2024
BP15	15,22%	0,84	0,73	1,57	1.175,00	Fija= 11,75%	Sem.	Vto.	05/10/2015
BDED	11,76%	1,30	1,17	3,50	581,90	Fija= 9,25%	Sem.	Sem.	15/04/2017
BP21	12,74%	3,90	3,46	22,43	1.160,00	Fija= 10,88%	Sem.	Anual	26/01/2021
BPLE	9,34%	8,84	8,08	113,11	995,00	Progresiva 2%-4%	Sem.	Sem.	15/05/2035
BPLD	8,70%	8,99	8,27	116,27	779,00	Progresiva 2%-4%	Sem.	Sem.	15/05/2035
BP18	12,49%	3,21	2,85	14,72	1.108,00	Fija= 9,38%	Sem.	Vto.	14/09/2018
BPMD	10,25%	3,88	3,52	20,17	920,00	Progresiva 1%-4%	Sem.	Sem.	01/05/2020
DIAO	10,50%	7,75	7,01	95,88	1.475,00	Fija= 8,28%	Sem.	Sem.	31/12/2033
DICA	10,55%	7,74	7,00	95,66	1.470,00	Fija= 8,28%	Sem.	Sem.	31/12/2033
DICY	10,27%	7,81	7,09	96,97	1.500,00	Fija= 8,28%	Sem.	Sem.	31/12/2033
DIYO	10,46%	7,76	7,03	96,10	1.480,00	Fija= 8,28%	Sem.	Sem.	31/12/2033
GJ17	13,68%	2,21	1,95	7,61	1.122,00	Fija= 8,75%	Sem.	Sem.	02/06/2017
PAAO	9,08%	12,39	11,36	214,13	600,00	Progresiva 1,33%-5,25%	Sem.	Sem.	31/12/2038
PAYO	9,08%	12,39	11,36	214,13	600,00	Progresiva 1,33%-5,25%	Sem.	Sem.	31/12/2038
PARA	8,72%	12,55	11,54	218,03	625,00	Progresiva 1,33%-5,25%	Sem.	Sem.	31/12/2038
PARY	8,72%	12,55	11,54	218,03	625,00	Progresiva 1,33%-5,25%	Sem.	Sem.	31/12/2038
RO15	10,94%	0,85	0,76	1,58	1.161,00	Fija= 7,00%	Sem.	Vto.	03/10/2015

En Pesos									
PR12	10,49%	0,53	0,48	0,91	49,50	Variable= 2% + CER	Mens.	Mens.	03/01/2016
PR13	13,14%	3,76	3,32	24,78	249,35	Variable= 2% + CER	Mens.	Mens.	15/03/2024
DICP	10,01%	8,49	7,72	109,75	274,35	Variable= 5,83% + CER	Sem.	Sem.	31/12/2033
PR14	28,90%	0,69	0,53	1,26	98,80	Variable= Badlar	Trim.	Trim.	04/01/2016
PR15	29,50%	3,32	2,56	19,75	146,50	Variable= Badlar	Trim.	Trim.	04/10/2022
PARP	9,30%	14,21	13,00	261,62	97,90	Variable= 1,18% + CER	Sem.	Sem.	31/12/2038
PAAO	9,08%	12,39	11,36	214,13	600,00	Variable= 1,18% + CER	Sem.	Sem.	31/12/2038
CUAP	9,60%	12,03	10,98	245,61	175,00	Variable= 3,31% + CER	Sem.	Sem.	31/12/2045
NF18	8,63%	1,54	1,41	4,78	153,00	Variable= 2% + CER	Mens.	Mens.	04/02/2018
NO20	12,89%	2,85	2,52	13,66	200,00	Variable= 2% + CER	Mens.	Mens.	04/10/2020
AS15	28,23%	1,00	0,78	0,83	42,60	Variable= Badlar + 3%	Trim.	Sem.	10/09/2015