

BESFAMILLE S.A

SOCIEDAD DE BOLSA

25 de mayo 277 piso 6 oficina B

Tel-fax:+54-11-5032-7128

info@besfamille.com

Informe Estadístico 28/11/2014

MERCADOS INTERNACIONALES

Fecha 28/11/2014	Variación Mercados Internacionales			
Indice	Cierre	Variación semanal	Variación 20 ruedas	
MERVAL	9.808,60	↑ 1,41%	↓ -6,93%	
S&P 500 (USA)	2.067,56	↑ 0,72%	↑ 2,45%	
IBEX 35 (España)	10.770,70	↑ 2,38%	↑ 3,82%	
DAX (Alemania)	9.980,85	↑ 2,55%	↑ 7,88%	
DOW JONES (USA)	17.828,24	↑ 0,62%	↑ 2,52%	
NASDAQ (USA)	4.791,63	↑ 1,91%	↑ 3,47%	
FTSE 100 (Londres)	6.722,62	↓ -0,42%	↑ 3,62%	
CAC 40 (Paris)	4.390,18	↑ 0,99%	↑ 4,68%	
NIKKEI 225 (Japon)	17.459,85	↑ 0,92%	↑ 11,51%	
HANG SENG (China)	23.987,45	↑ 2,35%	↑ 0,30%	

Elaboracion propia en base a datos de Reuters

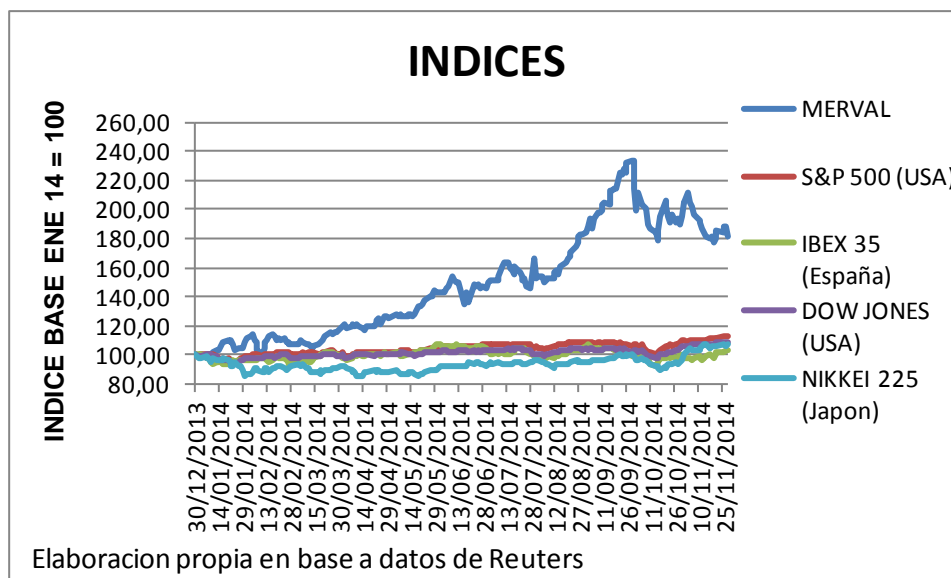

BESFAMILLE S.A

SOCIEDAD DE BOLSA

25 de mayo 277 piso 6 oficina B

Tel-fax:+54-11-5032-7128

info@besfamille.com

MONEDAS

Fecha 28/11/2014	Variación de Monedas				
Indice	Cierre		Variación semanal		Variación 20 ruedas
Peso Argentino (USD/ARG)	8,53	↑	0,15%	↑	0,24%
Real (USD/REAL)	2,57	↑	0,81%	↑	2,79%
Euro (EUR/USD)	1,24	↓	-0,03%	↓	-0,29%
Yen (USD/JPY)	118,70	↑	0,35%	↑	4,06%
Libra (GBP/USD)	1,56	↑	0,47%	↓	-2,14%
Dólar Australiano (AUD/USD)	0,85	↑	1,38%	↓	-2,04%
Dólar Canadiense (CAD/USD)	1,14	↓	-1,31%	↑	0,63%

Elaboracion propia en base a datos de Reuters

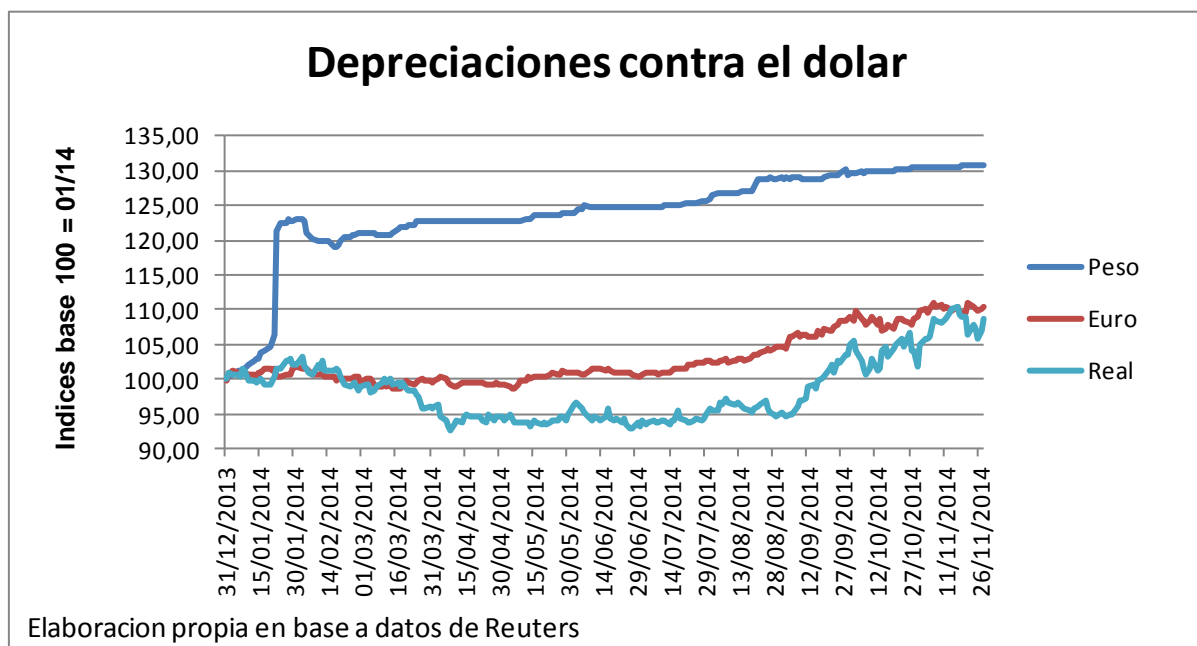

BESFAMILLE S.A

SOCIEDAD DE BOLSA

25 de mayo 277 piso 6 oficina B

Tel-fax:+54-11-5032-7128

info@besfamille.com

RENTA VARIABLE

PANEL LIDER																	
Fecha 28/11/2014	Cierre	Var. Semanal	Var. Ultimas 20 ruedas	YTD	Beta con datos ultimos 5 años	Correlacion con Merval con datos ultimos 5	VOLATILIDADES ANUALIZADAS										
							5 años		1 año		3 meses		1 mes		10 días		
							Desvío Diario	Desvío Sem	Desvío Diario	Desvío Sem	Desvío Diario	Desvío Sem	Desvío Diario	Desvío Sem	Desvío Diario	Desvío Sem	
ERAR	6,41	↑ 11,48%	↓ -2,73%	↑ 119,49%	1,20	0,62	43,81%	42,34%	45,56%	44,15%	60,14%	64,78%	46,25%	51,91%	43,13%	48,50%	
ALUA	8,05	↑ 10,43%	↓ -10,16%	↑ 114,10%	1,19	0,60	41,70%	40,51%	45,72%	45,91%	58,73%	65,38%	41,50%	46,23%	40,75%	48,74%	
BMA	52,00	↑ 3,17%	↑ 1,96%	↑ 156,95%	1,79	0,79	44,93%	42,00%	55,25%	51,68%	58,96%	60,85%	55,47%	56,36%	40,51%	32,20%	
COME	1,82	↑ 1,68%	↑ 1,68%	↑ 98,91%	1,56	0,62	51,42%	52,38%	56,19%	57,88%	63,74%	64,10%	47,41%	51,43%	41,01%	29,53%	
GGAL	19,10	↑ 1,60%	↑ 1,87%	↑ 105,17%	1,67	0,79	45,25%	43,23%	54,15%	48,31%	54,52%	56,47%	34,14%	32,37%	26,87%	18,75%	
FRAN	57,40	↑ 0,70%	↑ 6,69%	↑ 182,44%	1,74	0,78	52,92%	48,46%	57,84%	51,22%	64,06%	62,30%	45,57%	48,81%	37,09%	29,00%	
TECO2	51,00	↓ -1,73%	↓ -15,00%	↑ 68,59%	1,42	0,73	46,51%	42,69%	50,96%	43,80%	48,95%	42,08%	46,96%	39,53%	43,68%	18,56%	
YPFD	396,50	↓ -2,79%	↓ -7,79%	↑ 35,33%	1,63	0,77	48,53%	44,54%	52,39%	45,22%	53,83%	50,68%	45,77%	46,00%	36,51%	39,86%	
INDU	3,00	↓ -3,23%	↓ -11,24%	↓ -45,45%	1,12	0,41	52,37%	0,00%	72,73%	61,93%	53,77%	54,11%	39,31%	29,43%	29,99%	23,42%	
PESA	7,25	↓ -3,33%	↓ -13,69%	↑ 40,58%	1,50	0,83	43,08%	40,57%	45,70%	40,05%	50,70%	45,44%	41,23%	46,18%	31,12%	35,09%	

Elaboracion propia en base a datos de Reuters

PANEL GENERAL									
Fecha 28/11/2014	Cierre	Var. Semanal	Var. Ultimas 20 ruedas	YTD	Beta con datos ultimos 5 años	Correlacion con datos ultimos 5 años			
Ticker									
BRI06	23,05	↑ 13,83%	↑ 24,59%	↑ 100,12%	0,20	0,06			
IRSA	21,00	↑ 11,70%	↑ 19,32%	↑ 101,22%	0,48	0,29			
STD	105,00	↑ 7,14%	↓ -11,76%	↑ 53,39%	0,43	0,25			
PATY	21,50	↑ 4,88%	↑ 5,39%	↑ 16,22%	-0,15	-0,06			
METR	3,75	↑ 4,17%	↓ -6,48%	↑ 188,46%	1,45	0,43			
CEPU2	50,00	↑ 3,63%	↑ 4,17%	↑ 233,33%	1,08	0,56			
MORI	3,00	↑ 3,45%	↓ -14,29%	↑ 68,54%	-0,08	-0,02			
TEF	186,00	↑ 2,76%	↑ 0,69%	↑ 26,70%	0,04	0,03			
AGRO	2,23	↑ 2,29%	↓ -2,19%	↑ 31,18%	1,00	0,48			
TGSU2	9,00	↑ 2,27%	↑ 5,88%	↑ 143,24%	1,29	0,64			

Elaboracion propia en base a datos de Reuters

BESFAMILLE S.A

SOCIEDAD DE BOLSA

25 de mayo 277 piso 6 oficina B

Tel-fax:+54-11-5032-7128

info@besfamilie.com

RENTA FIJA

Bonos en USD				
Fecha 28/11/2014 Ticker	Cierre	Var. Semanal	Var. Ultimas 20 ruedas	
PARY	645,00	↑ 3,20%	↓ -7,47%	
DICA	1.489,00	↑ 1,29%	↓ -1,20%	
BP15	1.190,00	↑ 1,28%	↓ -4,92%	
BDED	585,00	↑ 0,53%	↓ -2,03%	
TVPA	94,95	↑ 0,53%	↓ -1,93%	
DIA0	1.480,00	↑ 0,34%	↓ -1,34%	
TVPY	100,25	↑ 0,25%	↑ 2,27%	
AY24	1.152,00	↑ 0,11%	↓ -5,69%	
RO15	1.162,00	↑ 0,09%	↓ -4,87%	
BPMD	920,00	→ 0,00%	↓ -1,08%	

Elaboracion propia en base a datos de Reuters

Bonos en \$				
Fecha 28/11/2014 Ticker	Cierre	Var. Semanal	Var. Ultimas 20 ruedas	
AS15	42,80	↑ 0,47%	↑ 1,89%	
NF18	153,50	↑ 0,33%	↑ 2,64%	
PR14	99,00	↑ 0,20%	↑ 1,42%	
NO20	220,00	↓ 0,00%	→ 0,00%	
PR13	248,25	↓ -0,44%	↑ 3,80%	
PR15	145,60	↓ -0,61%	↓ -1,47%	
DICP	272,25	↓ -0,77%	↑ 8,13%	
TVPP	6,30	↓ -5,97%	↓ -2,35%	
PR12	45,75	↓ -7,68%	↓ -6,86%	

Elaboracion propia en base a datos de Reuters

BESFAMILLE S.A

SOCIEDAD DE BOLSA

25 de mayo 277 piso 6 oficina B

Tel-fax:+54-11-5032-7128

info@besfamille.com

Curvas de Tasas

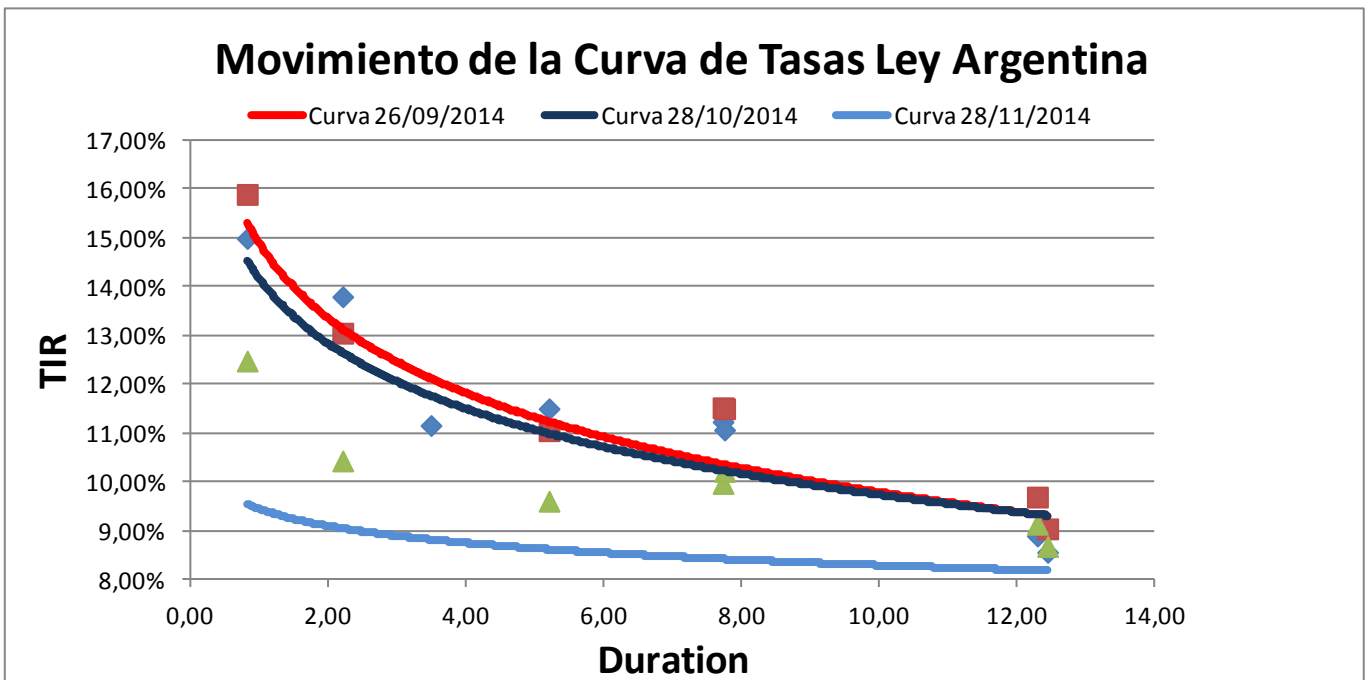
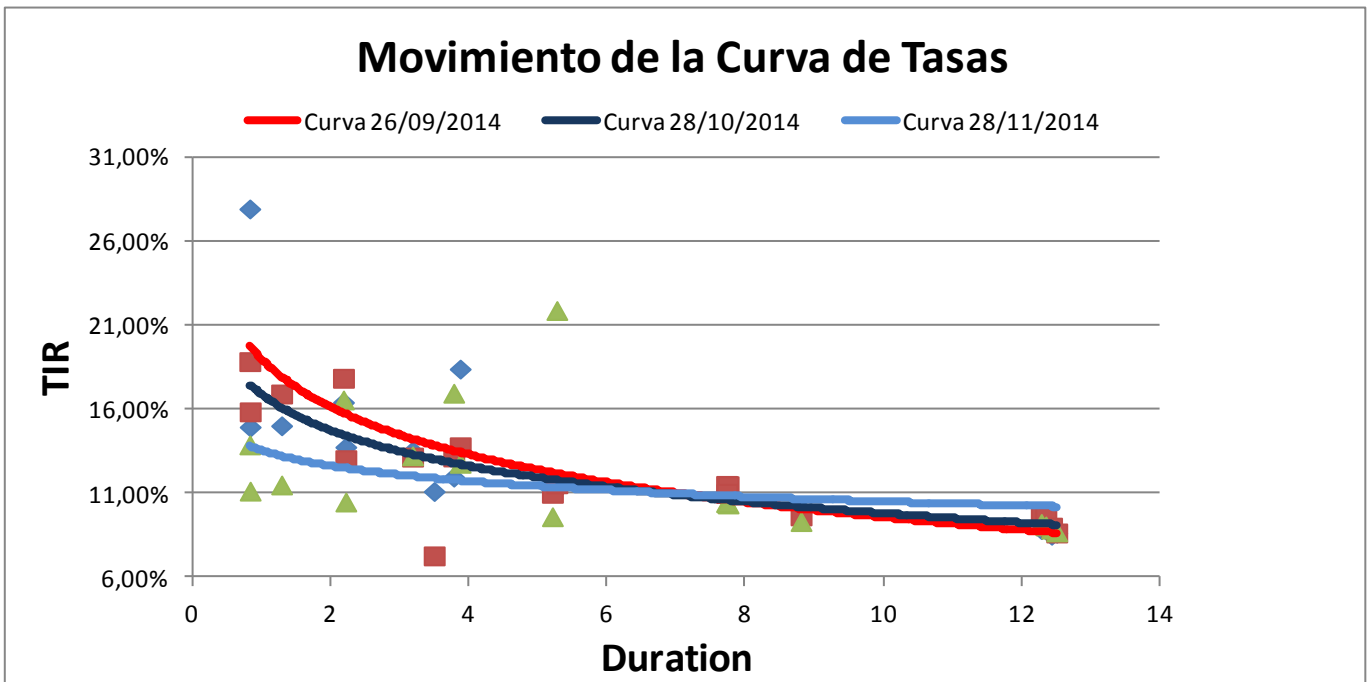

BESFAMILLE S.A

SOCIEDAD DE BOLSA

25 de mayo 277 piso 6 oficina B

Tel-fax:+54-11-5032-7128

info@besfamille.com

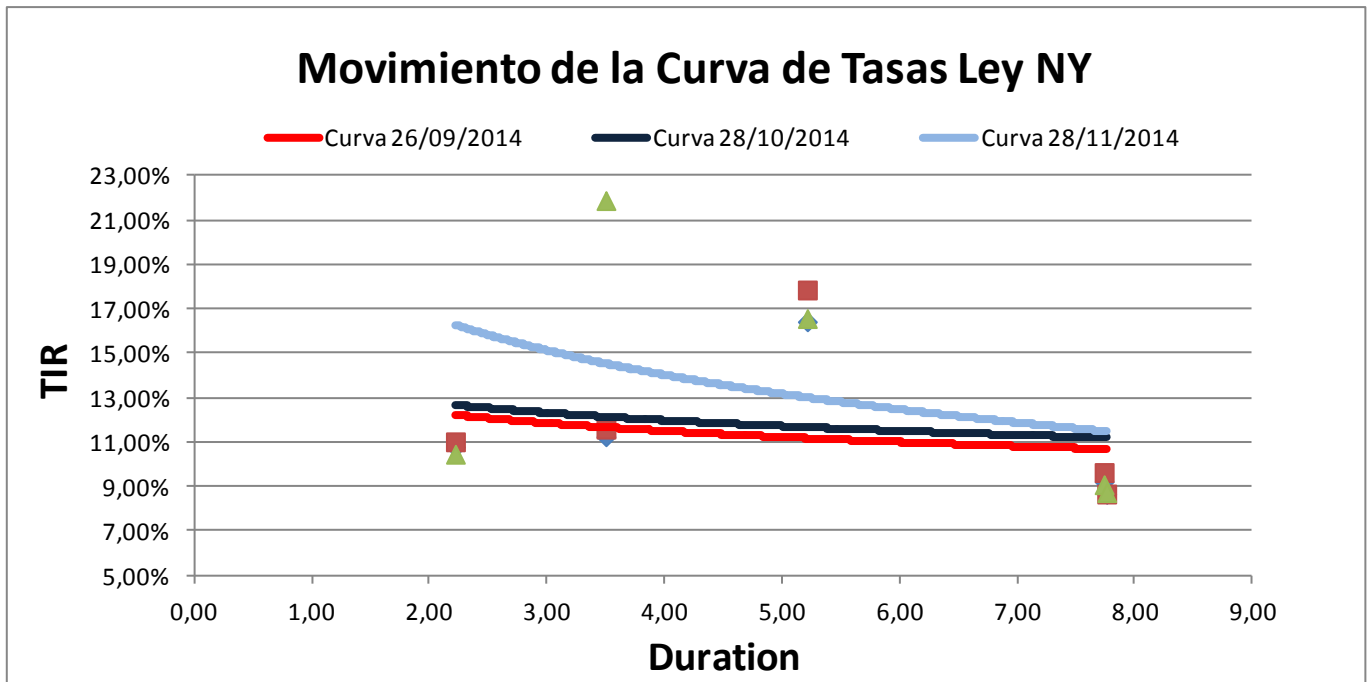

BESFAMILLE S.A

SOCIEDAD DE BOLSA

25 de mayo 277 piso 6 oficina B

Tel-fax:+54-11-5032-7128

info@besfamilie.com

Movimiento de la Curva de Tasas bonos TIR + CER

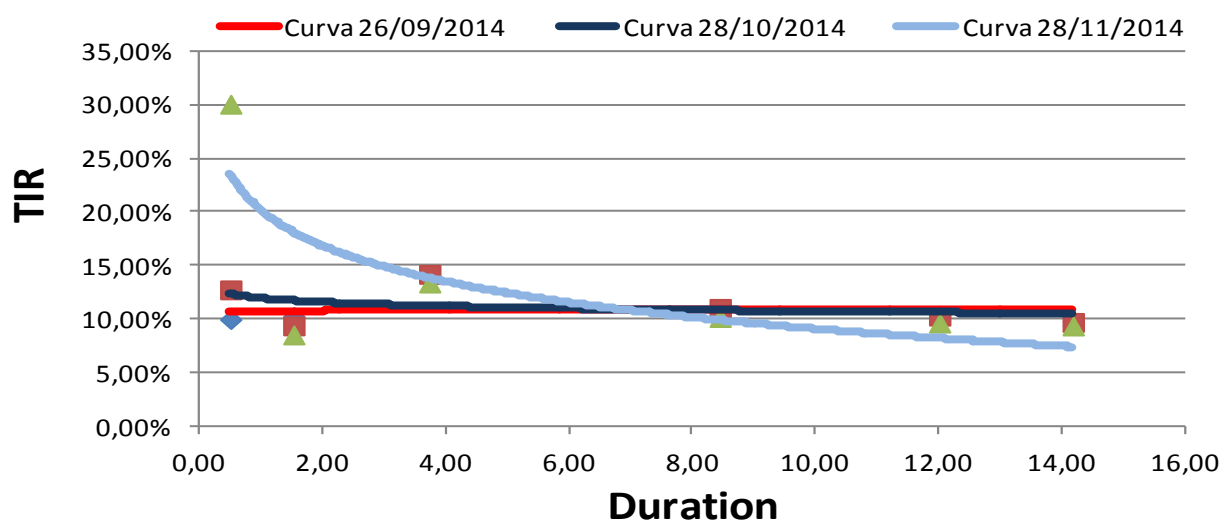

Movimiento de la Curva de Tasas bonos Badlar

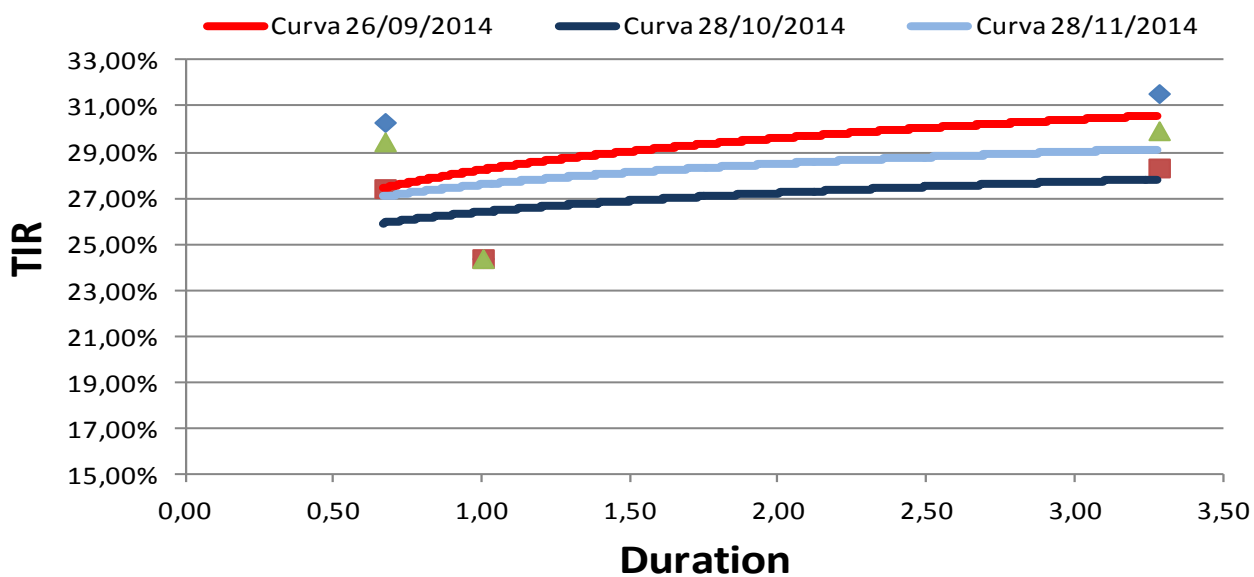

BESFAMILLE S.A

SOCIEDAD DE BOLSA

25 de mayo 277 piso 6 oficina B

Tel-fax:+54-11-5032-7128

info@besfamille.com

Bonds	YIELD	Duration	Modif. Dur.	Convexity	Price \$	Cupon	Pago de renta	Amort.	Maturity
En moneda Extranjera									
AA17	10,52%	2,22	2,00	7,36	1.115,00	Fija= 7%	Sem.	Vto.	17/04/2017
AN18	4,63%	3,50	3,34	16,76	1.375,00	Fija= 9%	Sem.	Vto.	29/11/2018
AY24	9,65%	5,21	4,75	38,81	1.152,00	Fija=8,75	Sem.	Sem.	07/05/2024
BP15	13,92%	0,82	0,72	1,52	1.190,00	Fija= 11,75%	Sem.	Vto.	05/10/2015
BDED	11,53%	1,29	1,15	3,43	585,00	Fija= 9,25%	Sem.	Sem.	15/04/2017
BP21	12,82%	3,87	3,43	22,25	1.160,00	Fija= 10,88%	Sem.	Anual	26/01/2021
BPLE	9,43%	8,80	8,04	112,31	990,00	Progresiva 2%-4%	Sem.	Sem.	15/05/2035
BPLD	9,36%	8,82	8,06	112,68	740,00	Progresiva 2%-4%	Sem.	Sem.	15/05/2035
BP18	13,27%	3,18	2,81	14,53	1.087,00	Fija= 9,38%	Sem.	Vto.	14/09/2018
BPMD	16,99%	3,78	3,23	19,40	735,25	Progresiva 1%-4%	Sem.	Sem.	01/05/2020
DIAO	10,49%	7,74	7,00	95,62	1.480,00	Fija= 8,28%	Sem.	Sem.	31/12/2033
DICA	10,41%	7,76	7,03	96,02	1.489,00	Fija= 8,28%	Sem.	Sem.	31/12/2033
DICY	10,47%	7,74	7,01	95,71	1.482,00	Fija= 8,28%	Sem.	Sem.	31/12/2033
DIYO	21,91%	5,28	4,33	54,35	785,00	Fija= 8,28%	Sem.	Sem.	31/12/2033
GJ17	16,59%	2,18	1,87	7,46	1.065,00	Fija= 8,75%	Sem.	Sem.	02/06/2017
PAA0	9,25%	12,30	11,26	211,80	590,00	Progresiva 1,33%-5,25%	Sem.	Sem.	31/12/2038
PAY0	9,10%	12,36	11,33	213,42	600,00	Progresiva 1,33%-5,25%	Sem.	Sem.	31/12/2038
PARA	8,91%	12,45	11,43	215,48	613,00	Progresiva 1,33%-5,25%	Sem.	Sem.	31/12/2038
PARY	8,74%	12,52	11,51	217,32	625,00	Progresiva 1,33%-5,25%	Sem.	Sem.	31/12/2038
RO15	11,17%	0,83	0,75	1,53	1.162,00	Fija= 7,00%	Sem.	Vto.	03/10/2015
En Pesos									
PR12	30,03%	0,49	0,38	0,84	45,75	Variable= 2% + CER	Mens.	Mens.	03/01/2016
PR13	13,35%	3,72	3,29	24,49	248,25	Variable= 2% + CER	Mens.	Mens.	15/03/2024
DICP	10,14%	8,44	7,66	108,80	272,25	Variable= 5,83% + CER	Sem.	Sem.	31/12/2033
PR14	29,46%	0,67	0,52	1,21	99,00	Variable= Badlar	Trim.	Trim.	04/01/2016
PR15	29,94%	3,28	2,53	19,45	145,60	Variable= Badlar	Trim.	Trim.	04/10/2022
PARP	9,34%	14,17	12,96	260,58	97,50	Variable= 1,18% + CER	Sem.	Sem.	31/12/2038
PAA0	9,25%	12,30	11,26	211,80	590,00	Variable= 1,18% + CER	Sem.	Sem.	31/12/2038
CUAP	9,61%	12,00	10,95	244,74	175,00	Variable= 3,31% + CER	Sem.	Sem.	31/12/2045
NF18	8,51%	1,52	1,40	4,71	153,50	Variable= 2% + CER	Mens.	Mens.	04/02/2018
NO20	12,99%	2,82	2,50	13,52	200,00	Variable= 2% + CER	Mens.	Mens.	04/10/2020
AS15	28,23%	1,00	0,78	0,79	42,80	Variable= Badlar + 3%	Trim.	Sem.	10/09/2015