

BESFAMILLE S.A

SOCIEDAD DE BOLSA

25 de mayo 277 piso 6 oficina B

Tel-fax:+54-11-5032-7128

info@besfamille.com

Informe Estadístico 05/12/2014

MERCADOS INTERNACIONALES

Fecha 05/12/2014	Variación Mercados Internacionales				
Indice	Cierre		Variación semanal		Variación 20 ruedas
MERVAL	9.580,55	↓	-2,33%	↓	-9,52%
S&P 500 (USA)	2.075,04	↑	0,36%	↑	2,12%
IBEX 35 (España)	10.900,70	↑	1,21%	↑	6,11%
DAX (Alemania)	10.087,12	↑	1,06%	↑	7,86%
DOW JONES (USA)	17.956,33	↑	0,72%	↑	2,18%
NASDAQ (USA)	4.779,85	↓	-0,25%	↑	3,18%
FTSE 100 (Londres)	6.742,84	↑	0,30%	↑	1,99%
CAC 40 (Paris)	4.419,48	↑	0,67%	↑	4,66%
NIKKEI 225 (Japon)	17.920,45	↑	2,64%	↑	6,16%
HANG SENG (China)	24.002,64	↑	0,06%	↑	1,09%

Elaboracion propia en base a datos de Reuters

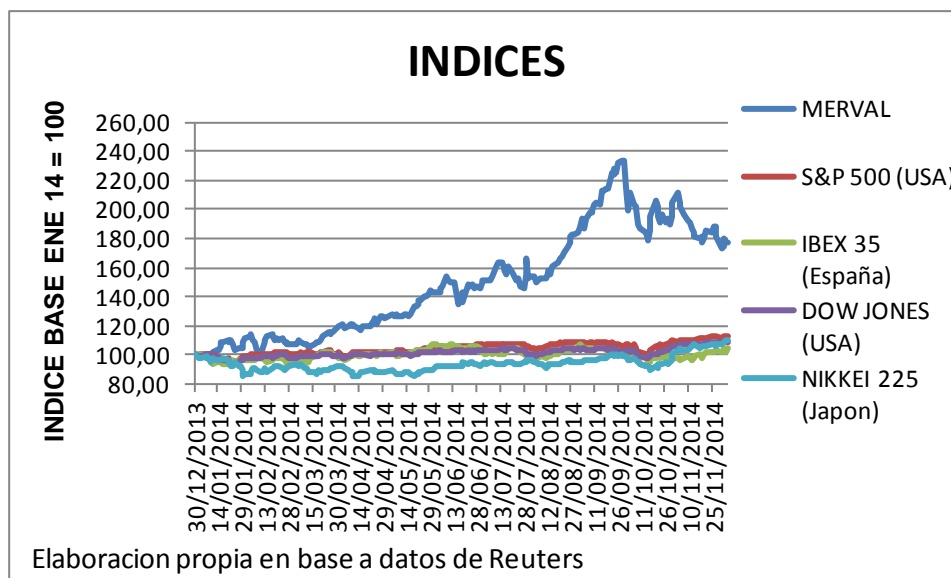

BESFAMILLE S.A

SOCIEDAD DE BOLSA

25 de mayo 277 piso 6 oficina B

Tel-fax:+54-11-5032-7128

info@besfamille.com

MONEDAS

Fecha 05/12/2014	Variación de Monedas			
Indice	Cierre	Variación semanal	Variación 20 ruedas	
Peso Argentino (USD/ARG)	8,54	↑ 0,13%	↑ 0,41%	
Real (USD/REAL)	2,59	↑ 1,05%	↑ 1,36%	
Euro (EUR/USD)	1,23	↑ 1,44%	↓ -1,03%	
Yen (USD/JPY)	121,42	↑ 2,55%	↑ 5,70%	
Libra (GBP/USD)	1,56	↑ 0,94%	↓ -1,63%	
Dólar Australiano (AUD/USD)	0,83	↑ 1,97%	↓ -3,42%	
Dólar Canadiense (CAD/USD)	1,14	↓ -0,87%	↑ 0,42%	

Elaboracion propia en base a datos de Reuters

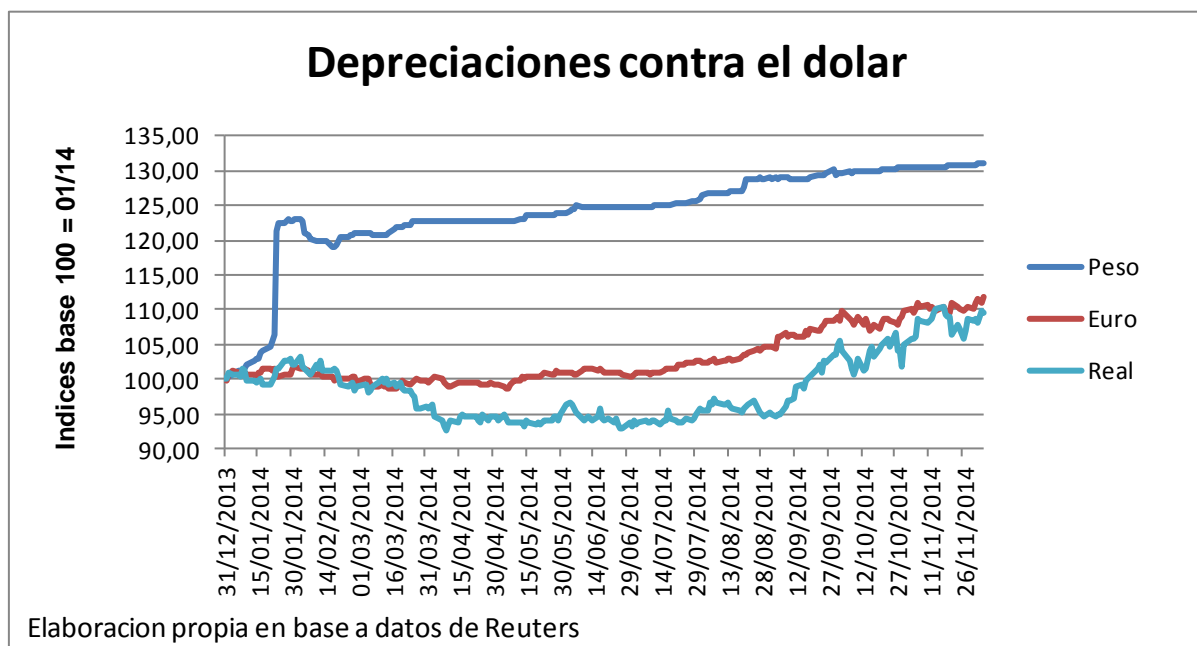

BESFAMILLE S.A

SOCIEDAD DE BOLSA

25 de mayo 277 piso 6 oficina B

Tel-fax:+54-11-5032-7128

info@besfamille.com

RENTA VARIABLE

PANEL LIDER																	
Fecha 05/12/2014 Ticker	Cierre	Var. Semanal	Var. Ultimas 20 ruedas	YTD	Beta con datos ultimos 5 años	Correlacion con Merval con datos ultimos 5 años	VOLATILIDADES ANUALIZADAS										
							5 años		1 año		3 meses		1 mes		10 días		
							Desvío Diario	Desvío Sem	Desvío Diario	Desvío Sem	Desvío Diario	Desvío Sem	Desvío Diario	Desvío Sem	Desvío Diario	Desvío Sem	
FRAN	60,50	↑ 5,40%	↑ 5,58%	↑ 197,69%	1,91	0,80	53,10%	48,36%	57,07%	51,13%	62,85%	61,71%	40,20%	36,62%	45,57%	37,71%	
ALUA	8,38	↑ 4,10%	↓ -3,12%	↑ 122,87%	1,20	0,57	41,76%	40,55%	44,82%	45,98%	57,24%	64,55%	41,38%	50,49%	34,92%	40,57%	
TECO2	52,40	↑ 2,75%	↓ -4,73%	↑ 73,21%	1,50	0,74	46,47%	42,55%	50,52%	43,73%	47,38%	41,56%	35,35%	32,45%	24,66%	15,51%	
ERAR	6,57	↑ 2,50%	↑ 0,77%	↑ 124,97%	1,15	0,57	43,65%	42,35%	44,81%	44,01%	59,45%	64,87%	43,45%	50,46%	36,17%	33,94%	
BMA	53,25	↑ 2,40%	↑ 3,90%	↑ 163,13%	1,95	0,80	45,06%	42,05%	55,43%	52,04%	58,69%	60,48%	50,41%	41,65%	49,32%	38,64%	
GGAL	19,50	↑ 2,09%	↑ 1,56%	↑ 109,46%	1,77	0,79	45,21%	43,18%	53,19%	48,13%	52,19%	55,43%	27,80%	23,71%	25,09%	19,37%	
PAMP	5,44	↑ 0,74%	↓ -9,33%	↑ 187,83%	2,11	0,80	44,17%	41,98%	60,29%	55,85%	63,60%	55,85%	58,18%	41,62%	67,60%	45,46%	
EDN	7,50	↑ 0,27%	↓ -8,42%	↑ 242,47%	2,21	0,67	59,59%	58,16%	77,50%	69,62%	73,49%	67,52%	46,90%	41,07%	52,23%	43,61%	
INDU	2,88	↓ -4,00%	↓ -10,56%	↓ -47,64%	1,37	0,46	52,36%	0,00%	72,65%	61,92%	53,56%	52,28%	37,67%	29,49%	33,02%	14,25%	
COME	1,71	↓ -6,04%	↓ -12,76%	↑ 86,89%	1,69	0,63	51,29%	51,56%	56,42%	58,14%	62,83%	63,57%	45,71%	29,72%	52,10%	30,05%	

Elaboración propia en base a datos de Reuters

PANEL GENERAL									
Fecha 05/12/2014 Ticker	Cierre	Var. Semanal	Var. Ultimas 20 ruedas	YTD	Beta con datos ultimos 5 años	Correlacion con datos ultimos 5 años			
BRI06	23,05	↑ 9,76%	↑ 24,59%	↑ 95,12%	-0,85	-0,25			
BPAT	15,15	↑ 8,21%	↓ -9,82%	↑ 205,86%	1,49	0,55			
BOLT	3,90	↑ 7,73%	↓ -4,88%	↑ 60,77%	0,07	0,04			
TEF	193,00	↑ 5,46%	↑ 0,26%	↑ 31,47%	0,02	0,02			
MIRG	157,00	↑ 5,02%	↓ -15,59%	↑ 14,06%	1,12	0,54			
GRIM	8,50	↑ 4,94%	↑ 14,30%	↑ 86,91%	-0,05	-0,02			
DYCA	6,20	↑ 3,33%	↓ -1,59%	↑ 31,91%	-0,33	-0,15			
TGNO4	3,19	↑ 2,90%	↓ -3,33%	↑ 151,18%	1,62	0,62			
SEMI	2,00	↑ 2,56%	↓ -5,21%	↑ 11,11%	0,95	0,43			
TGSU2	8,80	↑ 1,63%	↓ -1,12%	↑ 147,21%	1,36	0,65			

Elaboración propia en base a datos de Reuters

BESFAMILLE S.A

SOCIEDAD DE BOLSA

25 de mayo 277 piso 6 oficina B

Tel-fax:+54-11-5032-7128

info@besfamille.com

RENTA FIJA

Bonos en USD				
Fecha 05/12/2014 Ticker	Cierre	Var. Semanal	Var. Ultimas 20 ruedas	
BP15	1.200,00	↑ 0,84%	↓ -4,08%	
AA17	1.124,00	↑ 0,81%	↓ -4,10%	
DIA0	1.490,00	↑ 0,68%	↓ -2,65%	
BDED	588,80	↑ 0,65%	↓ -4,35%	
GJ17	1.070,00	↑ 0,47%	↓ -11,05%	
PARY	625,00	→ 0,00%	↓ -11,33%	
PAY0	600,00	↓ 0,00%	↓ -6,45%	
TVY0	96,00	↓ 0,00%	↓ -2,57%	
DIY0	1.475,00	↓ -0,34%	↓ -5,28%	
BP18	1.080,00	↓ -0,64%	↓ -12,19%	

Elaboracion propia en base a datos de Reuters

Bonos en \$				
Fecha 05/12/2014 Ticker	Cierre	Var. Semanal	Var. Ultimas 20 ruedas	
DICP	286,25	↑ 5,14%	↑ 8,09%	
PR13	253,60	↑ 2,16%	↑ 2,43%	
NF18	152,00	↑ 2,06%	↓ -1,63%	
PR15	147,50	↑ 1,30%	→ 0,00%	
PR14	100,00	↑ 1,01%	↑ 1,61%	
TVPP	6,30	→ 0,00%	↓ -7,34%	
NO20	220,00	↓ 0,00%	→ 0,00%	
PR12	45,75	↓ -0,10%	↓ -6,86%	
AS15	40,75	↓ -4,79%	↓ -3,85%	

Elaboracion propia en base a datos de Reuters

BESFAMILLE S.A

SOCIEDAD DE BOLSA

25 de mayo 277 piso 6 oficina B

Tel-fax:+54-11-5032-7128

info@besfamille.com

Curvas de Tasas

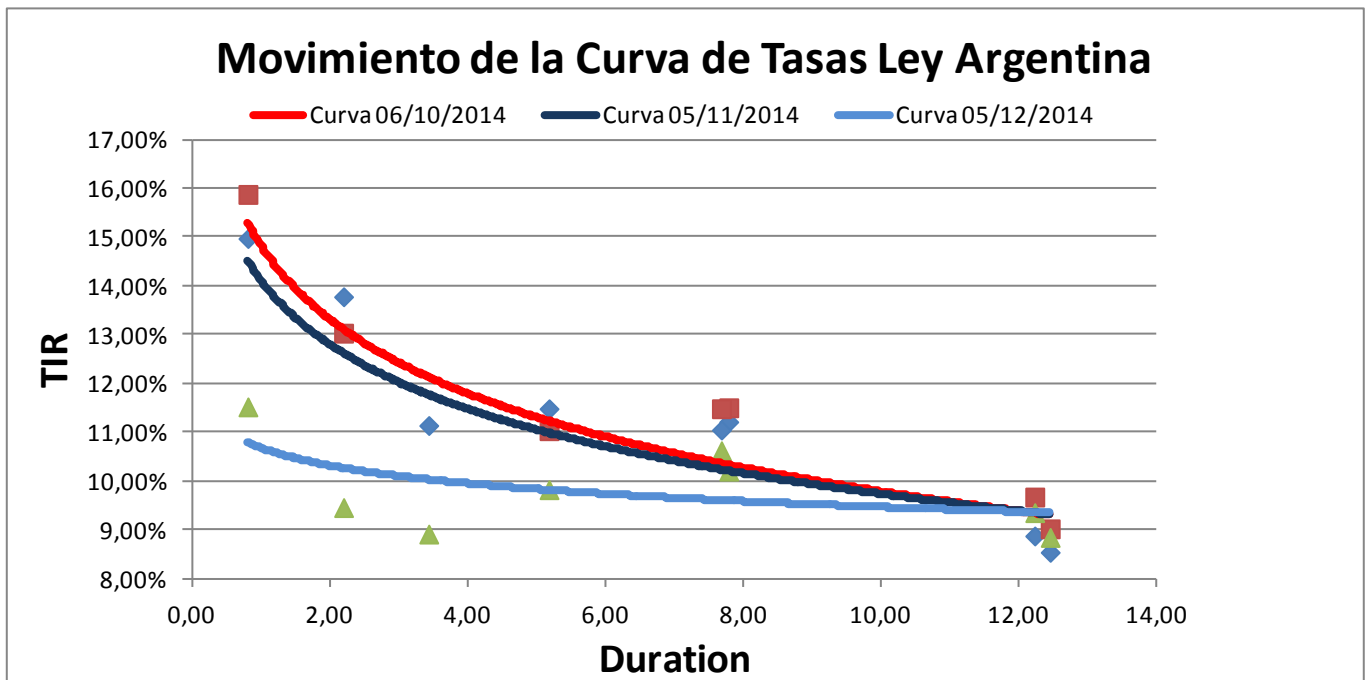
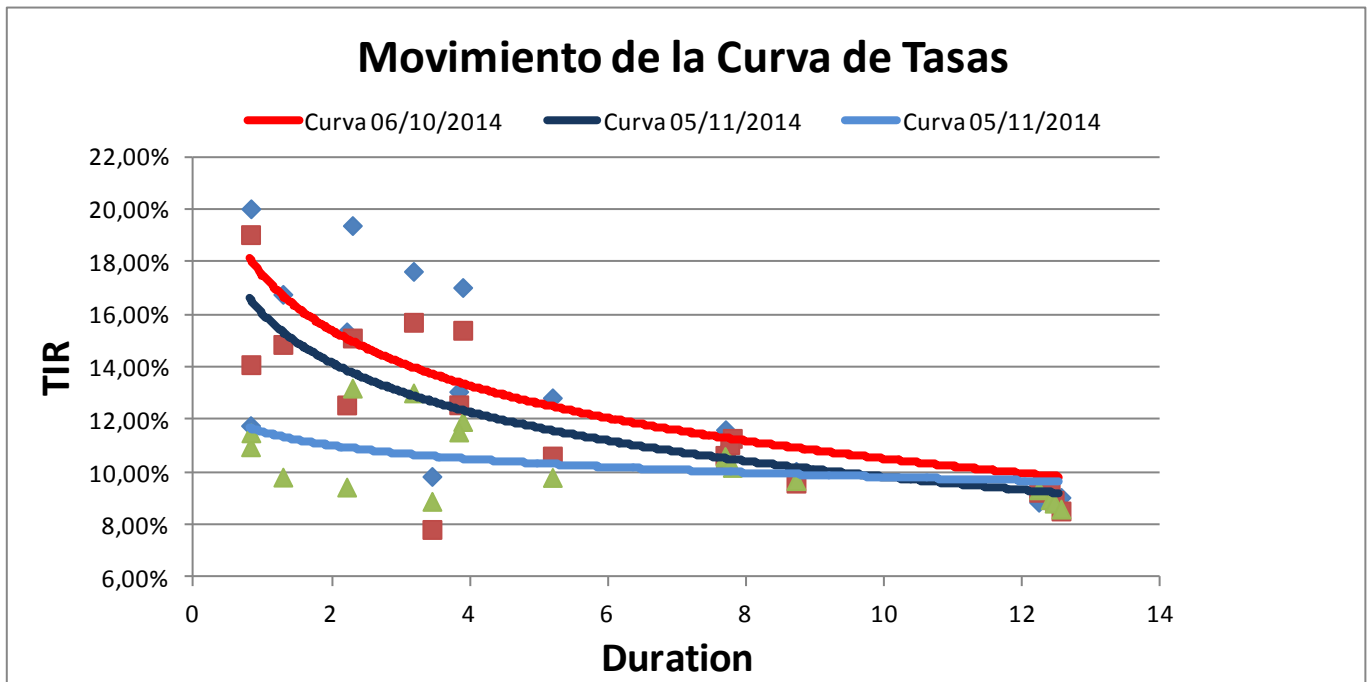

BESFAMILLE S.A

SOCIEDAD DE BOLSA

25 de mayo 277 piso 6 oficina B

Tel-fax:+54-11-5032-7128

info@besfamille.com

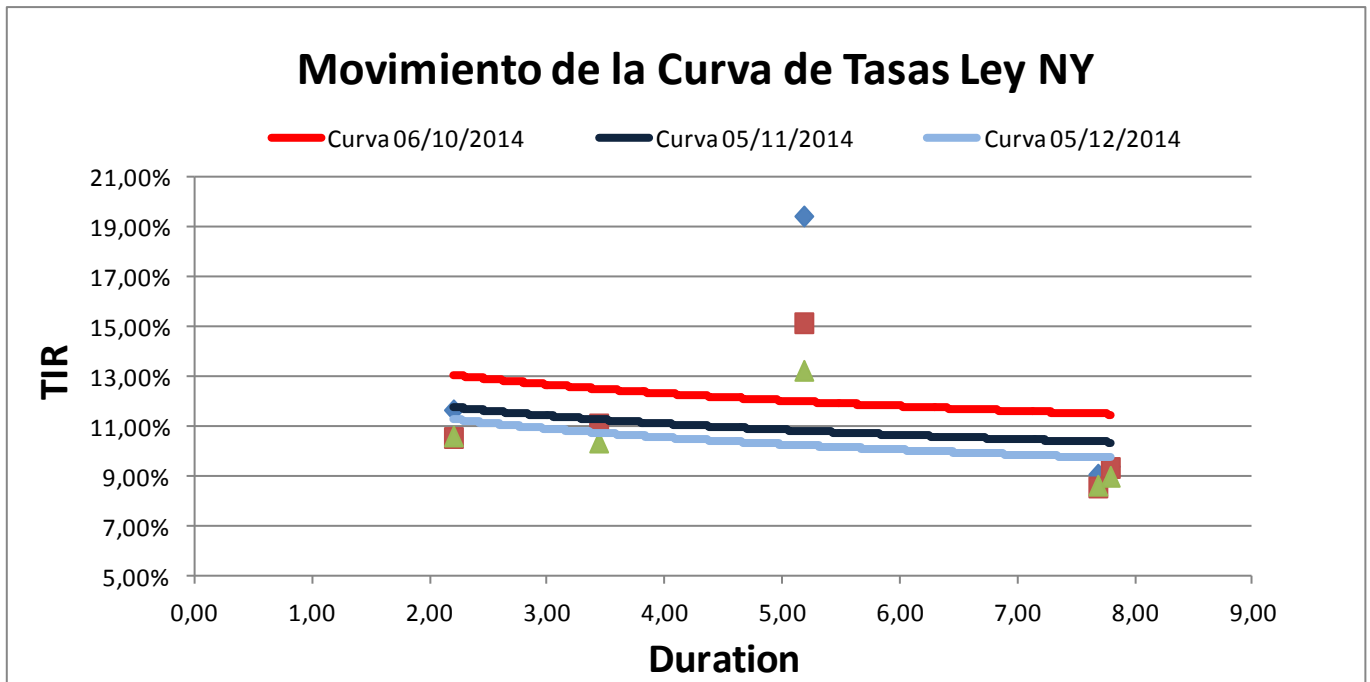

BESFAMILLE S.A

SOCIEDAD DE BOLSA

25 de mayo 277 piso 6 oficina B

Tel-fax:+54-11-5032-7128

info@besfamille.com

Movimiento de la Curva de Tasas bonos TIR + CER

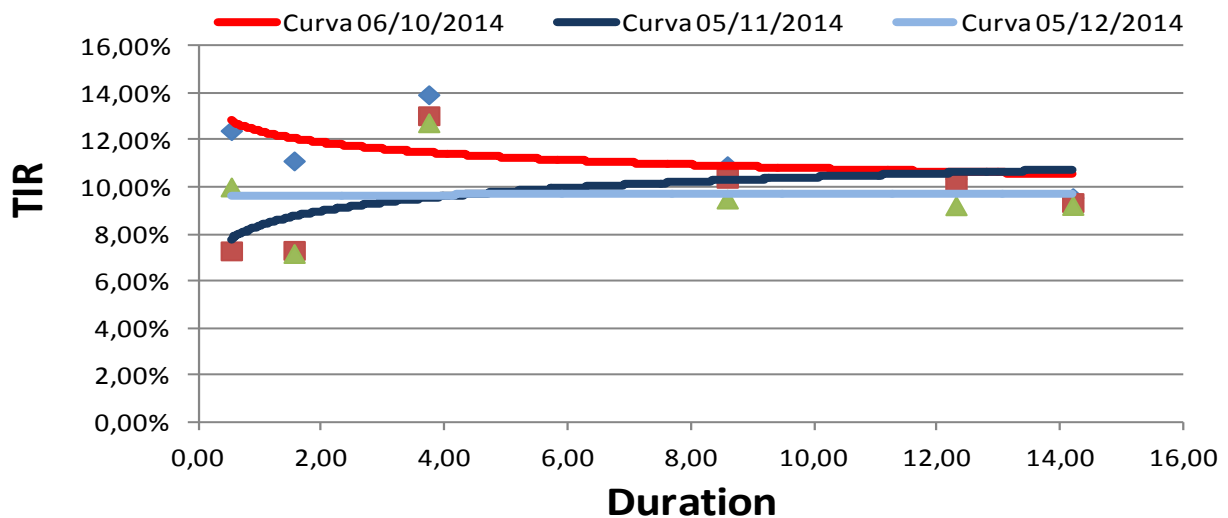

Movimiento de la Curva de Tasas bonos Badlar

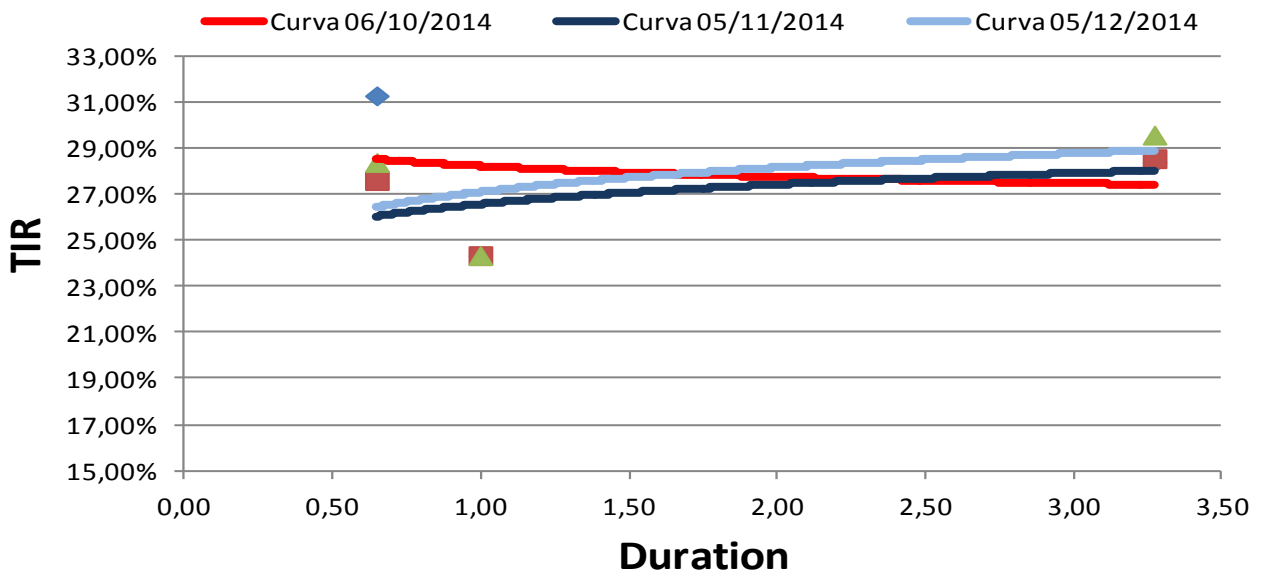

BESFAMILLE S.A

SOCIEDAD DE BOLSA

25 de mayo 277 piso 6 oficina B

Tel-fax:+54-11-5032-7128

info@besfamille.com

Bonds	YIELD	Duration	Modif. Dur.	Convexity	Price \$	Cupon	Pago de renta	Amort.	Maturity
En moneda Extranjera									
AA17	9,46%	2,20	2,01	7,26	1.124,00	Fija= 7%	Sem.	Vto.	17/04/2017
AN18	8,92%	3,43	3,15	16,34	1.180,00	Fija= 9%	Sem.	Vto.	29/11/2018
AY24	9,83%	5,18	4,72	38,47	1.127,00	Fija=8,75	Sem.	Sem.	07/05/2024
BP15	11,00%	0,81	0,73	1,47	1.200,00	Fija= 11,75%	Sem.	Vto.	05/10/2015
BDED	9,84%	1,27	1,16	3,39	588,80	Fija= 9,25%	Sem.	Sem.	15/04/2017
BP21	11,96%	3,88	3,47	22,28	1.180,00	Fija= 10,88%	Sem.	Anual	26/01/2021
BPLE	9,78%	8,69	7,92	110,28	950,00	Progresiva 2%-4%	Sem.	Sem.	15/05/2035
BPLD	9,71%	8,71	7,94	110,64	710,00	Progresiva 2%-4%	Sem.	Sem.	15/05/2035
BP18	13,05%	3,17	2,80	14,41	1.080,00	Fija= 9,38%	Sem.	Vto.	14/09/2018
BPMD	11,56%	3,82	3,43	19,72	870,00	Progresiva 1%-4%	Sem.	Sem.	01/05/2020
DIAO	10,21%	7,79	7,07	96,59	1.490,00	Fija= 8,28%	Sem.	Sem.	31/12/2033
DICA	10,63%	7,68	6,94	94,70	1.447,00	Fija= 8,28%	Sem.	Sem.	31/12/2033
DICY	10,60%	7,69	6,95	94,83	1.450,00	Fija= 8,28%	Sem.	Sem.	31/12/2033
DIYO	10,35%	7,75	7,02	95,94	1.475,00	Fija= 8,28%	Sem.	Sem.	31/12/2033
GJ17	13,23%	2,28	2,01	7,77	1.070,00	Fija= 8,75%	Sem.	Sem.	02/06/2017
PAAO	9,36%	12,23	11,18	210,11	575,00	Progresiva 1,33%-5,25%	Sem.	Sem.	31/12/2038
PAYO	8,98%	12,40	11,38	214,21	600,00	Progresiva 1,33%-5,25%	Sem.	Sem.	31/12/2038
PARA	8,85%	12,45	11,44	215,63	609,00	Progresiva 1,33%-5,25%	Sem.	Sem.	31/12/2038
PARY	8,62%	12,55	11,56	218,09	625,00	Progresiva 1,33%-5,25%	Sem.	Sem.	31/12/2038
RO15	11,53%	0,81	0,73	1,47	1.144,00	Fija= 7,00%	Sem.	Vto.	03/10/2015

En Pesos									
PR12	10,03%	0,54	0,49	0,91	45,75	Variable= 2% + CER	Mens.	Mens.	03/01/2016
PR13	12,77%	3,74	3,32	24,66	253,60	Variable= 2% + CER	Mens.	Mens.	15/03/2024
DICP	9,51%	8,59	7,84	111,51	286,25	Variable= 5,83% + CER	Sem.	Sem.	31/12/2033
PR14	28,43%	0,65	0,51	1,17	100,00	Variable= Badlar	Trim.	Trim.	04/01/2016
PR15	29,62%	3,28	2,53	19,41	147,50	Variable= Badlar	Trim.	Trim.	04/10/2022
PARP	9,24%	14,20	12,99	261,13	99,00	Variable= 1,18% + CER	Sem.	Sem.	31/12/2038
PAAO	9,36%	12,23	11,18	210,11	575,00	Variable= 1,18% + CER	Sem.	Sem.	31/12/2038
CUAP	9,23%	12,30	11,26	253,56	183,00	Variable= 3,31% + CER	Sem.	Sem.	31/12/2045
NF18	7,19%	1,56	1,45	4,82	152,00	Variable= 2% + CER	Mens.	Mens.	04/02/2018
NO20	12,46%	2,86	2,54	13,69	200,00	Variable= 2% + CER	Mens.	Mens.	04/10/2020
AS15	44,09%	1,00	0,69	0,73	40,75	Variable= Badlar + 3%	Trim.	Sem.	10/09/2015