

BESFAMILLE S.A

SOCIEDAD DE BOLSA

25 de mayo 277 piso 6 oficina B

Tel-fax:+54-11-5032-7128

info@besfamilie.com

Informe Estadístico 12/12/2014

MERCADOS INTERNACIONALES

Fecha 12/12/2014	Variación Mercados Internacionales			
Indice	Cierre	Variación semanal	Variación 20 ruedas	
MERVAL	8.266,88	↓ -13,52%	↓ -16,66%	
S&P 500 (USA)	2.017,96	↓ -2,77%	↓ -1,07%	
IBEX 35 (España)	10.145,00	↓ -6,93%	↓ -1,59%	
DAX (Alemania)	9.594,73	↓ -4,88%	↑ 3,10%	
DOW JONES (USA)	17.400,36	↓ -3,11%	↓ -1,33%	
NASDAQ (USA)	4.687,42	↓ -1,95%	↓ -0,02%	
FTSE 100 (Londres)	6.300,63	↓ -6,56%	↓ -5,57%	
CAC 40 (Paris)	4.108,93	↓ -7,03%	↓ -2,77%	
NIKKEI 225 (Japon)	17.371,58	↓ -3,06%	↓ -0,68%	
HANG SENG (China)	23.249,20	↓ -3,14%	↓ -2,30%	

Elaboracion propia en base a datos de Reuters

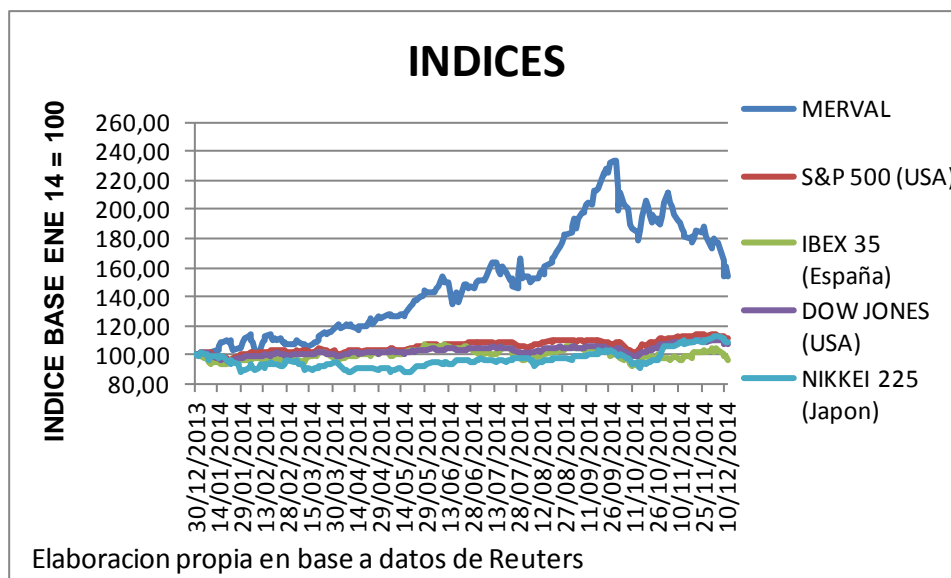

BESFAMILLE S.A

SOCIEDAD DE BOLSA

25 de mayo 277 piso 6 oficina B

Tel-fax:+54-11-5032-7128

info@besfamille.com

MONEDAS

Fecha 12/12/2014	Variación de Monedas			
Indice	Cierre	Variación semanal	Variación 20 ruedas	
Peso Argentino (USD/ARG)	8,55	↑ 0,08%	↑ 0,51%	
Real (USD/REAL)	2,66	↑ 2,07%	↑ 1,78%	
Euro (EUR/USD)	1,25	↓ -1,10%	↑ 0,03%	
Yen (USD/JPY)	118,67	↓ -1,70%	↑ 1,72%	
Libra (GBP/USD)	1,57	↓ -0,34%	↑ 0,43%	
Dólar Australiano (AUD/USD)	0,83	↑ 0,53%	↓ -5,26%	
Dólar Canadiense (CAD/USD)	1,16	↓ -0,84%	↑ 2,39%	

Elaboracion propia en base a datos de Reuters

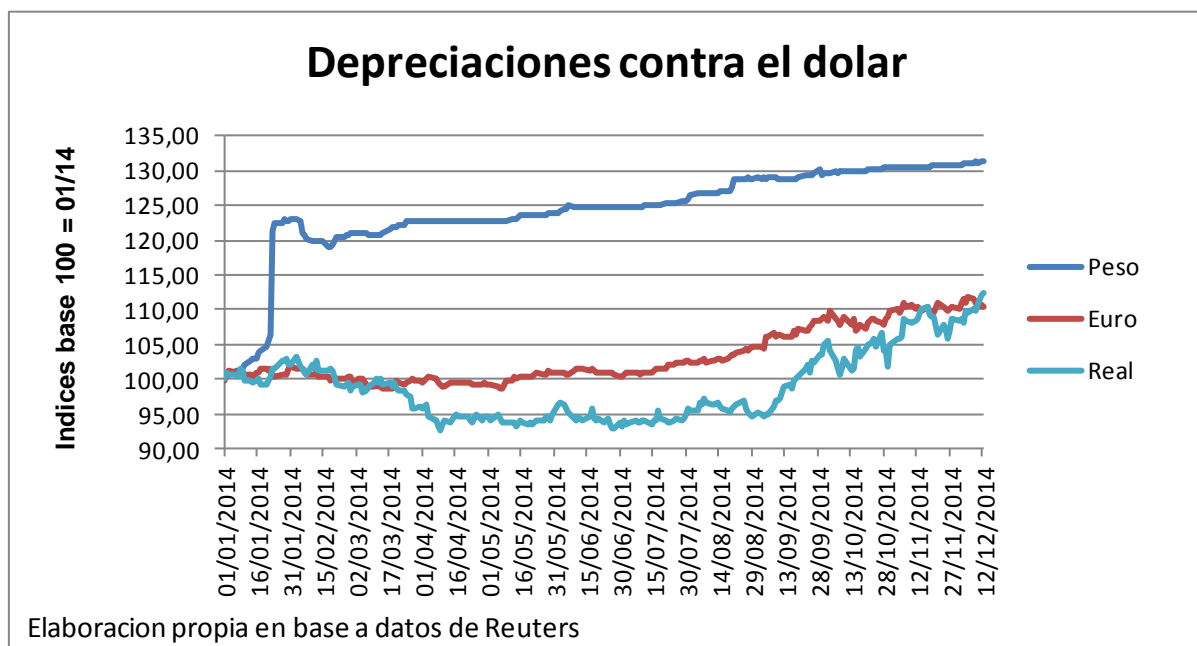

BESFAMILLE S.A

SOCIEDAD DE BOLSA

25 de mayo 277 piso 6 oficina B

Tel-fax:+54-11-5032-7128

info@besfamille.com

RENTA VARIABLE

PANEL LIDER																
Fecha 12/12/2014	Cierre	Var. Semanal	Var. Ultimas 20 ruedas	YTD	Beta con datos ultimos 5 años	Correlacion con Merval con datos ultimos 5	VOLATILIDADES ANUALIZADAS									
							5 años		1 año		3 meses		1 mes		10 días	
							Desvío Diario	Desvío Sem	Desvío Diario	Desvío Sem	Desvío Diario	Desvío Sem	Desvío Diario	Desvío Sem	Desvío Diario	Desvío Sem
ALUA	7,60	↓ -9,31%	↓ -5,59%	↑ 102,13%	1,59	0,66	42,27%	41,01%	45,34%	46,75%	60,03%	64,37%	49,22%	49,27%	54,97%	52,97%
GGAL	17,40	↓ -10,77%	↓ -6,95%	↑ 86,91%	2,08	0,81	45,54%	43,28%	54,12%	47,79%	58,34%	56,30%	54,84%	34,54%	71,13%	39,70%
TS	167,45	↓ -10,93%	↓ -23,62%	↓ -12,00%	1,89	0,75	35,16%	32,10%	37,13%	36,81%	44,38%	40,24%	42,41%	31,93%	43,85%	24,54%
TECO2	46,45	↓ -11,35%	↓ -11,52%	↑ 53,55%	1,86	0,78	46,97%	43,06%	50,01%	44,21%	50,82%	43,21%	49,46%	30,42%	54,50%	34,73%
EDN	6,63	↓ -11,60%	↓ -12,19%	↑ 202,74%	2,48	0,67	59,69%	58,20%	75,64%	64,95%	74,63%	67,85%	52,69%	41,17%	59,80%	39,95%
BMA	47,00	↓ -11,74%	↓ -5,05%	↑ 132,25%	2,31	0,82	45,27%	42,19%	55,88%	52,27%	62,61%	62,00%	57,74%	42,37%	69,00%	44,17%
PAMP	4,79	↓ -11,95%	↓ -10,80%	↑ 153,44%	2,47	0,82	44,50%	42,07%	59,90%	53,43%	67,82%	55,61%	70,27%	44,36%	74,54%	37,60%
COME	1,50	↓ -12,28%	↓ -17,58%	↑ 63,93%	2,15	0,69	51,87%	51,92%	57,37%	58,89%	66,36%	61,70%	57,68%	34,85%	66,76%	34,02%
FRAN	53,00	↓ -12,40%	↓ -1,30%	↑ 160,79%	2,28	0,82	54,34%	48,87%	58,56%	51,15%	69,97%	63,65%	69,38%	45,48%	89,15%	48,75%
ERAR	5,70	↓ -13,24%	↓ -6,56%	↑ 95,18%	1,61	0,69	44,54%	42,97%	46,53%	45,40%	65,15%	68,94%	57,76%	53,08%	65,96%	61,55%

Elaboración propia en base a datos de Reuters

PANEL GENERAL									
Fecha 12/12/2014	Cierre	Var. Semanal	Var. Ultimas 20 ruedas	YTD	Beta con datos ultimos 5 años	Correlacion con datos ultimos 5 años			
Ticker									
BRI06	21,50	↑ 6,17%	↑ 14,97%	↑ 82,00%	-0,69	-0,18			
MORI	3,00	↑ 3,45%	↓ -6,25%	↑ 50,75%	-0,95	-0,25			
GCLA	48,00	↑ 1,21%	↓ -7,02%	↑ 180,39%	0,61	0,20			
SAMI	21,90	↑ 0,69%	↓ -9,88%	↑ 137,53%	1,67	0,66			
DYCA	6,15	→ 0,00%	↓ -5,38%	↑ 43,02%	-0,26	-0,11			
TGLT	8,00	↓ 0,00%	↓ -2,44%	↓ -17,53%	0,19	0,08			
GALI	23,00	↓ 0,00%	↑ 7,98%	↑ 170,59%	0,06	0,02			
AUSO	5,10	↓ -0,97%	↓ -5,56%	↑ 131,82%	0,38	0,16			
CARC	2,45	↓ -2,00%	↑ 2,08%	↑ 23,74%	0,08	0,02			
GRIM	7,90	↓ -2,47%	↑ 6,76%	↑ 68,95%	-0,09	-0,03			

Elaboración propia en base a datos de Reuters

BESFAMILLE S.A

SOCIEDAD DE BOLSA

25 de mayo 277 piso 6 oficina B

Tel-fax:+54-11-5032-7128

info@besfamilie.com

RENTA FIJA

Bonos en USD				
Fecha 12/12/2014 Ticker	Cierre	Var. Semanal	Var. Ultimas 20 ruedas	
AN18	1.185,00	↑ 0,42%	↓ -27,04%	
DIY0	1.475,00	→ 0,00%	↓ -1,88%	
PARY	620,00	↓ -0,80%	↓ -12,14%	
BP18	1.070,00	↓ -0,93%	↓ -13,12%	
RO15	1.132,00	↓ -1,05%	↓ -4,32%	
PAA0	565,00	↓ -1,74%	↓ -11,05%	
BP15	1.175,00	↓ -2,08%	↓ -3,76%	
AY24	1.103,50	↓ -2,12%	↓ -5,25%	
BPMD	850,00	↓ -2,30%	↓ -7,91%	
BP21	1.149,90	↓ -2,55%	↓ -5,34%	

Elaboracion propia en base a datos de Reuters

Bonos en \$				
Fecha 12/12/2014 Ticker	Cierre	Var. Semanal	Var. Ultimas 20 ruedas	
AS15	40,85	↑ 0,25%	↓ -3,72%	
NO20	220,00	→ 0,00%	→ 0,00%	
PR14	99,90	↓ -0,10%	↑ 1,41%	
PR12	45,70	↓ -0,21%	↓ -7,99%	
PR15	145,50	↓ -1,36%	↓ -1,70%	
NF18	149,50	↓ -1,64%	↓ -2,97%	
DICP	281,25	↓ -1,75%	↑ 3,16%	
PR13	248,00	↓ -2,21%	↑ 0,30%	
TVPP	5,70	↓ -9,52%	↓ -17,35%	

Elaboracion propia en base a datos de Reuters

BESFAMILLE S.A

SOCIEDAD DE BOLSA

25 de mayo 277 piso 6 oficina B

Tel-fax:+54-11-5032-7128

info@besfamille.com

Curvas de Tasas

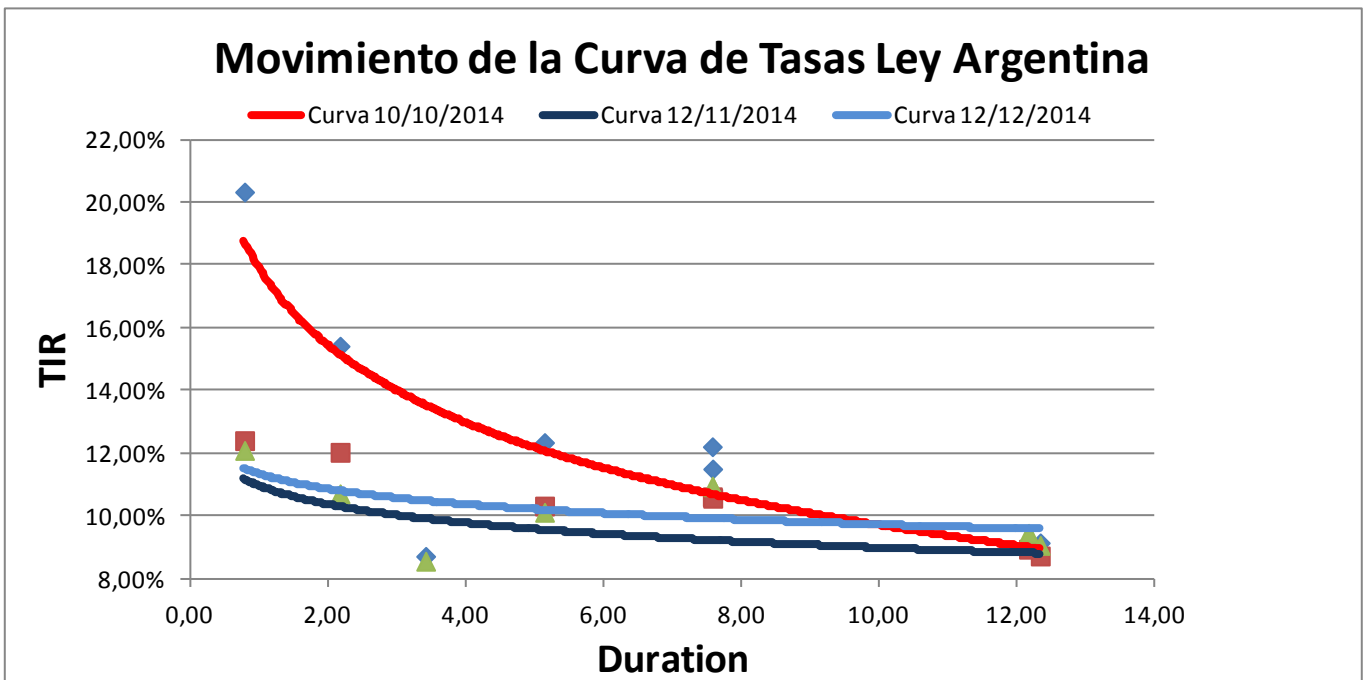
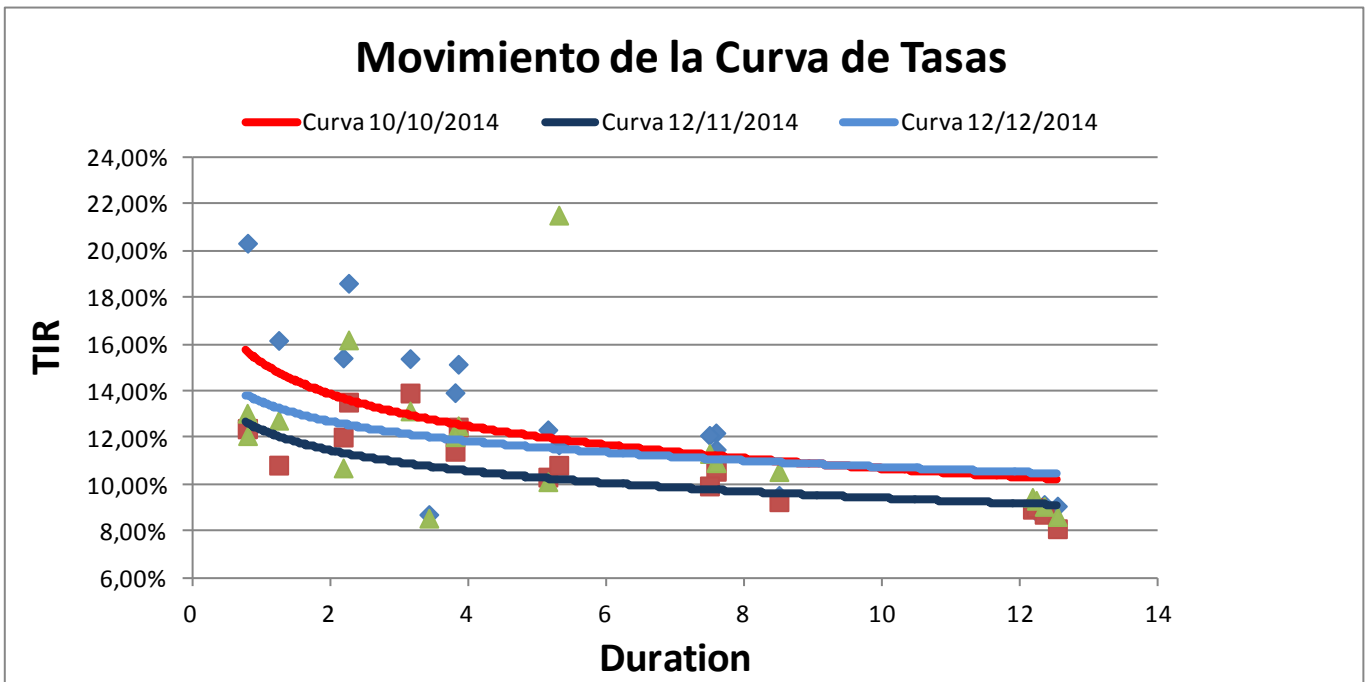

BESFAMILLE S.A

SOCIEDAD DE BOLSA

25 de mayo 277 piso 6 oficina B

Tel-fax:+54-11-5032-7128

info@besfamille.com

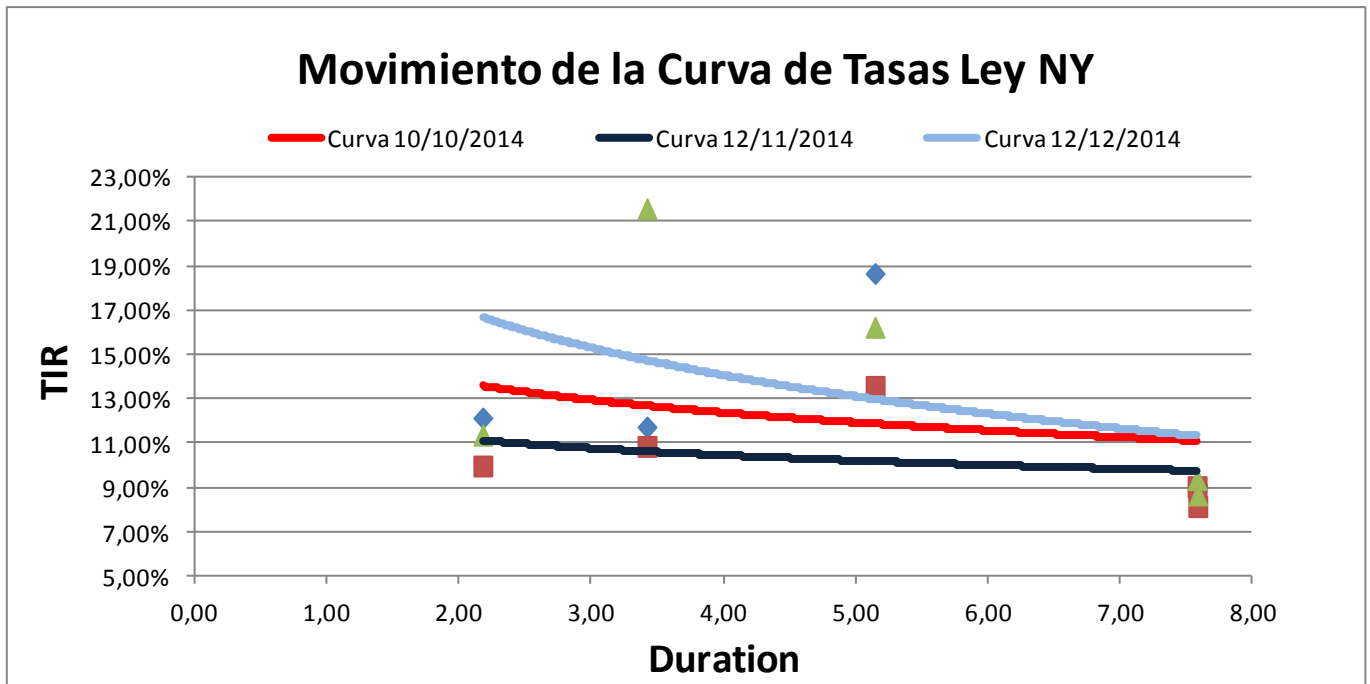

BESFAMILLE S.A

SOCIEDAD DE BOLSA

25 de mayo 277 piso 6 oficina B

Tel-fax:+54-11-5032-7128

info@besfamilie.com

Movimiento de la Curva de Tasas bonos TIR + CER

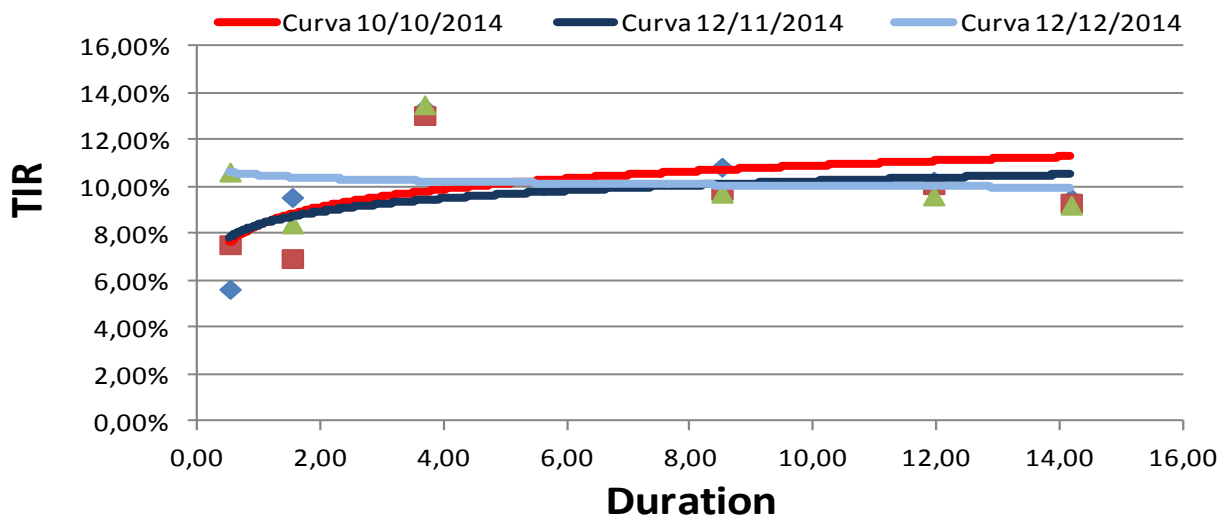

Movimiento de la Curva de Tasas bonos Badlar

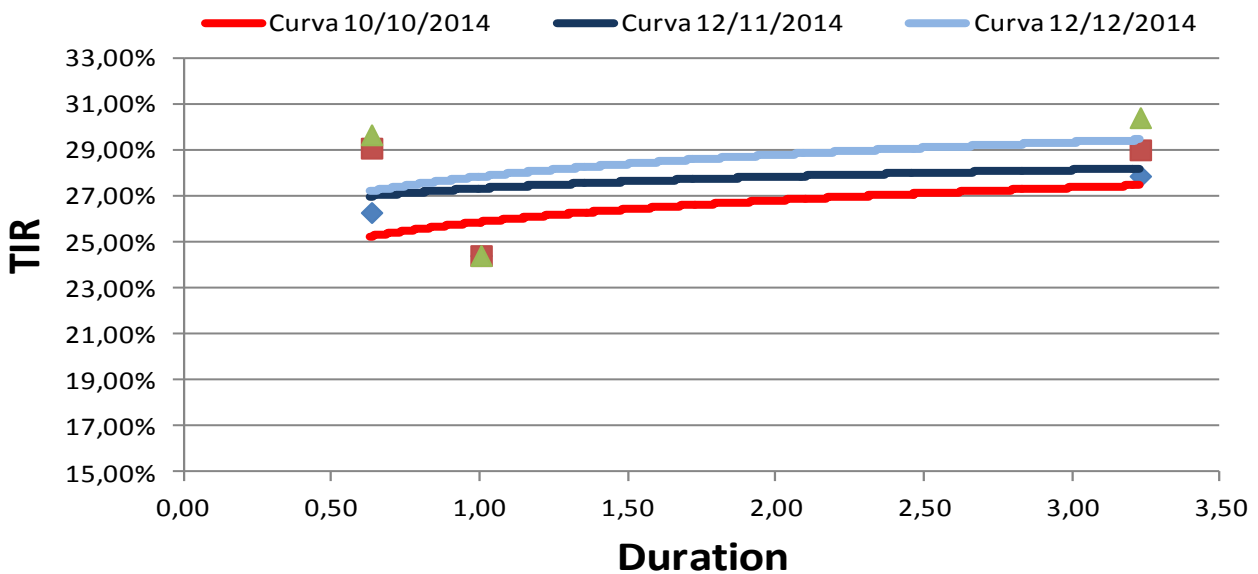

BESFAMILLE S.A

SOCIEDAD DE BOLSA

25 de mayo 277 piso 6 oficina B

Tel-fax:+54-11-5032-7128

info@besfamille.com

Bonds	YIELD	Duration	Modif. Dur.	Convexity	Price \$	Cupon	Pago de renta	Amort.	Maturity
En moneda Extranjera									
AA17	10,71%	2,18	1,97	7,15	1.089,00	Fija= 7%	Sem.	Vto.	17/04/2017
AN18	8,56%	3,42	3,15	16,21	1.185,00	Fija= 9%	Sem.	Vto.	29/11/2018
AY24	10,12%	5,14	4,67	38,06	1.104,00	Fija=8,75	Sem.	Sem.	07/05/2024
BP15	13,06%	0,79	0,70	1,42	1.175,00	Fija= 11,75%	Sem.	Vto.	05/10/2015
BDED	12,76%	1,24	1,10	3,28	566,00	Fija= 9,25%	Sem.	Sem.	15/04/2017
BP21	12,52%	3,84	3,42	21,98	1.150,00	Fija= 10,88%	Sem.	Anual	26/01/2021
BPLE	10,53%	8,50	7,69	106,41	890,00	Progresiva 2%-4%	Sem.	Sem.	15/05/2035
BPLD	10,56%	8,49	7,68	106,31	660,00	Progresiva 2%-4%	Sem.	Sem.	15/05/2035
BP18	13,16%	3,15	2,78	14,26	1.070,00	Fija= 9,38%	Sem.	Vto.	14/09/2018
BPMD	12,05%	3,80	3,39	19,51	850,00	Progresiva 1%-4%	Sem.	Sem.	01/05/2020
DIAO	10,96%	7,58	6,83	92,90	1.405,00	Fija= 8,28%	Sem.	Sem.	31/12/2033
DICA	10,94%	7,58	6,84	92,99	1.407,00	Fija= 8,28%	Sem.	Sem.	31/12/2033
DICY	11,33%	7,49	6,72	91,26	1.370,00	Fija= 8,28%	Sem.	Sem.	31/12/2033
DIYO	21,54%	5,30	4,36	54,92	785,00	Fija= 8,28%	Sem.	Sem.	31/12/2033
GJ17	16,20%	2,25	1,94	7,63	1.003,00	Fija= 8,75%	Sem.	Sem.	02/06/2017
PAAO	9,45%	12,17	11,12	208,59	565,00	Progresiva 1,33%-5,25%	Sem.	Sem.	31/12/2038
PAYO	9,33%	12,22	11,18	209,95	573,00	Progresiva 1,33%-5,25%	Sem.	Sem.	31/12/2038
PARA	9,07%	12,34	11,31	212,77	590,00	Progresiva 1,33%-5,25%	Sem.	Sem.	31/12/2038
PARY	8,63%	12,53	11,53	217,50	620,00	Progresiva 1,33%-5,25%	Sem.	Sem.	31/12/2038
RO15	12,10%	0,79	0,71	1,42	1.132,00	Fija= 7,00%	Sem.	Vto.	03/10/2015
En Pesos									
PR12	10,66%	0,52	0,47	0,87	45,70	Variable= 2% + CER	Mens.	Mens.	03/01/2016
PR13	13,53%	3,67	3,24	24,06	248,00	Variable= 2% + CER	Mens.	Mens.	15/03/2024
DICP	9,76%	8,50	7,74	109,94	281,25	Variable= 5,83% + CER	Sem.	Sem.	31/12/2033
PR14	29,64%	0,63	0,49	1,12	99,90	Variable= Badlar	Trim.	Trim.	04/01/2016
PR15	30,38%	3,22	2,47	19,01	145,50	Variable= Badlar	Trim.	Trim.	04/10/2022
PARP	9,25%	14,17	12,97	260,43	99,00	Variable= 1,18% + CER	Sem.	Sem.	31/12/2038
PAAO	9,45%	12,17	11,12	208,59	565,00	Variable= 1,18% + CER	Sem.	Sem.	31/12/2038
CUAP	9,65%	11,94	10,89	243,02	175,00	Variable= 3,31% + CER	Sem.	Sem.	31/12/2045
NF18	8,45%	1,53	1,41	4,70	149,50	Variable= 2% + CER	Mens.	Mens.	04/02/2018
NO20	12,55%	2,84	2,52	13,55	200,00	Variable= 2% + CER	Mens.	Mens.	04/10/2020
AS15	28,04%	1,00	0,78	0,76	40,85	Variable= Badlar + 3%	Trim.	Sem.	10/09/2015