

BESFAMILLE S.A

SOCIEDAD DE BOLSA

25 de mayo 277 piso 6 oficina B

Tel-fax:+54-11-5032-7128

info@besfamille.com

Informe Estadístico 19/12/2014

MERCADOS INTERNACIONALES

Fecha 19/12/2014	Variación Mercados Internacionales			
Indice	Cierre	Variación semanal	Variación 20 ruedas	
MERVAL	8.022,15	↓ -2,96%	↓ -17,06%	
S&P 500 (USA)	2.074,72	↑ 3,62%	↑ 0,54%	
IBEX 35 (España)	10.363,60	↑ 2,15%	↓ -2,62%	
DAX (Alemania)	9.786,96	↑ 2,00%	↑ 0,01%	
DOW JONES (USA)	17.866,48	↑ 3,39%	↑ 0,32%	
NASDAQ (USA)	4.779,02	↑ 2,70%	↑ 1,40%	
FTSE 100 (Londres)	6.545,27	↑ 3,88%	↓ -2,74%	
CAC 40 (Paris)	4.241,65	↑ 3,23%	↓ -2,90%	
NIKKEI 225 (Japon)	17.621,40	↑ 1,44%	↑ 1,52%	
HANG SENG (China)	23.116,63	↓ -0,57%	↓ -3,25%	

Elaboracion propia en base a datos de Reuters

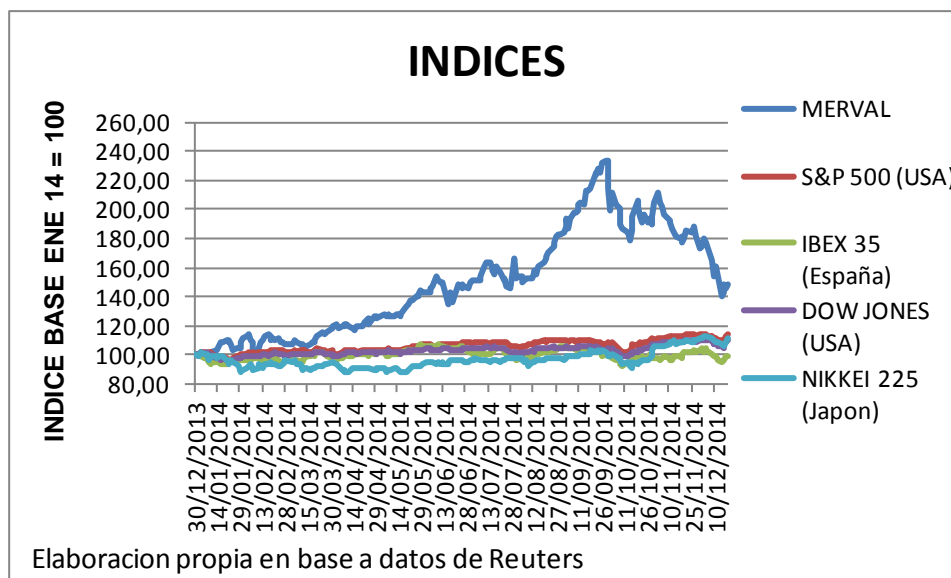

BESFAMILLE S.A

SOCIEDAD DE BOLSA

25 de mayo 277 piso 6 oficina B

Tel-fax:+54-11-5032-7128

info@besfamille.com

MONEDAS

Fecha 19/12/2014	Variación de Monedas			
Indice	Cierre	Variación semanal	Variación 20 ruedas	
Peso Argentino (USD/ARG)	8,55	↑ 0,00%	↑ 0,41%	
Real (USD/REAL)	2,66	↓ -1,32%	↑ 4,48%	
Euro (EUR/USD)	1,22	↑ 1,73%	↓ -1,74%	
Yen (USD/JPY)	119,59	↑ 1,48%	↑ 1,10%	
Libra (GBP/USD)	1,56	↑ 0,00%	↓ -0,43%	
Dólar Australiano (AUD/USD)	0,81	↑ 0,82%	↓ -5,53%	
Dólar Canadiense (CAD/USD)	1,16	↑ 0,57%	↑ 2,89%	

Elaboracion propia en base a datos de Reuters

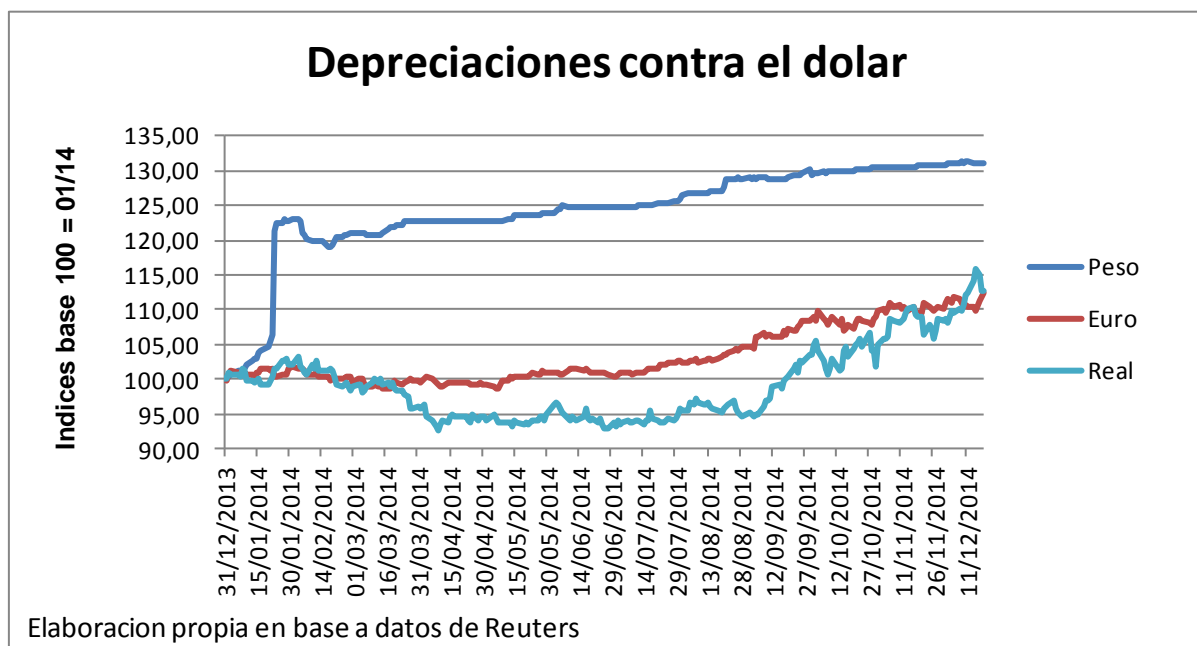

BESFAMILLE S.A

SOCIEDAD DE BOLSA

25 de mayo 277 piso 6 oficina B

Tel-fax:+54-11-5032-7128

info@besfamille.com

RENTA VARIABLE

PANEL LIDER																
Fecha 19/12/2014	Cierre	Var. Semanal	Var. Ultimas 20 ruedas	YTD	Beta con datos ultimos 5 años	Correlacion con Merval con datos ultimos 5 años	VOLATILIDADES ANUALIZADAS									
							5 años		1 año		3 meses		1 mes		10 días	
							Desvío Diario	Desvío Sem	Desvío Diario	Desvío Sem	Desvío Diario	Desvío Sem	Desvío Diario	Desvío Sem	Desvío Diario	Desvío Sem
INDU	2,50	↑ 6,38%	↓ -16,67%	↓ -54,55%	1,96	0,56	52,89%	0,00%	74,01%	64,27%	58,32%	49,30%	64,62%	60,12%	84,27%	79,96%
COME	1,55	↑ 3,33%	↓ -10,40%	↑ 69,40%	2,21	0,68	52,08%	51,76%	58,69%	59,59%	70,78%	63,40%	72,95%	47,58%	88,04%	57,88%
TS	173,00	↑ 3,31%	↓ -18,11%	↓ -9,08%	1,94	0,76	35,29%	32,05%	37,84%	37,18%	45,82%	38,36%	50,72%	42,55%	57,33%	47,70%
BMA	47,85	↑ 1,81%	↓ -3,33%	↑ 136,45%	2,37	0,82	45,39%	42,26%	55,95%	52,14%	63,88%	61,20%	62,65%	47,84%	73,27%	51,72%
GGAL	17,60	↑ 1,15%	↓ -5,12%	↑ 89,05%	2,13	0,80	45,65%	43,34%	54,27%	47,53%	59,39%	56,48%	61,08%	39,20%	81,52%	46,19%
ALLUA	7,65	↑ 0,66%	↑ 4,94%	↑ 103,46%	1,80	0,70	42,14%	41,07%	45,72%	47,07%	60,53%	64,65%	52,10%	50,63%	56,83%	43,75%
TECO2	46,40	↓ -0,11%	↓ -9,90%	↑ 53,38%	1,93	0,79	47,30%	42,91%	50,29%	44,22%	51,72%	42,07%	53,91%	35,30%	71,52%	43,30%
APBR	40,60	↓ -1,34%	↓ -31,13%	↓ -31,71%	2,48	0,65	43,08%	40,50%	60,60%	58,58%	88,72%	74,15%	100,92%	92,83%	105,55%	86,58%
ERAR	5,60	↓ -1,75%	↓ -2,10%	↑ 91,75%	1,89	0,74	44,76%	43,31%	47,30%	46,35%	65,88%	70,80%	65,09%	59,10%	76,65%	49,47%
PESA	5,44	↓ -3,55%	↓ -25,48%	↑ 5,48%	2,43	0,90	44,50%	42,71%	46,64%	42,57%	57,64%	53,03%	57,98%	51,76%	70,56%	51,05%

Elaboración propia en base a datos de Reuters

PANEL GENERAL								
Fecha 19/12/2014	Cierre	Var. Semanal	Var. Ultimas 20 ruedas	YTD	Beta con datos ultimos 5 años	Correlacion con datos ultimos 5 años		
Ticker								
PSUR	1,52	↑ 27,73%	↓ -20,00%	↑ 130,30%	1,35	0,25		
CAPX	7,99	↑ 13,33%	↓ -7,09%	↑ 90,24%	0,22	0,07		
BHI	3,95	↑ 10,34%	↑ 9,72%	↑ 121,91%	2,07	0,66		
LONG	1,90	↑ 8,57%	↓ -20,83%	↑ 41,66%	0,40	0,16		
MIRG	144,00	↑ 8,27%	↓ -5,82%	↑ 4,61%	1,72	0,64		
AGRO	1,90	↑ 6,74%	↓ -13,64%	↑ 8,88%	1,48	0,53		
BRIO	18,60	↑ 6,29%	↓ -12,26%	↑ 37,89%	1,40	0,54		
SAMI	23,25	↑ 6,16%	↑ 2,88%	↑ 152,17%	1,83	0,68		
PATA	15,80	↑ 5,33%	↓ -5,67%	↑ 134,40%	0,77	0,35		
BOLT	3,75	↑ 4,17%	↑ 1,35%	↑ 52,20%	-0,07	-0,03		

Elaboración propia en base a datos de Reuters

BESFAMILLE S.A

SOCIEDAD DE BOLSA

25 de mayo 277 piso 6 oficina B

Tel-fax:+54-11-5032-7128

info@besfamilie.com

RENTA FIJA

Bonos en USD			
Fecha 19/12/2014 Ticker	Cierre	Var. Semanal	Var. Ultimas 20 ruedas
AN18	1.200,00	↑ 1,87%	↓ -25,59%
BDED	568,00	↑ 0,35%	↓ -2,43%
GJ17	1.006,00	↑ 0,30%	↓ -10,56%
AY24	1.104,00	↑ 0,05%	↓ -3,73%
BP18	1.070,00	→ 0,00%	↓ -13,12%
BPMD	850,00	↓ 0,00%	↓ -7,91%
PAA0	565,00	↓ 0,00%	↓ -6,84%
DIY0	1.475,00	↓ 0,00%	↓ -0,34%
BP21	1.149,90	↓ 0,00%	↓ -5,34%
PAY0	573,00	↓ -0,01%	↓ -4,60%

Elaboracion propia en base a datos de Reuters

Bonos en \$			
Fecha 19/12/2014 Ticker	Cierre	Var. Semanal	Var. Ultimas 20 ruedas
TVPP	5,75	↑ 0,88%	↓ -13,79%
PR14	100,75	↑ 0,85%	↑ 1,85%
PR12	46,00	↑ 0,56%	↓ -6,93%
AS15	41,00	↑ 0,37%	↓ -4,18%
PR15	146,00	↑ 0,34%	↓ -0,52%
NF18	149,25	↓ -0,17%	↓ -3,46%
PR13	247,00	↓ -0,40%	↓ -0,85%
DICP	280,00	↓ -0,44%	↑ 2,07%
NO20	203,00	↓ -7,73%	↓ -8,04%

Elaboracion propia en base a datos de Reuters

BESFAMILLE S.A

SOCIEDAD DE BOLSA

25 de mayo 277 piso 6 oficina B

Tel-fax:+54-11-5032-7128

info@besfamille.com

Curvas de Tasas

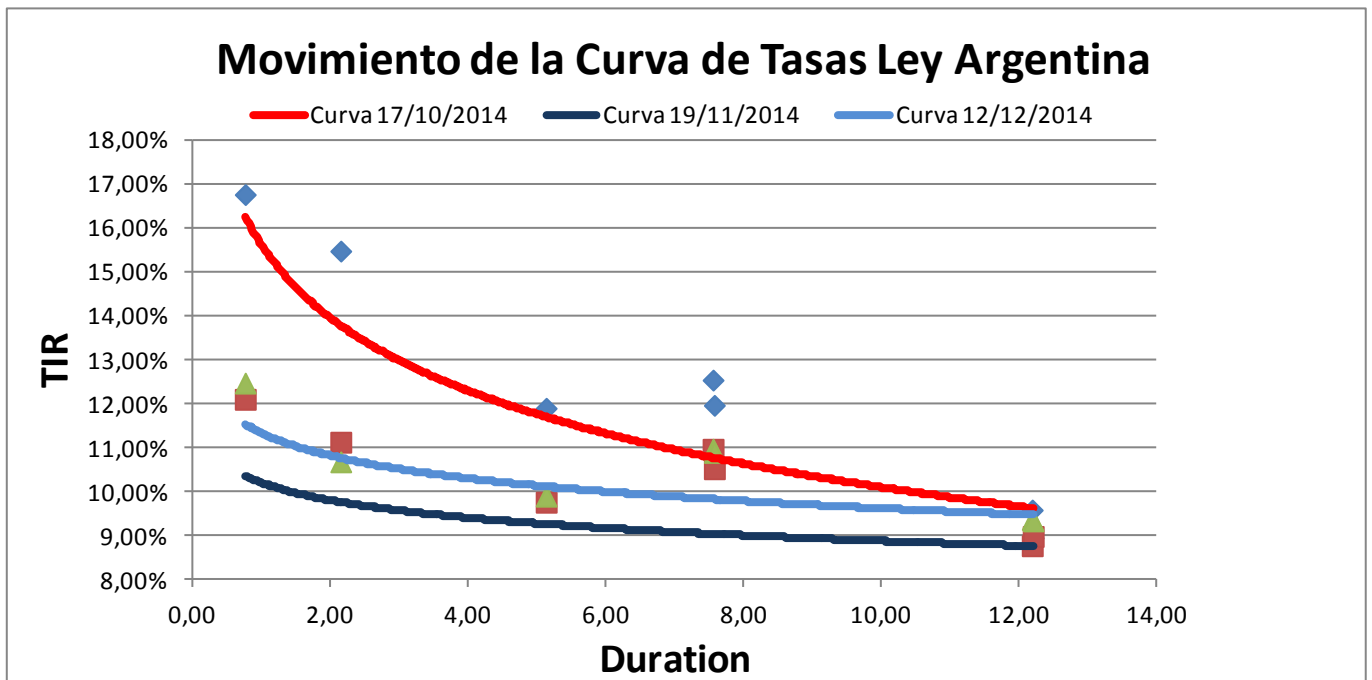
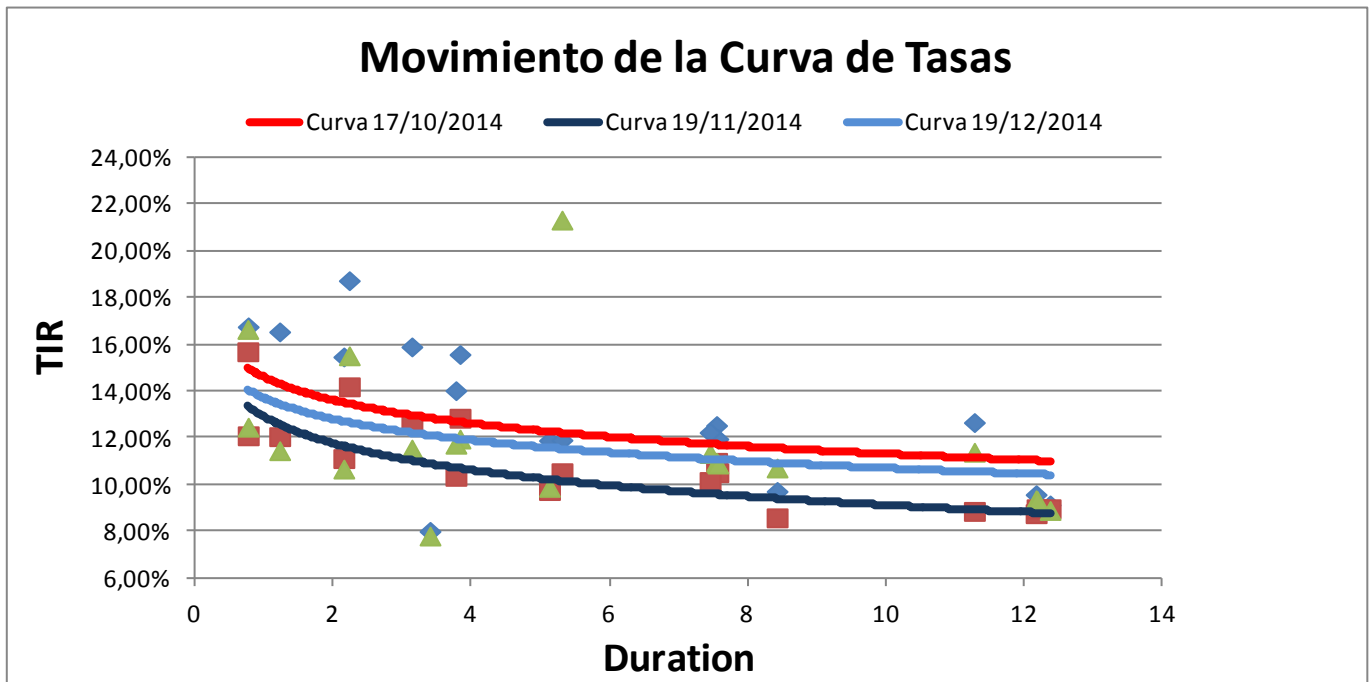

BESFAMILLE S.A

SOCIEDAD DE BOLSA

25 de mayo 277 piso 6 oficina B

Tel-fax:+54-11-5032-7128

info@besfamille.com

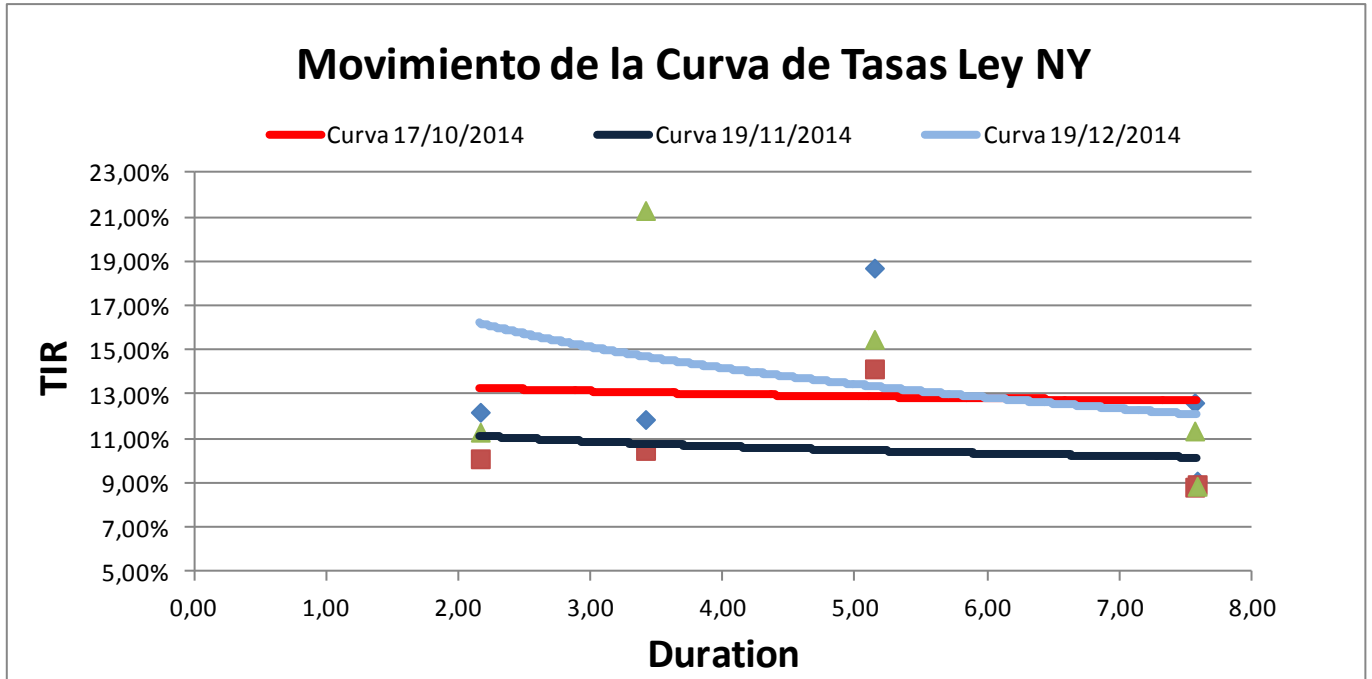

BESFAMILLE S.A

SOCIEDAD DE BOLSA

25 de mayo 277 piso 6 oficina B

Tel-fax:+54-11-5032-7128

info@besfamille.com

Movimiento de la Curva de Tasas bonos TIR + CER

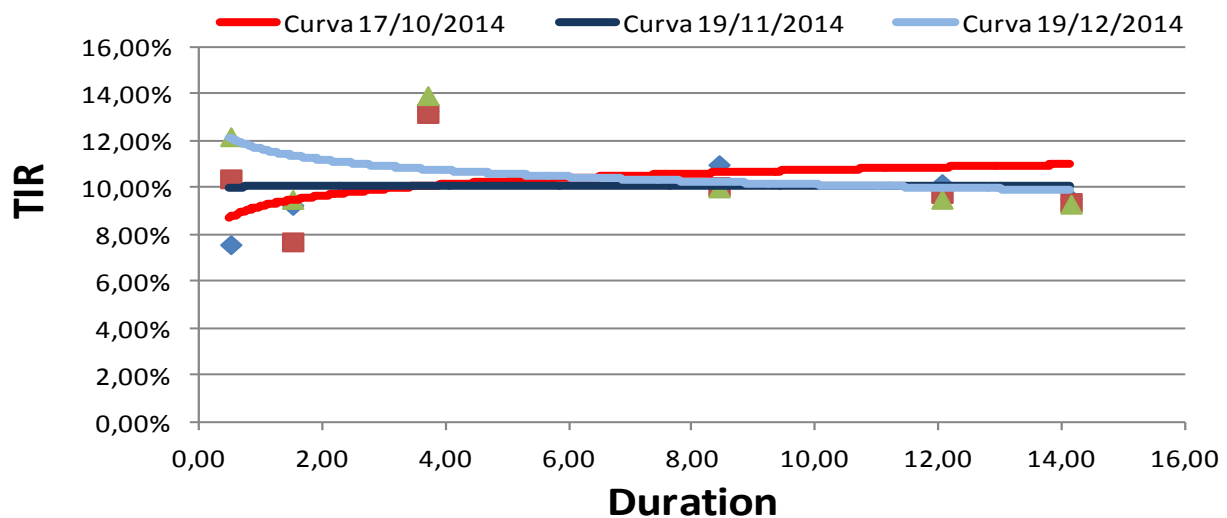

Movimiento de la Curva de Tasas bonos Badlar

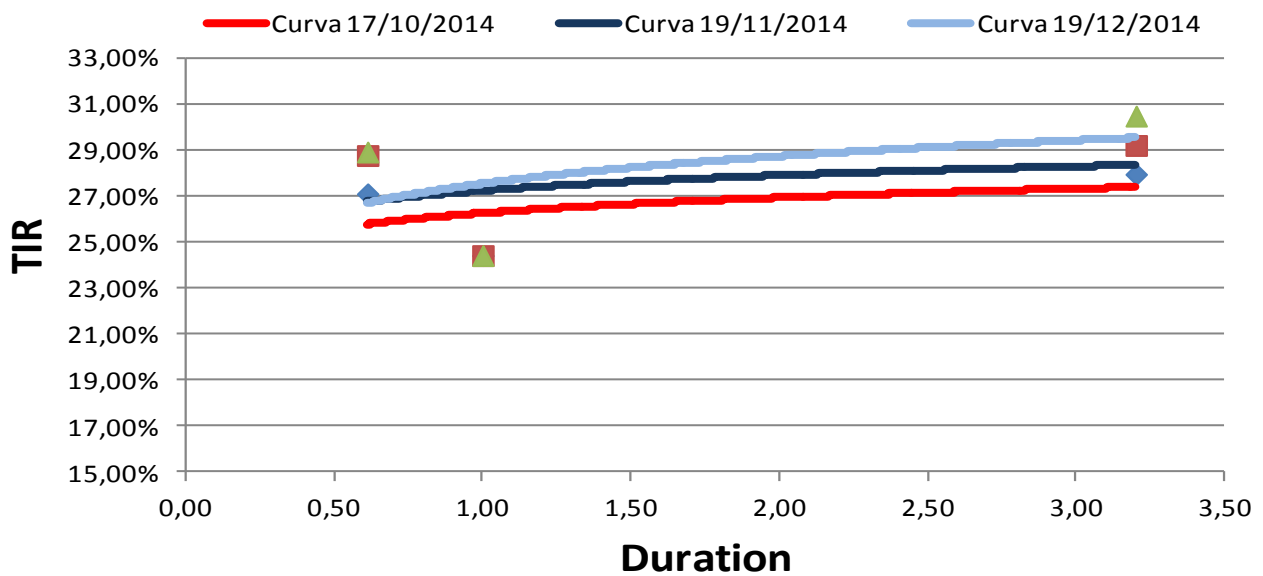

BESFAMILLE S.A

SOCIEDAD DE BOLSA

25 de mayo 277 piso 6 oficina B

Tel-fax:+54-11-5032-7128

info@besfamille.com

Bonds	YIELD	Duration	Modif. Dur.	Convexity	Price \$	Cupon	Pago de renta	Amort.	Maturity
En moneda Extranjera									
AA17	10,67%	2,16	1,95	7,05	1.078,00	Fija= 7%	Sem.	Vto.	17/04/2017
AN18	7,80%	3,41	3,16	16,11	1.200,00	Fija= 9%	Sem.	Vto.	29/11/2018
AY24	9,88%	5,14	4,68	38,00	1.104,00	Fija=8,75	Sem.	Sem.	07/05/2024
BP15	16,64%	0,77	0,66	1,37	1.135,00	Fija= 11,75%	Sem.	Vto.	05/10/2015
BDED	11,45%	1,23	1,10	3,23	568,00	Fija= 9,25%	Sem.	Sem.	15/04/2017
BP21	11,95%	3,84	3,43	21,94	1.160,00	Fija= 10,88%	Sem.	Anual	26/01/2021
BPLE	11,15%	8,34	7,50	103,27	840,00	Progresiva 2%-4%	Sem.	Sem.	15/05/2035
BPLD	10,71%	8,44	7,62	105,25	645,00	Progresiva 2%-4%	Sem.	Sem.	15/05/2035
BP18	11,52%	3,14	2,82	14,22	1.108,00	Fija= 9,38%	Sem.	Vto.	14/09/2018
BPMD	11,73%	3,78	3,39	19,37	850,00	Progresiva 1%-4%	Sem.	Sem.	01/05/2020
DIAO	10,95%	7,56	6,82	92,61	1.390,00	Fija= 8,28%	Sem.	Sem.	31/12/2033
DICA	10,88%	7,58	6,84	92,94	1.397,00	Fija= 8,28%	Sem.	Sem.	31/12/2033
DICY	11,33%	7,47	6,71	90,95	1.355,00	Fija= 8,28%	Sem.	Sem.	31/12/2033
DIYO	21,33%	5,32	4,39	55,29	785,00	Fija= 8,28%	Sem.	Sem.	31/12/2033
GJ17	15,51%	2,24	1,94	7,53	1.006,00	Fija= 8,75%	Sem.	Sem.	02/06/2017
PAA0	9,35%	12,19	11,15	209,20	565,00	Progresiva 1,33%-5,25%	Sem.	Sem.	31/12/2038
PAY0	11,39%	11,30	10,14	187,61	455,00	Progresiva 1,33%-5,25%	Sem.	Sem.	31/12/2038
PARA	9,32%	12,21	11,17	209,54	567,00	Progresiva 1,33%-5,25%	Sem.	Sem.	31/12/2038
PARY	8,89%	12,40	11,38	214,18	595,00	Progresiva 1,33%-5,25%	Sem.	Sem.	31/12/2038
RO15	12,46%	0,77	0,69	1,38	1.117,00	Fija= 7,00%	Sem.	Vto.	03/10/2015
En Pesos									
PR12	12,17%	0,49	0,44	0,83	46,00	Variable= 2% + CER	Mens.	Mens.	03/01/2016
PR13	13,92%	3,69	3,24	24,07	247,00	Variable= 2% + CER	Mens.	Mens.	15/03/2024
DICP	9,99%	8,42	7,66	108,50	280,00	Variable= 5,83% + CER	Sem.	Sem.	31/12/2033
PR14	28,89%	0,61	0,47	1,08	100,75	Variable= Badlar	Trim.	Trim.	04/01/2016
PR15	30,45%	3,20	2,46	18,84	146,00	Variable= Badlar	Trim.	Trim.	04/10/2022
PARP	9,29%	14,13	12,93	259,43	99,75	Variable= 1,18% + CER	Sem.	Sem.	31/12/2038
PAA0	9,35%	12,19	11,15	209,20	565,00	Variable= 1,18% + CER	Sem.	Sem.	31/12/2038
CUAP	9,50%	12,04	10,99	246,03	180,00	Variable= 3,31% + CER	Sem.	Sem.	31/12/2045
NF18	9,50%	1,50	1,37	4,59	149,25	Variable= 2% + CER	Mens.	Mens.	04/02/2018
NO20	12,50%	2,82	2,51	13,43	203,00	Variable= 2% + CER	Mens.	Mens.	04/10/2020
AS15	28,35%	1,00	0,78	0,72	41,00	Variable= Badlar + 3%	Trim.	Sem.	10/09/2015