

BESFAMILLE S.A

SOCIEDAD DE BOLSA

25 de mayo 277 piso 6 oficina B

Tel-fax:+54-11-5032-7128

info@besfamille.com

Informe Estadístico 09/01/2015

MERCADOS INTERNACIONALES

Fecha 09/01/2015	Variación Mercados Internacionales			
Indice	Cierre	Variación semanal	Variación 20 ruedas	
MERVAL	8.459,65	↓ -2,39%	↓ -11,70%	
S&P 500 (USA)	2.047,44	↓ -0,52%	↑ 0,59%	
IBEX 35 (España)	9.719,00	↓ -6,10%	↓ -6,52%	
DAX (Alemania)	9.648,50	↓ -1,19%	↓ -3,66%	
DOW JONES (USA)	17.790,60	↓ -0,24%	↑ 1,10%	
NASDAQ (USA)	4.720,45	↓ -0,13%	↑ 0,26%	
FTSE 100 (Londres)	6.501,14	↓ -0,71%	↑ 0,02%	
CAC 40 (Paris)	4.179,07	↓ -1,72%	↓ -1,16%	
NIKKEI 225 (Japon)	17.197,73	↓ -1,45%	↓ -3,46%	
HANG SENG (China)	23.919,95	↑ 0,26%	↑ 1,68%	

Elaboracion propia en base a datos de Reuters

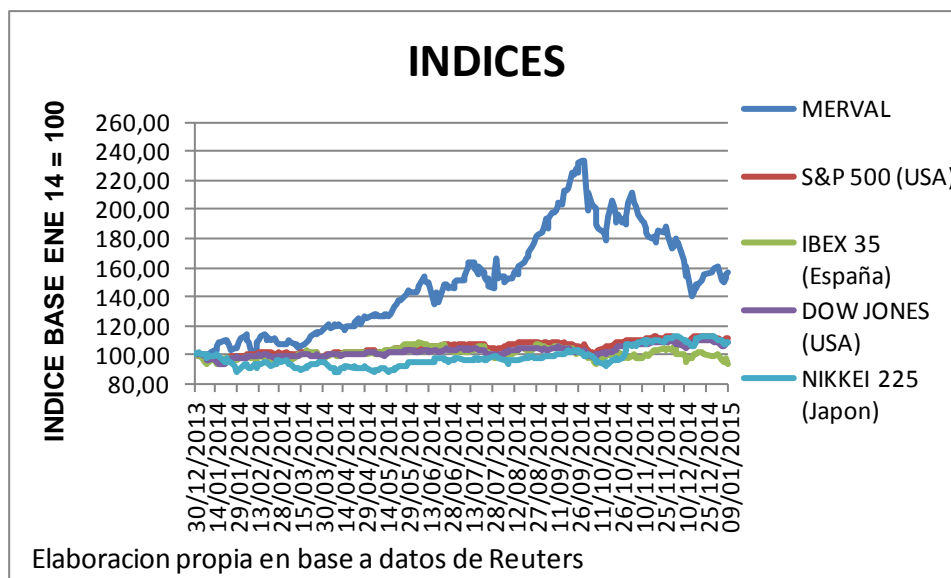

BESFAMILLE S.A

SOCIEDAD DE BOLSA

25 de mayo 277 piso 6 oficina B

Tel-fax:+54-11-5032-7128

info@besfamille.com

MONEDAS

Fecha 09/01/2015	Variación de Monedas			
Indice	Cierre	Variación semanal	Variación 20 ruedas	
Peso Argentino (USD/ARG)	8,59	↑ 0,41%	↑ 0,46%	
Real (USD/REAL)	2,63	↓ -2,83%	↓ -2,43%	
Euro (EUR/USD)	1,18	↑ 0,77%	↓ -4,78%	
Yen (USD/JPY)	118,62	↓ -0,85%	↑ 0,65%	
Libra (GBP/USD)	1,52	↑ 0,56%	↓ -3,02%	
Dólar Australiano (AUD/USD)	0,82	↓ -1,43%	↓ -0,15%	
Dólar Canadiense (CAD/USD)	1,19	↓ -0,86%	↑ 1,66%	

Elaboracion propia en base a datos de Reuters

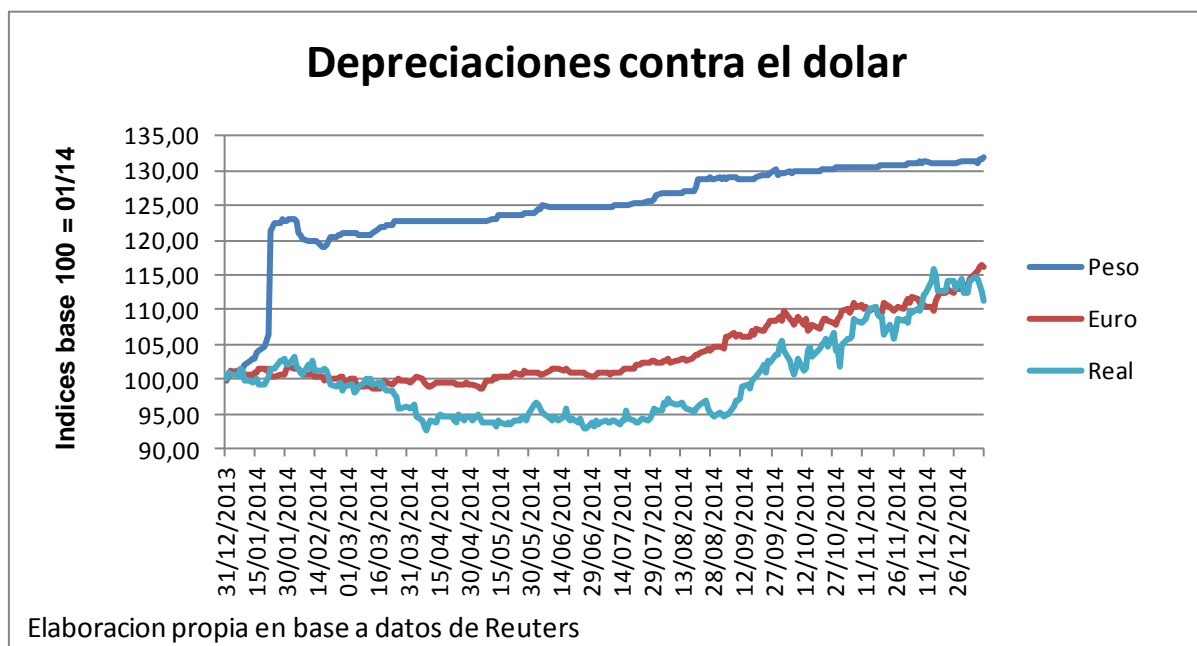

BESFAMILLE S.A

SOCIEDAD DE BOLSA

25 de mayo 277 piso 6 oficina B

Tel-fax:+54-11-5032-7128

info@besfamille.com

RENTA VARIABLE

PANEL LIDER																	
Fecha 09/01/2015 Ticker	Cierre	Var. Semanal	Var. Ultimas 20 ruedas	YTD	Beta con datos ultimos 5 años	Correlacion con Merval con datos ultimos 5 años	VOLATILIDADES ANUALIZADAS										
							5 años		1 año		3 meses		1 mes		10 días		
							Desvío Diario	Desvío Sem	Desvío Diario	Desvío Sem	Desvío Diario	Desvío Sem	Desvío Diario	Desvío Sem	Desvío Diario	Desvío Sem	
PAMP	4,92	↑ 6,03%	↓ -9,56%	↑ 11,56%	2,05	0,82	44,92%	42,45%	60,69%	53,82%	66,66%	57,01%	75,33%	57,32%	57,68%	28,90%	
APBR	43,50	↑ 5,33%	↓ -17,14%	↓ -1,36%	2,03	0,59	43,80%	41,21%	63,71%	61,15%	91,75%	83,43%	108,18%	100,66%	103,64%	89,10%	
EDN	5,76	↑ 1,95%	↓ -23,20%	↑ 5,69%	2,01	0,66	59,82%	58,46%	73,80%	63,93%	69,73%	69,44%	60,53%	49,23%	50,83%	38,44%	
INDU	3,03	↑ 1,00%	↑ 5,21%	↑ 6,32%	1,46	0,47	53,26%	0,00%	75,78%	68,14%	60,91%	67,44%	86,94%	106,55%	80,22%	82,15%	
GGAL	18,50	↓ -0,80%	↓ -5,13%	→ 0,00%	1,64	0,76	45,28%	43,17%	54,24%	47,69%	52,04%	52,68%	62,62%	48,81%	31,16%	31,93%	
TECO2	46,10	↓ -1,91%	↓ -12,02%	↑ 0,22%	1,65	0,80	47,17%	42,42%	50,33%	44,09%	49,35%	40,08%	54,87%	35,98%	27,92%	15,51%	
BMA	49,70	↓ -1,97%	↓ -6,67%	↑ 0,40%	1,84	0,78	45,21%	42,36%	56,08%	52,66%	60,83%	61,01%	59,98%	57,11%	40,74%	48,14%	
ALLUA	8,51	↓ -2,63%	↑ 1,73%	↑ 0,71%	1,49	0,68	42,34%	41,60%	46,69%	48,48%	50,27%	55,79%	56,03%	60,37%	49,74%	55,48%	
FRAN	52,75	↓ -4,09%	↓ -12,81%	↓ -0,85%	1,82	0,79	54,93%	49,32%	59,29%	50,39%	66,45%	58,08%	77,84%	52,82%	49,55%	31,05%	
ERAR	6,12	↓ -4,38%	↓ -6,85%	↑ 1,49%	1,60	0,74	45,14%	43,70%	48,07%	47,34%	56,66%	58,76%	67,81%	62,72%	50,24%	46,18%	

Elaboración propia en base a datos de Reuters

PANEL GENERAL									
Fecha 09/01/2015 Ticker	Cierre	Var. Semanal	Var. Ultimas 20 ruedas	YTD	Beta con datos ultimos 5 años	Correlacion con datos ultimos 5 años			
ROSE	3,50	↑ 20,69%	↓ -4,11%	↑ 9,38%	-0,04	-0,02			
OEST	3,70	↑ 17,83%	↑ 1,37%	↑ 23,33%	-0,03	-0,01			
IRSA	19,00	↑ 8,57%	↓ -5,00%	↑ 8,57%	0,31	0,17			
JMIN	5,80	↑ 7,41%	↑ 11,54%	↑ 12,62%	0,16	0,07			
CAPX	7,50	↑ 7,14%	↓ -6,25%	↑ 7,14%	-0,44	-0,17			
DYCA	5,86	↑ 6,55%	↓ -7,72%	↑ 1,03%	0,09	0,04			
CAPU	3,60	↑ 5,88%	↓ -12,20%	↑ 0,28%	-0,35	-0,15			
BPAT	14,90	↑ 4,93%	↓ -1,65%	↑ 8,76%	1,69	0,61			
AUSO	6,34	↑ 4,79%	↑ 22,16%	↑ 15,27%	0,27	0,12			
CRES	13,00	↑ 4,00%	↓ -1,14%	↑ 4,00%	0,54	0,26			

Elaboración propia en base a datos de Reuters

BESFAMILLE S.A

SOCIEDAD DE BOLSA

25 de mayo 277 piso 6 oficina B

Tel-fax:+54-11-5032-7128

info@besfamille.com

RENTA FIJA

Bonos en USD				
Fecha 09/01/2015 Ticker	Cierre	Var. Semanal	Var. Ultimas 20 ruedas	
DICY	1.445,00	↑ 7,84%	↓ -0,35%	
BP15	1.215,00	↑ 7,05%	↑ 1,24%	
AN18	1.300,00	↑ 7,00%	↓ -5,61%	
BPLD	675,00	↑ 4,65%	↓ -5,06%	
TVPY	90,50	↑ 4,02%	↓ -7,55%	
DIA0	1.380,00	↑ 3,68%	↓ -7,67%	
BDED	620,00	↑ 2,48%	↑ 5,16%	
RO15	1.198,00	↑ 1,70%	↑ 4,61%	
AY24	1.179,00	↑ 1,20%	↑ 4,47%	
BPLE	850,00	↑ 1,19%	↓ -11,12%	

Elaboracion propia en base a datos de Reuters

Bonos en \$				
Fecha 09/01/2015 Ticker	Cierre	Var. Semanal	Var. Ultimas 20 ruedas	
TVPP	5,65	↑ 6,20%	↓ -10,89%	
DICP	281,00	↑ 3,69%	↓ -1,85%	
PR15	141,00	↑ 2,17%	↓ -4,51%	
NF18	149,00	↑ 2,05%	↓ -1,99%	
PR13	251,50	↑ 1,82%	↓ -0,83%	
AS15	42,00	↑ 1,20%	↑ 3,02%	
PR14	97,10	↑ 1,15%	↓ -2,94%	
NO20	203,00	→ 0,00%	↓ -8,04%	
PR12	42,50	↓ -1,03%	↓ -7,37%	

Elaboracion propia en base a datos de Reuters

BESFAMILLE S.A

SOCIEDAD DE BOLSA

25 de mayo 277 piso 6 oficina B

Tel-fax:+54-11-5032-7128

info@besfamille.com

Curvas de Tasas

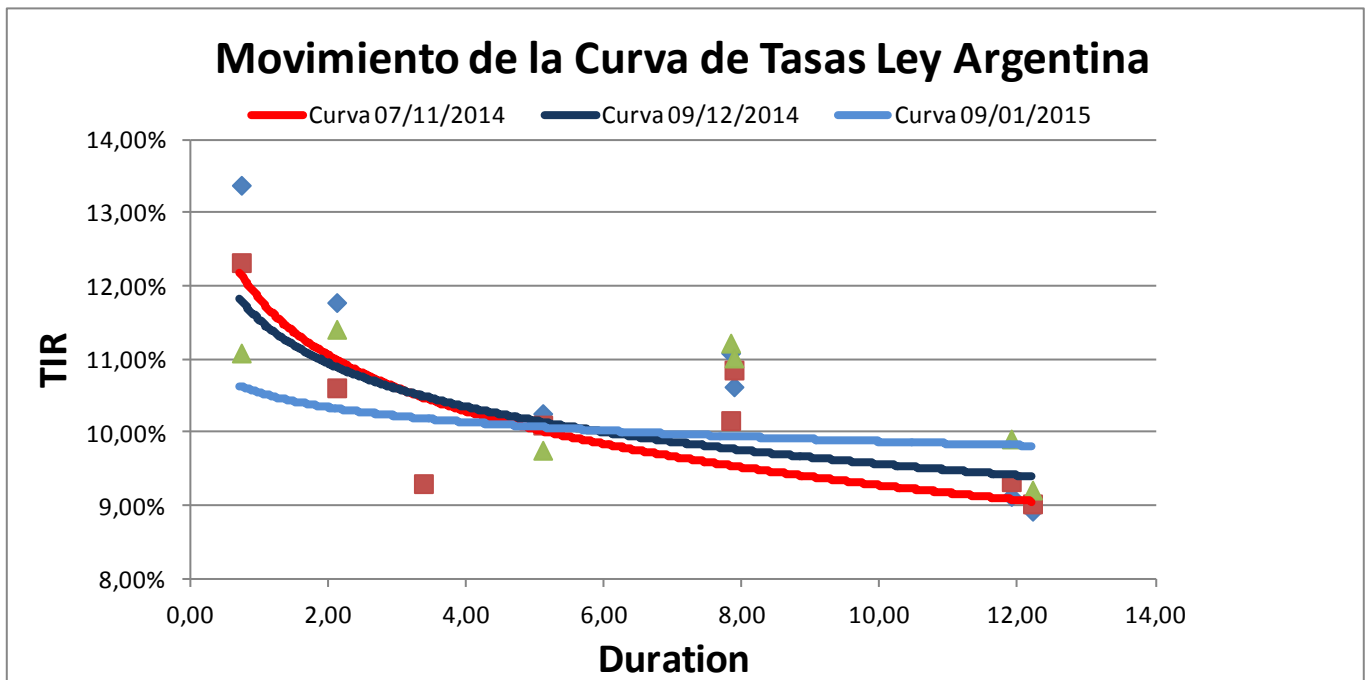
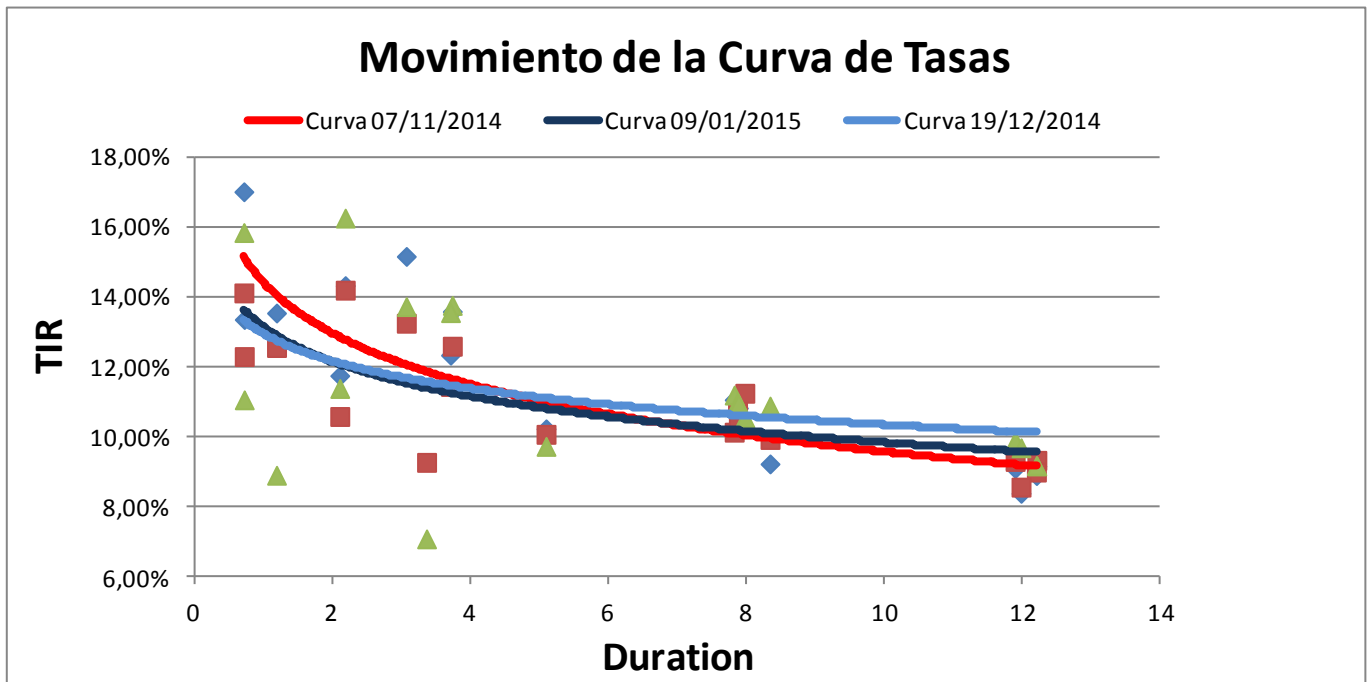

BESFAMILLE S.A

SOCIEDAD DE BOLSA

25 de mayo 277 piso 6 oficina B

Tel-fax:+54-11-5032-7128

info@besfamille.com

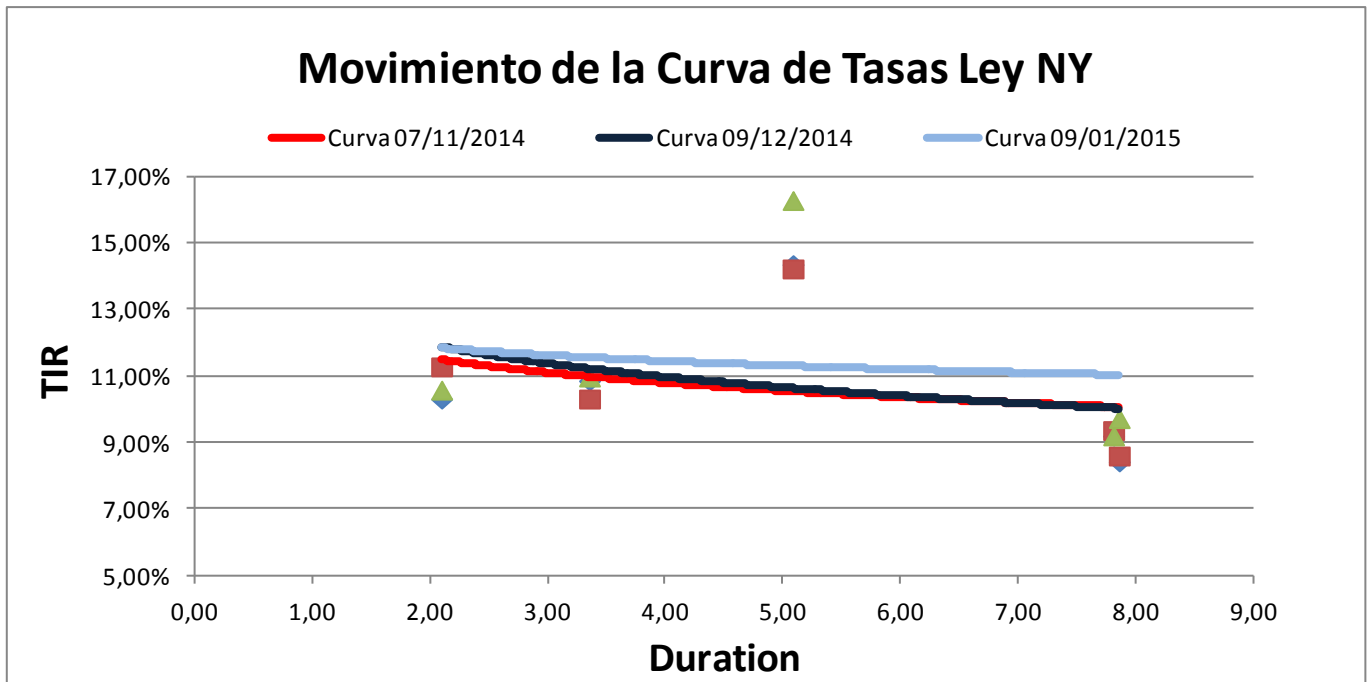

BESFAMILLE S.A

SOCIEDAD DE BOLSA

25 de mayo 277 piso 6 oficina B

Tel-fax:+54-11-5032-7128

info@besfamilie.com

Movimiento de la Curva de Tasas bonos TIR + CER

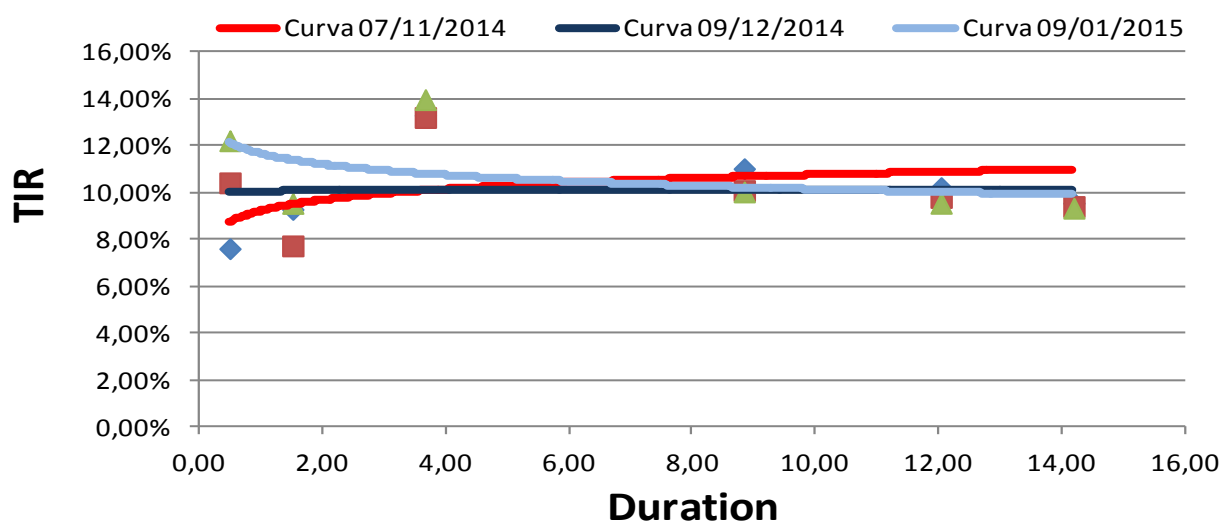

Movimiento de la Curva de Tasas bonos Badlar

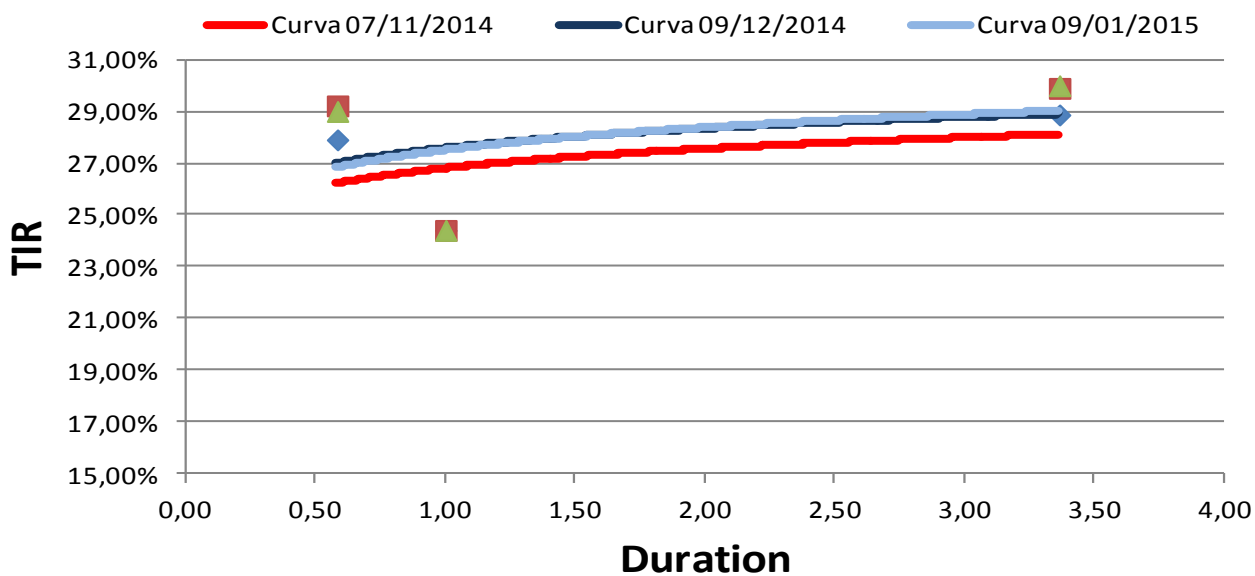

BESFAMILLE S.A

SOCIEDAD DE BOLSA

25 de mayo 277 piso 6 oficina B

Tel-fax:+54-11-5032-7128

info@besfamille.com

Bonds	YIELD	Duration	Modif. Dur.	Convexity	Price \$	Cupon	Pago de renta	Amort.	Maturity
En moneda Extranjera									
AA17	11,41%	2,10	1,88	6,74	1.129,00	Fija= 7%	Sem.	Vto.	17/04/2017
AN18	7,12%	3,36	3,13	15,70	1.300,00	Fija= 9%	Sem.	Vto.	29/11/2018
AY24	9,76%	5,09	4,64	37,43	1.179,00	Fija=8,75	Sem.	Sem.	07/05/2024
BP15	15,86%	0,71	0,61	1,22	1.215,00	Fija= 11,75%	Sem.	Vto.	05/10/2015
BDED	8,93%	1,18	1,08	3,08	620,00	Fija= 9,25%	Sem.	Sem.	15/04/2017
BP21	13,78%	3,73	3,28	21,04	1.160,00	Fija= 10,88%	Sem.	Anual	26/01/2021
BPLE	11,81%	8,13	7,27	99,34	850,00	Progresiva 2%-4%	Sem.	Sem.	15/05/2035
BPLD	10,91%	8,34	7,52	103,33	675,00	Progresiva 2%-4%	Sem.	Sem.	15/05/2035
BP18	13,75%	3,06	2,69	13,67	1.108,00	Fija= 9,38%	Sem.	Vto.	14/09/2018
BPMD	13,58%	3,70	3,26	18,72	850,00	Progresiva 1%-4%	Sem.	Sem.	01/05/2020
DIAO	11,22%	7,82	7,03	95,12	1.380,00	Fija= 8,28%	Sem.	Sem.	31/12/2033
DICA	11,02%	7,86	7,08	95,99	1.400,00	Fija= 8,28%	Sem.	Sem.	31/12/2033
DICY	10,58%	7,97	7,21	97,91	1.445,00	Fija= 8,28%	Sem.	Sem.	31/12/2033
DIYO	10,97%	7,88	7,10	96,21	1.405,00	Fija= 8,28%	Sem.	Sem.	31/12/2033
GJ17	16,27%	2,18	1,87	7,21	1.056,00	Fija= 8,75%	Sem.	Sem.	02/06/2017
PAAO	9,91%	11,89	10,82	201,75	564,00	Progresiva 1,33%-5,25%	Sem.	Sem.	31/12/2038
PAYO	9,20%	12,20	11,18	209,39	610,00	Progresiva 1,33%-5,25%	Sem.	Sem.	31/12/2038
PARA	9,21%	12,20	11,17	209,23	609,00	Progresiva 1,33%-5,25%	Sem.	Sem.	31/12/2038
PARY	9,72%	11,97	10,91	203,82	576,00	Progresiva 1,33%-5,25%	Sem.	Sem.	31/12/2038
RO15	11,09%	0,71	0,64	1,23	1.198,00	Fija= 7,00%	Sem.	Vto.	03/10/2015
En Pesos									
PR12	10,62%	0,48	0,44	0,79	42,50	Variable= 2% + CER	Mens.	Mens.	03/01/2016
PR13	13,59%	3,65	3,22	23,77	251,50	Variable= 2% + CER	Mens.	Mens.	15/03/2024
DICP	9,50%	8,83	8,06	114,18	281,00	Variable= 5,83% + CER	Sem.	Sem.	31/12/2033
PR14	28,98%	0,58	0,45	1,00	97,10	Variable= Badlar	Trim.	Trim.	04/01/2016
PR15	29,97%	3,37	2,59	19,75	141,00	Variable= Badlar	Trim.	Trim.	04/10/2022
PARP	9,04%	14,18	13,01	260,42	103,60	Variable= 1,18% + CER	Sem.	Sem.	31/12/2038
PAAO	9,91%	11,89	10,82	201,75	564,00	Variable= 1,18% + CER	Sem.	Sem.	31/12/2038
CUAP	10,01%	12,03	10,93	241,83	165,00	Variable= 3,31% + CER	Sem.	Sem.	31/12/2045
NF18	7,72%	1,50	1,39	4,55	149,00	Variable= 2% + CER	Mens.	Mens.	04/02/2018
NO20	12,74%	2,80	2,49	13,21	200,00	Variable= 2% + CER	Mens.	Mens.	04/10/2020
AS15	25,12%	1,00	0,80	0,62	42,00	Variable= Badlar + 3%	Trim.	Sem.	10/09/2015